

APÉNDICE

ACTA NÚM. 13

VI Punto



H. AYUNTAMIENTO CONSTITUCIONAL
DE COLIMA

C. Ingeniero
CARLOS VAZQUEZ OLDENBOURG,
Presidente del H. Ayuntamiento
Constitucional de Colima
Presente.

Los suscritos, CC. Regidores Integrantes de la Comisión de Hacienda Municipal del H. Cabildo del Municipio de Colima, nos permitimos hacer de su conocimiento que:

En uso de los atributos y facultades legales que nos confiere la Ley Orgánica Municipal, y el artículo 10 bis, fracción primera, del Reglamento General del Municipio de Colima, Incisos a, c, d, e, f, y g, después de haber analizado concienzuda y detalladamente el Proyecto de Presupuesto de Egresos para el año de 1998, nos permitimos emitir para su consideración y del H. Cabildo el siguiente

DICTAMEN

UNICO.- Es de aprobarse y se aprueba para todos sus efectos **EL PROYECTO DE PRESUPUESTO DE EGRESOS PARA EL AÑO DE 1998.**

Lo anterior para su conocimiento y trámites legales conducentes.

Atentamente.

Colima, Col., 30 de marzo de 1998.

**LOS CC. REGIDORES INTEGRANTES DE LA COMISION
DE HACIENDA MUNICIPAL.**



PRESIDENTE,

ING. JAIME JAUREGUI UGALDE.
AYUNTAMIENTO CONSTITUCIONAL
COLIMA

SECRETARIOS,

C. JORGE O. INIGUEZ LARIOS.

PROFR. JUAN R. PARKER CHAVEZ

LIC. MIGUEL ANGEL NOVELA VILLALOBOS

H. AYUNTAMIENTO CONSTITUCIONAL DE COLIMA



PRESUPUESTO DE EGRESOS EJERCICIO FISCAL 1998

AYUNTAMIENTO CONSTITUCIONAL DE COLIMA
[Handwritten signature]

[Handwritten signature]
[Handwritten signature]
[Handwritten signature]
[Handwritten signature]
[Handwritten signature]
[Handwritten signature]

COLIMA, COL., MARZO 1998

001 001

CRITERIOS PARA ELABORAR EL PRESUPUESTO DE EGRESOS DE 1998.

CRITERIOS GENERALES.

- SE TOMÓ COMO BASE PARA LA ELABORACIÓN DEL PRESUPUESTO DE EGRESOS PARA EL EJERCICIO DE 1998, LO ESTABLECIDO EN LA LEY DE PRESUPUESTO, CONTABILIDAD Y GASTO PÚBLICO MUNICIPAL.
- PARA DETERMINAR EL MONTO TOTAL DEL PRESENTE PRESUPUESTO, SE CONSIDERO LA PROYECCIÓN DE INGRESOS DEL EJERCICIO FISCAL 1998. (ANEXO 1).
- EN LA DETERMINACIÓN DEL MONTO DE CADA UNA DE LAS PARTIDAS SE TOMÓ COMO REFERENCIA EL DATO HISTÓRICO DEL PRESUPUESTO DE EGRESOS EJERCIDO EN 1997. TENIENDO CUIDADO QUE EN GASTO SOCIAL SE CUBRAN LOS MONTOS REQUERIDOS, DANDO PREFERENCIA A ESTOS RENGLONES COMO NECESIDADES PRIORITARIAS.
- EN RELACIÓN A LOS SERVICIOS PERSONALES PERMANENTES Y EVENTUALES SE CONSIDERAN LOS MONTOS CONVENIDOS A LA FECHA DE LA ELABORACION DE ESTE PRESUPUESTO.
- EN LOS OTROS CONCEPTOS DE EGRESOS SE CONSIDERA EL MONTO DEL GASTO EJERCIDO EN 1997 DEBIDO A QUE LOS ÍNDICES INFLACIONARIOS YA FUERON REPERCUTIDOS EN EL MISMO, INCREMENTANDO UN PORCENTAJE RAZONABLE EN PROTECCION A LOS EFECTOS INFLACIONARIOS.
- SE DETERMINAN CENTROS DE COSTOS PARA CADA UNA DE LAS FUNCIONES ESPECÍFICAS, CON EL OBJETO DE DAR MÁS CLARIDAD A LA CONTABILIDAD Y UN MEJOR CONTROL AL GASTO, DE ACUERDO A LAS DIRECCIONES, DEPARTAMENTOS Y AREAS EN QUE SE ENCUENTRE LA ESTRUCTURA DE LA ORGANIZACIÓN DEL H. AYUNTAMIENTO.
- DE ACUERDO CON LA PROYECCIÓN DE INGRESOS Y PRESUPUESTO DE GASTOS PARA EL EJERCICIO FISCAL 1998, SE PRESENTA EL FLUJO DE EFECTIVO PARA EL MISMO AÑO. (ANEXO 2).

CRITERIOS ESPECIFICOS.

SERVICIOS PERSONALES PERMANENTES:

- a) SE CALCULA INCREMENTANDO LAS PARTIDAS AFECTADAS CON LOS AUMENTOS DE SALARIOS QUE SE ACORDARON EN EL AÑO DE 1997.
- b) SE DAN DE BAJA LAS PLAZAS VACANTES.

SERVICIOS PERSONALES EVENTUALES:

- a) SE APLICAN LOS CRITERIOS GENERALES Y LO ESPECÍFICO A SERVICIOS PERSONALES PERMANENTES.

CONSERVACION Y MANTENIMIENTO:

- a) SE LE APLICAN LOS CRITERIOS GENERALES Y LO ESPECÍFICO A SERVICIOS PERSONALES PERMANENTES.

SUBSIDIOS DIVERSOS:

- a) EN LO CONCERNIENTE AL D.I.F. Y AL ARCHIVO HISTORICO MUNICIPAL, SE CONSIDERÓ EL PRESUPUESTO PROPORCIONADO POR CADA UNA DE ESTAS INSTITUCIONES, Y EL ANALISIS FINANCIERO QUE A LOS MISMOS REALIZÓ LA TESORERIA. EN LAS PARTIDAS RESTANTES SE APLICO EL DATO HISTORICO.
- b) EN EL RENGLON DE EROGACIONES EXTRAORDINARIAS SE CONSIDERA UN FONDO O RESERVA PARA INCREMENTOS IMPREVISTOS Y QUE PUDIERAN AFECTAR A ESTE PRESUPUESTO.

PRESTACIONES DE SEGURIDAD SOCIAL PARA EL PERSONAL:

- a) SE CALCULA DE ACUERDO A LOS CRITERIOS GENERALES.
- b) EN LA DETERMINACIÓN DE LAS CUOTAS DEL I.M.S.S. SE CALCULAN EN FUNCIÓN DE LOS SUELDOS, CONFORME LA MISMA LEY LO ESTABLECE.

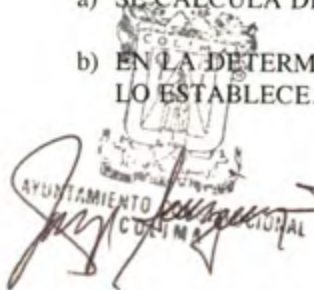

Handwritten signatures and initials in blue and black ink, including a large blue signature and several smaller ones.

003 202

INVERSION EN OBRA PUBLICA:

- a) SE CONSIDERA EL EQUIPAMIENTO PARA ATENDER LOS SERVICIOS PUBLICOS EN GENERAL.
- b) PROYECTO DE MODERNIZACIÓN ADMINISTRATIVA, EQUIPAMIENTO DE LA ADMINISTRACION MUNICIPAL.
- c) INFRAESTRUCTURA Y CONSTRUCCIÓN NO AUTORIZADOS CON RECURSOS FEDERALES.

EROGACIONES EXTRAORDINARIAS:

- a) SE APLICAN CRITERIOS GENERALES.

DEUDA PUBLICA:

- a) SE CONSIDERA LA AMORTIZACIÓN DE LOS CRÉDITOS INDICADOS EN EL PROGRAMA FINANCIERO.
- b) SE CONTEMPLA EL PROGRAMA FINANCIERO QUE CONTIENE EL ANALISIS SOBRE DEUDA Y AMORTIZACION DE LA MISMA DURANTE EL EJERCICIO 1998. (ANEXO 3).

GASTOS Y PRODUCTOS FINANCIEROS:

- a) SE DETERMINA EN FUNCIÓN DE LAS TASAS DE INTERÉS PREVISTAS PARA EL AÑO DE 1998.



[Handwritten signatures and initials in blue and black ink, including a large signature on the left and several smaller ones on the right.]

004 103

EL C. ING. HÉCTOR ARTURO VELASCO VILLA, PRESIDENTE MUNICIPAL DE COLIMA, A LOS HABITANTES DEL MISMO SABED:

QUE EL H. CABILDO CONSTITUCIONAL DE COLIMA, SE HA SERVIDO DIRIGIRME PARA SU PUBLICACIÓN EL SIGUIENTE:

ACUERDO:

PRESUPUESTO DE EGRESOS DEL MUNICIPIO DE COLIMA PARA EL AÑO FISCAL DE 1998.

ARTICULO PRIMERO. EL PRESUPUESTO DE EGRESOS DEL MUNICIPIO DE COLIMA, COL., PARA CUBRIR LOS GASTOS Y LAS OBLIGACIONES DURANTE EL AÑO FISCAL DE 1998, SERÁ EL SIGUIENTE:



AYUNTAMIENTO CONSTITUCIONAL
COLIMA

[Handwritten signatures in black ink]

[Handwritten signature in blue ink]

005 1101

H. AYUNTAMIENTO DE COLIMA
 TESORERIA MUNICIPAL
 PRESUPUESTO DE EGRESOS 1998
 CONCENTRADO POR PARTIDAS

DESCRIPCION	TOTAL	ENE	FEB	MAR	ABR	MAY	JUN	JUL	AGO	SEP	OCT	NOV	DIC
10 SERVICIOS PERSONALES PERMANENTES	41,257,446	4,979,983	2,681,862	3,883,633	2,681,864	2,681,865	2,681,866	2,681,867	2,681,868	2,681,869	2,681,870	2,681,871	8,257,028
15 SERVICIOS PERSONALES EVENTUALES	3,657,140	208,022	208,072	324,036	324,136	323,986	324,136	324,072	324,136	324,136	324,136	324,136	324,136
20 MATERIALES Y SUMINISTROS	9,577,896	801,833	798,583	799,133	796,483	799,133	793,783	801,833	796,183	801,533	796,483	799,133	793,783
30 CONSERVACION Y MANTENIMIENTO	2,572,728	214,644	214,144	214,644	214,144	214,644	214,144	214,644	214,144	214,644	214,144	214,644	214,144
40 SERVICIOS GENERALES	3,630,144	302,512	302,512	302,512	302,512	302,512	302,512	302,512	302,512	302,512	302,512	302,512	302,512
51 SUBSIDIOS DIVERSOS	7,683,444	640,287	640,287	640,287	640,287	640,287	640,287	640,287	640,287	640,287	640,287	640,287	640,287
55 PRESTACIONES Y SEGURIDAD SOCIAL	22,054,600	2,094,831	1,771,794	1,784,848	1,670,954	1,737,254	1,684,327	2,031,534	1,637,234	1,740,865	2,243,354	1,720,567	1,937,039
60 INVERSION Y OBRA PUBLICA	22,368,000	1,864,000	1,864,000	1,864,000	1,864,000	1,864,000	1,864,000	1,864,000	1,864,000	1,864,000	1,864,000	1,864,000	1,864,000
70 EROGACIONES EXTRAORDINARIAS	289,446	0	0	28,945	28,945	28,945	28,945	28,945	28,945	28,945	28,945	28,945	28,945
85 DEUDA PUBLICA CON INSTITUCIONES DE CREDITO	850,000	0	0	85,000	85,000	85,000	85,000	85,000	85,000	85,000	85,000	85,000	85,000
90 GASTOS FINANCIEROS	500,000	0	0	50,000	50,000	50,000	50,000	50,000	50,000	50,000	50,000	50,000	50,000
SUMAS	114,440,844	11,106,112	8,481,254	9,977,037	8,658,324	8,727,625	8,669,000	9,024,693	8,624,308	8,733,790	9,230,730	8,711,095	14,496,874

[Handwritten signature]

[Handwritten signature]

[Handwritten signature]

[Handwritten signature]

[Handwritten signature]



086 Col

H. AYUNTAMIENTO DE COLIMA
 TESORERIA MUNICIPAL
 PRESUPUESTO DE EGRESOS 1998
 CONCENTRADO POR CENTROS DE COSTO

DESCRIPCION	TOTAL	ENE	FEB	MAR	ABR	MAY	JUN	JUL	AGO	SEP	OCT	NOV	DIC
10 H. AYUNTAMIENTO	3,370,222	411,679	249,080	307,067	249,080	249,080	249,080	249,080	249,080	249,080	249,080	249,080	609,758
20 PRESIDENCIA	3,087,957	308,920	236,175	263,745	233,775	233,775	233,775	233,775	236,175	233,775	233,775	233,775	406,521
21 DIRECCION DE COMUNICACION SOCIAL	1,314,986	121,203	103,787	113,304	103,787	103,787	103,787	103,787	103,787	103,787	103,787	103,787	146,394
22 DIRECCION DE CONTROL DE GESTION SOCIAL	445,407	47,876	31,731	40,639	31,731	31,731	31,731	31,731	31,731	31,731	31,731	31,731	71,315
23 DIRECCION DE PARTICIPACION CIUDADANA	1,693,387	178,886	121,590	154,924	121,590	122,940	121,590	122,940	121,590	122,940	121,590	122,940	259,872
30 SECRETARIA DEL AYUNTAMIENTO	1,477,803	158,561	107,304	128,058	107,304	107,304	107,304	107,304	107,304	107,304	107,304	107,304	225,446
31 DIRECCION DE EDUCACION, CULTURA Y DEPORTE	2,562,092	211,166	147,440	237,389	200,954	200,954	200,954	200,954	200,954	200,954	200,954	200,954	358,468
32 OFICINA DEL REGISTRO CIVIL	1,563,105	162,587	113,727	142,044	113,729	113,730	113,731	113,732	113,733	113,734	113,735	113,736	234,888
33 DIRECCION DE DESARROLLO RURAL	1,123,276	122,146	78,973	103,285	80,473	78,873	78,973	80,412	78,973	78,973	80,473	78,973	182,754
34 DIRECCION DE COMERCIALIZACION Y ABASTO	1,510,223	163,426	106,693	139,383	106,693	106,693	106,693	106,693	106,693	106,693	106,693	106,693	247,175
10 OFICIALIA MAYOR	3,037,951	278,764	241,665	256,858	241,665	241,665	241,665	241,665	241,665	241,665	241,665	241,665	327,345
41 DIRECCION DE SERVICIOS GENERALES	1,305,665	137,908	93,868	119,634	93,868	93,868	93,868	93,868	93,868	93,868	93,868	93,868	203,309
42 DIRECCION DE RECURSOS HUMANOS	497,914	53,638	35,312	45,824	35,312	35,312	35,312	35,312	35,312	35,312	35,312	35,312	80,645
43 DIRECCION DE RECURSOS MATERIALES Y CONTROL PATRIMONIAL	627,052	65,859	45,341	57,069	45,341	45,341	45,341	45,341	45,341	45,341	45,341	45,341	96,053
50 TESORERIA	1,716,092	181,629	126,027	147,288	126,027	126,027	126,027	126,027	126,027	126,027	126,027	126,027	252,932
51 DIRECCION DE INGRESOS	1,377,652	81,539	53,145	131,931	115,645	115,645	115,645	115,645	115,645	115,645	115,645	115,645	185,881
52 DIRECCION DE EGRESOS	575,202	61,508	41,053	52,676	41,053	41,053	41,053	41,053	41,053	41,053	41,053	41,053	91,539
53 DIRECCION DE CATASTRO	637,267	66,658	48,080	57,417	45,680	45,680	45,680	45,680	45,680	48,080	45,680	45,680	97,276
54 DEPARTAMENTO DE CONTABILIDAD	198,161	21,568	13,941	18,317	13,941	13,941	13,941	13,941	13,941	13,941	13,941	13,941	32,809
55 DIRECCION DE SISTEMAS	140,069	15,958	9,575	12,905	9,575	9,575	9,575	9,575	9,575	9,575	9,575	9,575	25,033
56 DIRECCION DE INSPECCION Y LICENCIAS	2,072,073	202,465	157,502	183,330	157,502	157,502	157,502	157,502	157,502	157,502	157,502	157,502	268,758
60 DIRECCION GENERAL DE DESARROLLO URBANO Y OBRAS PUBLICAS	832,017	92,104	59,121	72,578	59,121	59,121	59,121	59,121	59,121	59,121	59,121	59,121	135,246
61 DIRECCION DE DE DESARROLLO URBANO	683,907	76,702	46,827	63,565	48,027	47,327	46,827	48,527	46,827	47,327	48,027	47,327	116,597
62 DEPARTAMENTO DE ECOLOGIA	159,748	18,162	10,897	14,856	10,897	10,897	10,897	10,897	10,897	10,897	10,897	10,897	28,658
63 DIRECCION DE OBRAS PUBLICAS	2,625,198	269,575	192,570	238,090	192,570	192,570	192,570	192,570	192,570	192,570	192,570	192,570	384,399
70 DIRECCION GENERAL DE SERVICIOS PUBLICOS	1,085,250	120,356	75,984	95,565	75,984	79,984	75,984	79,984	75,984	79,984	75,984	79,984	169,471
71 DIRECCION DE LIMPIA Y SANIDAD	9,932,272	979,052	749,398	886,149	749,398	749,398	749,398	749,398	749,398	749,398	749,398	749,398	1,322,492
72 DIRECCION DE PARQUES, JARDINES Y AREAS VERDES	2,761,333	301,967	192,988	257,709	192,988	192,988	192,988	192,988	192,988	192,988	192,988	192,988	464,770
73 DIRECCION DE ALUMBRADO PUBLICO	2,401,285	222,087	188,801	208,373	188,801	188,801	188,801	188,801	188,801	188,801	188,801	188,801	271,616
74 DIRECCION DE ADMINISTRACION	2,122,876	462,265	28,952	288,373	28,952	28,952	28,952	28,952	28,952	28,952	28,952	28,952	1,111,667
80 DIRECCION GENERAL DE PLANEACION Y FOMENTO ECONOMICO	1,278,084	140,586	89,612	111,068	89,612	89,612	89,612	89,612	89,612	89,612	89,612	89,612	219,922
90 DIRECCION GENERAL DE ASUNTOS JURIDICOS	1,040,887	115,722	72,535	95,147	72,535	72,535	72,535	72,535	72,535	72,535	72,535	72,535	177,201
100 DIRECCION GENERAL DE TRANSITO Y VIALIDAD	4,706,536	506,585	335,481	427,838	335,531	335,481	335,531	335,528	335,531	335,531	335,531	335,531	752,640
10 INVERSION Y OBRAS PUBLICAS	22,368,000	1,864,000	1,864,000	1,864,000	1,864,000	1,864,000	1,864,000	1,864,000	1,864,000	1,864,000	1,864,000	1,864,000	1,864,000
120 PRESTACIONES DE SEGURIDAD SOCIAL A LOS TRABAJADORES	22,587,005	2,242,722	1,771,794	1,836,610	1,670,954	1,737,254	1,684,327	2,031,534	1,637,234	1,740,865	2,243,354	1,720,567	2,269,792
130 TRANSFERENCIAS, SUBSIDIOS Y FEROGACIONES EXTRAORDINARIAS	7,972,890	640,287	640,287	669,232	669,232	669,232	669,232	669,232	669,232	669,232	669,232	669,232	669,232
40 DEUDA PUBLICA	1,350,000	0	0	135,000	135,000	135,000	135,000	135,000	135,000	135,000	135,000	135,000	135,000
TOTAL	114,440,844	11,106,112	8,481,254	9,977,037	8,658,324	8,727,625	8,669,000	9,024,693	8,624,308	8,733,790	9,230,730	8,711,095	14,496,874

PRESUPUESTO DE EGRESOS 1998
DEPENDENCIA: H. AYUNTAMIENTO
CENTRO DE COSTOS: 10





DESCRIPCION	TOTAL	ENE	FEB	MAR	ABR	MAY	JUN	JUL	AGO	SEP	OCT	NOV	DIC
10 SERVICIOS PERSONALES PERMANENTES	3,448,866	401,566	238,967	296,954	238,967	238,967	238,967	238,967	238,967	238,967	238,967	238,967	599,645
20 MATERIALES Y SUMINISTROS	77,424	6,452	6,452	6,452	6,452	6,452	6,452	6,452	6,452	6,452	6,452	6,452	6,452
3 CONSERVACION Y MANTENIMIENTO	6,000	500	500	500	500	500	500	500	500	500	500	500	500
40 SERVICIOS GENERALES	37,932	3,161	3,161	3,161	3,161	3,161	3,161	3,161	3,161	3,161	3,161	3,161	3,161
SUMAS	3,570,222	411,679	249,080	307,067	249,080	249,080	249,080	249,080	249,080	249,080	249,080	249,080	609,758

The lower half of the page contains several handwritten signatures in blue and black ink. On the left, there is a circular stamp with some illegible text. At the bottom right, there is a red stamp with the number '008' and the number '107' written vertically next to it.

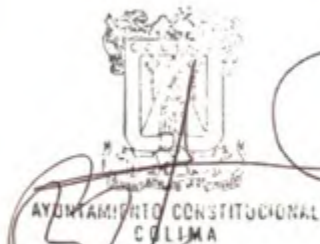
PRESUPUESTO DE EGRESOS 1998
DEPENDENCIA: H. AYUNTAMIENTO
CENTRO DE COSTOS: 10

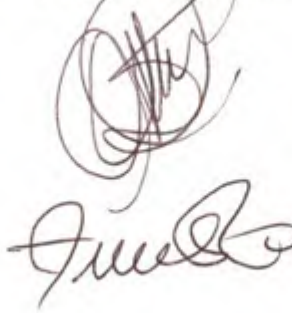
N.S.	DESCRIPCION	TOTAL	ENE	FEB	MAR	ABR	MAY	JUN	JUL	AGO	SEP	OCT	NOV	DIC
10	SERVICIOS PERSONALES PERMANENTES													
6	ASESOR JURIDICO	37,368	3,114	3,114	3,114	3,114	3,114	3,114	3,114	3,114	3,114	3,114	3,114	3,114
16	DOS SECRETARIAS AUXILIAR "A"	52,560	4,380	4,380	4,380	4,380	4,380	4,380	4,380	4,380	4,380	4,380	4,380	4,380
18	DOS CHOFER "A"	25,646	3,946	1,973	1,973	1,973	1,973	1,973	1,973	1,973	1,973	1,973	1,973	1,973
19	DOS SECRETARIAS AUXILIAR "C"	46,800	3,900	3,900	3,900	3,900	3,900	3,900	3,900	3,900	3,900	3,900	3,900	3,900
	PRIMA VACACIONAL	4,456			2,228									2,228
	GRATIFICACIONES	33,396	10,226		3,119									20,050
	COMPENSACIONES ORDINARIAS	1,016,640	117,667	70,600	87,073	70,600	70,600	70,600	70,600	70,600	70,600	70,600	70,600	176,500
	COMPENSACIONES ADICIONALES	864,000	100,000	60,000	74,000	60,000	60,000	60,000	60,000	60,000	60,000	60,000	60,000	150,000
	GASTOS DE REPRESENTACION	1,368,000	158,333	95,000	117,167	95,000	95,000	95,000	95,000	95,000	95,000	95,000	95,000	237,500
	SUMAS	3,448,866	401,566	238,967	296,954	238,967	238,967	238,967	238,967	238,967	238,967	238,967	238,967	599,645
20	MATERIALES Y SUMINISTROS													
	MATERIALES Y UTILES DE OFICINA	16,224	1,352	1,352	1,352	1,352	1,352	1,352	1,352	1,352	1,352	1,352	1,352	1,352
	MATERIAL Y UTILES DE IMPRESION	18,000	1,500	1,500	1,500	1,500	1,500	1,500	1,500	1,500	1,500	1,500	1,500	1,500
	COMBUSTIBLE Y LUBRICANTES	12,000	1,000	1,000	1,000	1,000	1,000	1,000	1,000	1,000	1,000	1,000	1,000	1,000
	LLANTAS Y CAMARAS	21,600	1,800	1,800	1,800	1,800	1,800	1,800	1,800	1,800	1,800	1,800	1,800	1,800
	OTROS MATERIALES Y SUMINISTROS	9,600	800	800	800	800	800	800	800	800	800	800	800	800
	SUMAS	77,424	6,452	6,452	6,452	6,452	6,452	6,452	6,452	6,452	6,452	6,452	6,452	6,452
30	CONSERVACION Y MANTENIMIENTO													
	CONSERVACION Y MANTENIMIENTO DE EQUIPO DE OFICINA	6,000	500	500	500	500	500	500	500	500	500	500	500	500
	SUMAS	6,000	500	500	500	500	500	500	500	500	500	500	500	500
40	SERVICIOS GENERALES													
	SERVICIO TELEFONICO	18,000	1,500	1,500	1,500	1,500	1,500	1,500	1,500	1,500	1,500	1,500	1,500	1,500
	OTROS SERVICIOS GENERALES	19,932	1,661	1,661	1,661	1,661	1,661	1,661	1,661	1,661	1,661	1,661	1,661	1,661
	SUMAS	37,932	3,161	3,161	3,161	3,161	3,161	3,161	3,161	3,161	3,161	3,161	3,161	3,161



009 808

PRESUPUESTO DE EGRESOS 1998
DEPENDENCIA: PRESIDENCIA
CENTRO DE COSTOS: 20

DESCRIPCION	TOTAL	ENE	FEB	MAR	ABR	MAY	JUN	JUL	AGO	SEP	OCT	NOV	DIC
10 SERVICIOS PERSONALES PERMANENTES	1,798,473	201,863	126,718	156,688	126,718	126,718	126,718	126,718	126,718	126,718	126,718	126,718	299,464
15 SERVICIOS PERSONALES EVENTUALES	540,000	45,000	45,000	45,000	45,000	45,000	45,000	45,000	45,000	45,000	45,000	45,000	45,000
3 MATERIALES Y SUMINISTROS	167,664	13,572	15,972	13,572	13,572	13,572	13,572	13,572	15,972	13,572	13,572	13,572	13,572
30 CONSERVACION Y MANTENIMIENTO	15,000	1,250	1,250	1,250	1,250	1,250	1,250	1,250	1,250	1,250	1,250	1,250	1,250
40 SERVICIOS GENERALES	566,820	47,235	47,235	47,235	47,235	47,235	47,235	47,235	47,235	47,235	47,235	47,235	47,235
SUMAS	3,087,957	308,920	236,175	263,745	233,775	233,775	233,775	233,775	236,175	233,775	233,775	233,775	406,521



Handwritten signatures in blue and black ink, including a large signature in blue ink at the top right and several others in black ink below it.

010 109

PRESUPUESTO DE EGRESOS 1998
DEPENDENCIA: PRESIDENCIA
CENTRO DE COSTOS: 20

N.S.	DESCRIPCION	TOTAL	ENE	FEB	MAR	ABR	MAY	JUN	JUL	AGO	SEP	OCT	NOV	DIC
10	SERVICIOS PERSONALES PERMANENTES													
1	PRESIDENTE MUNICIPAL	57,953	4,829	4,829	4,829	4,829	4,829	4,829	4,829	4,829	4,829	4,829	4,829	4,829
4	SECRETARIA PARTICULAR	47,196	3,933	3,933	3,933	3,933	3,933	3,933	3,933	3,933	3,933	3,933	3,933	3,933
7	JEFE DE AREA DE RECEPCION	35,820	2,985	2,985	2,985	2,985	2,985	2,985	2,985	2,985	2,985	2,985	2,985	2,985
14	SECRETARIA EJECUTIVA	28,548	2,379	2,379	2,379	2,379	2,379	2,379	2,379	2,379	2,379	2,379	2,379	2,379
18	SECRETARIO PRIVADO	23,674	1,973	1,973	1,973	1,973	1,973	1,973	1,973	1,973	1,973	1,973	1,973	1,973
18	AGENTE DE SEGURIDAD	23,674	1,973	1,973	1,973	1,973	1,973	1,973	1,973	1,973	1,973	1,973	1,973	1,973
18	SECRETARIA AUXILIAR "B"	47,347	3,946	3,946	3,946	3,946	3,946	3,946	3,946	3,946	3,946	3,946	3,946	3,946
	PRIMA VACACIONAL	7,339			3,670									3,670
	GRATIFICACIONES	52,842	14,678		5,137									33,026
	COMPENSACIONES ORDINARIAS	172,800	20,000	12,000	14,800	12,000	12,000	12,000	12,000	12,000	12,000	12,000	12,000	30,000
	COMPENSACIONES ADICIONALES	1,133,280	131,167	78,700	97,063	78,700	78,700	78,700	78,700	78,700	78,700	78,700	78,700	196,750
	GASTOS DE REPRESENTACION	144,000	12,000	12,000	12,000	12,000	12,000	12,000	12,000	12,000	12,000	12,000	12,000	12,000
	VIATICOS	24,000	2,000	2,000	2,000	2,000	2,000	2,000	2,000	2,000	2,000	2,000	2,000	2,000
	SUMAS	1,798,473	201,863	126,718	156,688	126,718	126,718	126,718	126,718	126,718	126,718	126,718	126,718	299,464
15	SERVICIOS PERSONALES EVENTUALES													
	HONORARIOS POR SERVICIOS	540,000	45,000	45,000	45,000	45,000	45,000	45,000	45,000	45,000	45,000	45,000	45,000	45,000
	SUMAS	540,000	45,000	45,000	45,000	45,000	45,000	45,000	45,000	45,000	45,000	45,000	45,000	45,000
20	MATERIALES Y SUMINISTROS													
	MATERIALES Y UTILES DE OFICINA	48,528	4,044	4,044	4,044	4,044	4,044	4,044	4,044	4,044	4,044	4,044	4,044	4,044
	LIBROS REVISTAS Y SUSCRIPCIONES	1,824	152	152	152	152	152	152	152	152	152	152	152	152
	MATERIAL Y UTILES DE IMPRESION	45,120	3,760	3,760	3,760	3,760	3,760	3,760	3,760	3,760	3,760	3,760	3,760	3,760
	COMBUSTIBLE Y LUBRICANTES	52,140	4,345	4,345	4,345	4,345	4,345	4,345	4,345	4,345	4,345	4,345	4,345	4,345
	LLANTAS Y CAMARAS	4,800	0	2,400	0	0	0	0	0	2,400	0	0	0	0
	PROGRAMA EDITORIAL	9,000	750	750	750	750	750	750	750	750	750	750	750	750
	OTROS MATERIALES Y SUMINISTROS	6,252	521	521	521	521	521	521	521	521	521	521	521	521
	SUMAS	167,664	13,572	15,972	13,572	13,572	13,572	13,572	13,572	15,972	13,572	13,572	13,572	13,572
30	CONSERVACION Y MANTENIMIENTO													
	CONSERVACION Y MANTENIMIENTO DE EQUIPO DE OFICINA	15,000	1,250	1,250	1,250	1,250	1,250	1,250	1,250	1,250	1,250	1,250	1,250	1,250
	SUMAS	15,000	1,250	1,250	1,250	1,250	1,250	1,250	1,250	1,250	1,250	1,250	1,250	1,250
40	SERVICIOS GENERALES													
	SERVICIO TELEFONICO	85,980	7,165	7,165	7,165	7,165	7,165	7,165	7,165	7,165	7,165	7,165	7,165	7,165
	GASTOS DE ORDEN SOCIAL	170,760	14,230	14,230	14,230	14,230	14,230	14,230	14,230	14,230	14,230	14,230	14,230	14,230
	GASTOS DE VIAJE	166,836	13,903	13,903	13,903	13,903	13,903	13,903	13,903	13,903	13,903	13,903	13,903	13,903
	ATENCION A VISITANTES DISTINGUIDOS	80,808	6,734	6,734	6,734	6,734	6,734	6,734	6,734	6,734	6,734	6,734	6,734	6,734
	OTROS SERVICIOS GENERALES	62,436	5,203	5,203	5,203	5,203	5,203	5,203	5,203	5,203	5,203	5,203	5,203	5,203
	SUMAS	566,820	47,235	47,235	47,235	47,235	47,235	47,235	47,235	47,235	47,235	47,235	47,235	47,235

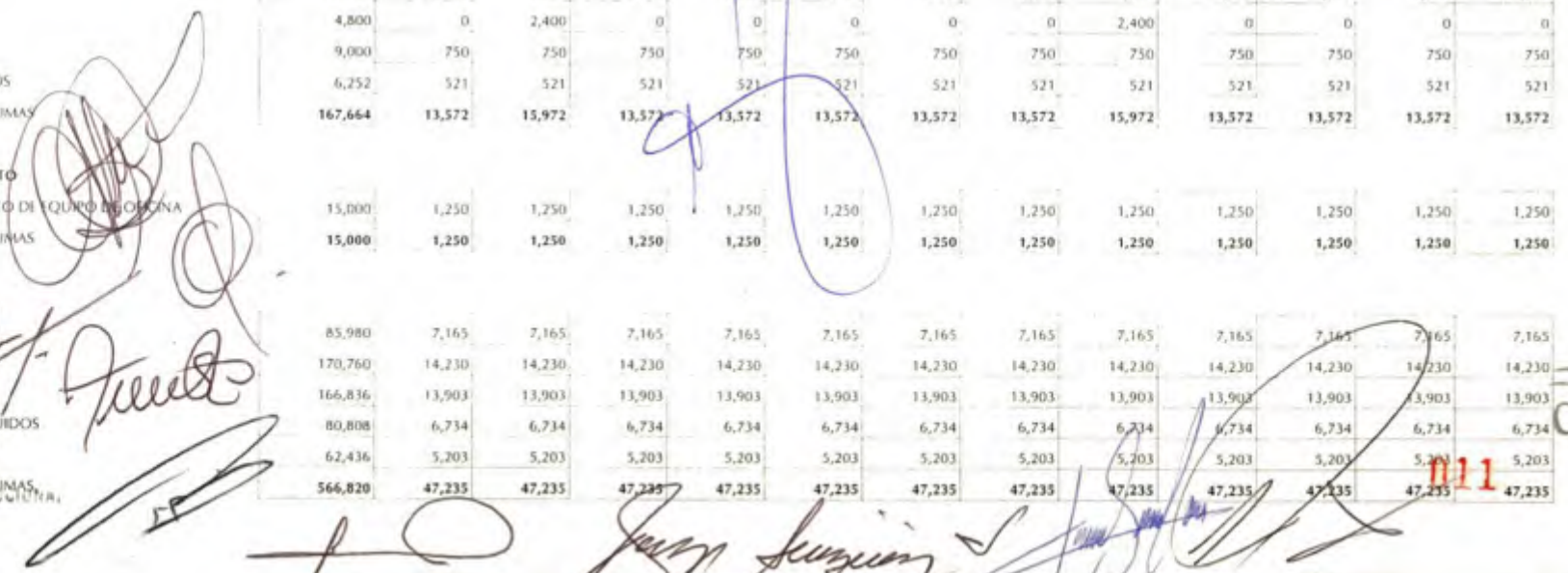

 AYUNTAMIENTO CONSTITUYENTE
 DE COLOMBIA

 A large blue circular stamp is present over the table data. At the bottom, there are several handwritten signatures in black ink. A red stamp with the number '111' is visible on the right side of the bottom row.

H. AYUNTAMIENTO CONSTITUCIONAL DE COLIMA
1998 - 2000

CABILDO

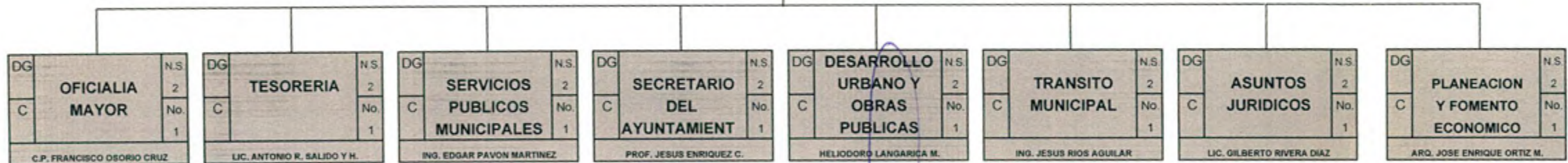
PRESIDENCIA MUNICIPAL
ING. CARLOS VAZQUEZ OLDENBOURG



AYUNTAMIENTO CONSTITUCIONAL
COLIMA

[Handwritten signatures and scribbles in various colors (red, blue, black) over the bottom half of the page.]

H. AYUNTAMIENTO CONSTITUCIONAL DE COLIMA
 1998 - 2000
 DESPACHO DEL PRESIDENTE MUNICIPAL
 ORGANIGRAMA

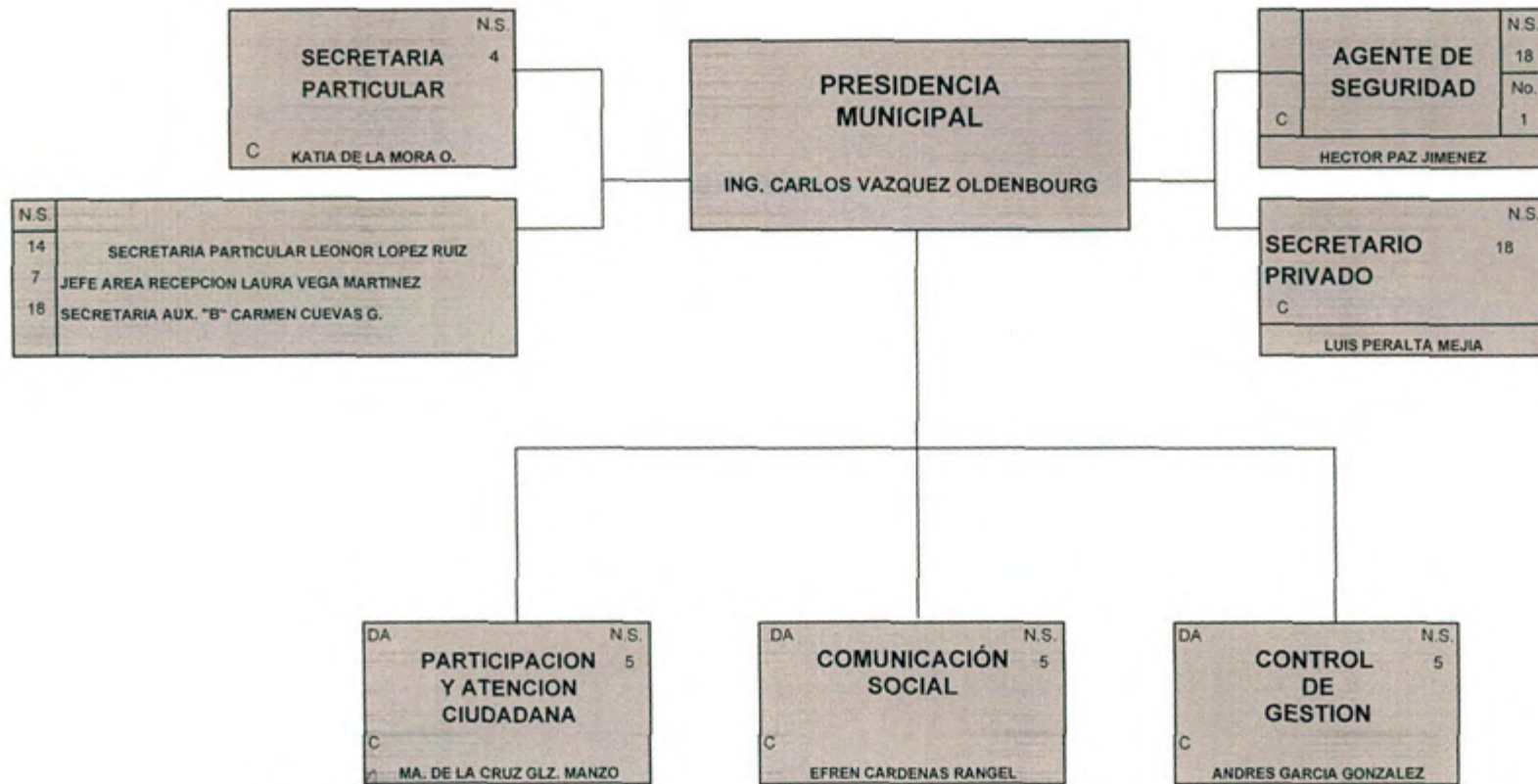

Handwritten signatures and initials in blue and red ink are present at the bottom of the page, including a large signature on the right and several smaller ones on the left and center.

PRESUPUESTO DE EGRESOS 1998
DEPENDENCIA: DIRECCION COMUNICACION SOCIAL Y DIFUSION
CENTRO DE COSTOS: 21

DESCRIPCION	TOTAL	ENE	FEB	MAR	ABR	MAY	JUN	JUL	AGO	SEP	OCT	NOV	DIC
10 SERVICIOS PERSONALES PERMANENTES	383,030	43,540	26,124	35,641	26,124	26,124	26,124	26,124	26,124	26,124	26,124	26,124	68,731
15 SERVICIOS PERSONALES EVENTUALES	120,000	10,000	10,000	10,000	10,000	10,000	10,000	10,000	10,000	10,000	10,000	10,000	10,000
30 MATERIALES Y SUMINISTROS	209,544	17,462	17,462	17,462	17,462	17,462	17,462	17,462	17,462	17,462	17,462	17,462	17,462
30 CONSERVACION Y MANTENIMIENTO	13,980	1,165	1,165	1,165	1,165	1,165	1,165	1,165	1,165	1,165	1,165	1,165	1,165
40 SERVICIOS GENERALES	588,432	49,036	49,036	49,036	49,036	49,036	49,036	49,036	49,036	49,036	49,036	49,036	49,036
SUMAS	1,314,986	121,203	103,787	113,304	103,787	103,787	103,787	103,787	103,787	103,787	103,787	103,787	146,394



ASAMBLEA CONSTITUCIONAL
 CUBA

Handwritten signatures and initials in blue and black ink, including a large signature that appears to be 'Rafael Ángel Rodríguez' and another that appears to be 'José Ángel Rodríguez'. There are also several circular stamps and initials scattered across the lower half of the page.

113
 014

PRESUPUESTO DE EGRESOS 1998
DEPENDENCIA: DIRECCION COMUNICACION SOCIAL Y DIFUSION
CENTRO DE COSTOS: 21

N.S.	DESCRIPCION	TOTAL	ENE	FEB	MAR	ABR	MAY	JUN	JUL	AGO	SEP	OCT	NOV	DIC
10	SERVICIOS PERSONALES PERMANENTES													
5	DIRECTOR DE AREA DE COMUNICACION SOCIAL	41,530	3,461	3,461	3,461	3,461	3,461	3,461	3,461	3,461	3,461	3,461	3,461	3,461
7	JEFE DE AREA DE ANALISIS DE INFORMACION	35,820	2,985	2,985	2,985	2,985	2,985	2,985	2,985	2,985	2,985	2,985	2,985	2,985
7	JEFE DE AREA DE PRENSA	35,820	2,985	2,985	2,985	2,985	2,985	2,985	2,985	2,985	2,985	2,985	2,985	2,985
7	JEFE DE AREA DE RADIO Y TELEVISION	35,820	2,985	2,985	2,985	2,985	2,985	2,985	2,985	2,985	2,985	2,985	2,985	2,985
16	SECRETARIA PARTICULAR	26,280	2,190	2,190	2,190	2,190	2,190	2,190	2,190	2,190	2,190	2,190	2,190	2,190
18	DOS SECRETARIAS AUXILIAR "B"	47,347	3,946	3,946	3,946	3,946	3,946	3,946	3,946	3,946	3,946	3,946	3,946	3,946
18	SEC. AUX. "B" (AUX. MONITOREO DE INFORMACION)	23,674	1,973	1,973	1,973	1,973	1,973	1,973	1,973	1,973	1,973	1,973	1,973	1,973
	PRIMA VACACIONAL	6,841			3,421									3,421
	GRATIFICACIONES	49,258	13,683		4,789									30,786
	COMPENSACIONES ORDINARIAS	80,640	9,333	5,600	6,907	5,600	5,600	5,600	5,600	5,600	5,600	5,600	5,600	14,000
	SUMAS	383,030	43,540	26,124	35,641	26,124	26,124	26,124	26,124	26,124	26,124	26,124	26,124	68,731
15	SERVICIOS PERSONALES EVENTUALES													
	SERVICIOS EXTRAORDINARIOS	120,000	10,000	10,000	10,000	10,000	10,000	10,000	10,000	10,000	10,000	10,000	10,000	10,000
	SUMAS	120,000	10,000	10,000	10,000	10,000	10,000	10,000	10,000	10,000	10,000	10,000	10,000	10,000
20	MATERIALES Y SUMINISTROS													
	MATERIALES Y UTILES DE OFICINA	16,224	1,352	1,352	1,352	1,352	1,352	1,352	1,352	1,352	1,352	1,352	1,352	1,352
	LIBROS REVISTAS Y SUSCRIPCIONES	29,568	2,464	2,464	2,464	2,464	2,464	2,464	2,464	2,464	2,464	2,464	2,464	2,464
	MATERIAL Y UTILES DE IMPRESION	31,152	2,596	2,596	2,596	2,596	2,596	2,596	2,596	2,596	2,596	2,596	2,596	2,596
	COMBUSTIBLE Y LUBRICANTES	4,800	400	400	400	400	400	400	400	400	400	400	400	400
	PROGRAMA EDITORIAL	120,600	10,050	10,050	10,050	10,050	10,050	10,050	10,050	10,050	10,050	10,050	10,050	10,050
	OTROS MATERIALES Y SUMINISTROS	7,200	600	600	600	600	600	600	600	600	600	600	600	600
	SUMAS	209,544	17,462	17,462	17,462	17,462	17,462	17,462	17,462	17,462	17,462	17,462	17,462	17,462
30	CONSERVACION Y MANTENIMIENTO													
	CONSERVACION Y MANTENIMIENTO DE EQUIPO DE OFICINA	13,980	1,165	1,165	1,165	1,165	1,165	1,165	1,165	1,165	1,165	1,165	1,165	1,165
	SUMAS	13,980	1,165	1,165	1,165	1,165	1,165	1,165	1,165	1,165	1,165	1,165	1,165	1,165
40	SERVICIOS GENERALES													
	SERVICIO TELEFONICO	27,252	2,271	2,271	2,271	2,271	2,271	2,271	2,271	2,271	2,271	2,271	2,271	2,271
	GASTOS DE RADIO Y DIFUSION	541,248	45,104	45,104	45,104	45,104	45,104	45,104	45,104	45,104	45,104	45,104	45,104	45,104
	OTROS SERVICIOS GENERALES	19,932	1,661	1,661	1,661	1,661	1,661	1,661	1,661	1,661	1,661	1,661	1,661	1,661
	SUMAS	588,432	49,036	49,036	49,036	49,036	49,036	49,036	49,036	49,036	49,036	49,036	49,036	49,036



[Handwritten signatures and initials in blue and black ink, including a large signature that appears to be 'Jorge Anguiano' and another 'Arrieta'.]

114

015

H. AYUNTAMIENTO CONSTITUCIONAL DE COLIMA
 1998 - 2000
 COMUNICACIÓN SOCIAL Y DIFUSION
 ORGANIGRAMA

115



AYUNTAMIENTO CONSTITUCIONAL

[Handwritten signatures and scribbles in blue and brown ink]

PRESUPUESTO DE EGRESOS 1998
DEPENDENCIA: CONTROL DE GESTION SOCIAL
CENTRO DE COSTOS: 22

DESCRIPCION	TOTAL	ENE	FEB	MAR	ABR	MAY	JUN	JUL	AGO	SEP	OCT	NOV	DIC	
10 SERVICIOS PERSONALES PERMANENTES	355,251	40,363	24,218	33,126	24,218	24,218	24,218	24,218	24,218	24,218	24,218	24,218	24,218	63,802
20 MATERIALES Y SUMINISTROS	46,224	3,852	3,852	3,852	3,852	3,852	3,852	3,852	3,852	3,852	3,852	3,852	3,852	3,852
0 CONSERVACION Y MANTENIMIENTO	6,000	500	500	500	500	500	500	500	500	500	500	500	500	500
40 SERVICIOS GENERALES	37,932	3,161	3,161	3,161	3,161	3,161	3,161	3,161	3,161	3,161	3,161	3,161	3,161	3,161
SUMAS	445,407	47,876	31,731	40,639	31,731	31,731	31,731	31,731	31,731	31,731	31,731	31,731	31,731	71,115

[Faint stamp: INSTITUTO CONSTITUCIONAL C.C. 468]

[Handwritten signature: Juan Figueroa]

[Handwritten signature: Amador]

[Red stamp: 017]

[Handwritten number: 116]

PRESUPUESTO DE EGRESOS 1998
DEPENDENCIA: CONTROL DE GESTION SOCIAL
CENTRO DE COSTOS: 22

N.S.	DESCRIPCION	TOTAL	ENE	FEB	MAR	ABR	MAY	JUN	JUL	AGO	SEP	OCT	NOV	DIC
10	SERVICIOS PERSONALES PERMANENTES													
5	DIRECTOR DE AREA DE CONTROL DE GESTION SOCIAL	41,530	3,461	3,461	3,461	3,461	3,461	3,461	3,461	3,461	3,461	3,461	3,461	3,461
6	JEFE DE DEPARTAMENTO DE VENTANILLA UNICA	37,368	3,114	3,114	3,114	3,114	3,114	3,114	3,114	3,114	3,114	3,114	3,114	3,114
6	JEFE DE DEPARTAMENTO DE GESTION SOCIAL	37,368	3,114	3,114	3,114	3,114	3,114	3,114	3,114	3,114	3,114	3,114	3,114	3,114
15	OPERADOR DE SISTEMAS	27,227	2,269	2,269	2,269	2,269	2,269	2,269	2,269	2,269	2,269	2,269	2,269	2,269
16	SECRETARIA AUXILIAR "A"	26,280	2,190	2,190	2,190	2,190	2,190	2,190	2,190	2,190	2,190	2,190	2,190	2,190
22	AUXILIAR ADMINISTRATIVO "D"	21,600	1,800	1,800	1,800	1,800	1,800	1,800	1,800	1,800	1,800	1,800	1,800	1,800
22	DOS SECRETARIAS PARTICULARES	43,200	3,600	3,600	3,600	3,600	3,600	3,600	3,600	3,600	3,600	3,600	3,600	3,600
	PRIMA VACACIONAL	6,516			3,258									3,258
	GRATIFICACIONES	46,914	13,032		4,561									29,322
	COMPENSACIONES ORDINARIAS	67,248	7,783	4,670	5,760	4,670	4,670	4,670	4,670	4,670	4,670	4,670	4,670	11,675
	SUMAS	355,251	40,363	24,218	33,126	24,218	24,218	24,218	24,218	24,218	24,218	24,218	24,218	63,802
20	MATERIALES Y SUMINISTROS													
	MATERIALES Y UTILES DE OFICINA	16,224	1,352	1,352	1,352	1,352	1,352	1,352	1,352	1,352	1,352	1,352	1,352	1,352
	MATERIAL Y UTILES DE IMPRESION	18,000	1,500	1,500	1,500	1,500	1,500	1,500	1,500	1,500	1,500	1,500	1,500	1,500
	COMBUSTIBLE Y LUBRICANTES	4,800	400	400	400	400	400	400	400	400	400	400	400	400
	OTROS MATERIALES Y SUMINISTROS	7,200	600	600	600	600	600	600	600	600	600	600	600	600
	SUMAS	46,224	3,852	3,852	3,852	3,852	3,852	3,852	3,852	3,852	3,852	3,852	3,852	3,852
30	CONSERVACION Y MANTENIMIENTO													
	CONSERVACION Y MANTENIMIENTO DE EQUIPO DE OFICINA	6,000	500	500	500	500	500	500	500	500	500	500	500	500
	SUMAS	6,000	500	500	500	500	500	500	500	500	500	500	500	500
40	SERVICIOS GENERALES													
	SERVICIO TELEFONICO	18,000	1,500	1,500	1,500	1,500	1,500	1,500	1,500	1,500	1,500	1,500	1,500	1,500
	OTROS SERVICIOS GENERALES	19,932	1,661	1,661	1,661	1,661	1,661	1,661	1,661	1,661	1,661	1,661	1,661	1,661
	SUMAS	37,932	3,161	3,161	3,161	3,161	3,161	3,161	3,161	3,161	3,161	3,161	3,161	3,161



Handwritten signatures and initials in black and blue ink are present across the bottom of the page, overlapping the table's footer area.

H. AYUNTAMIENTO CONSTITUCIONAL DE COLIMA
 1998 - 2000
 CONTROL DE GESTION SOCIAL
 ORGANIGRAMA

118

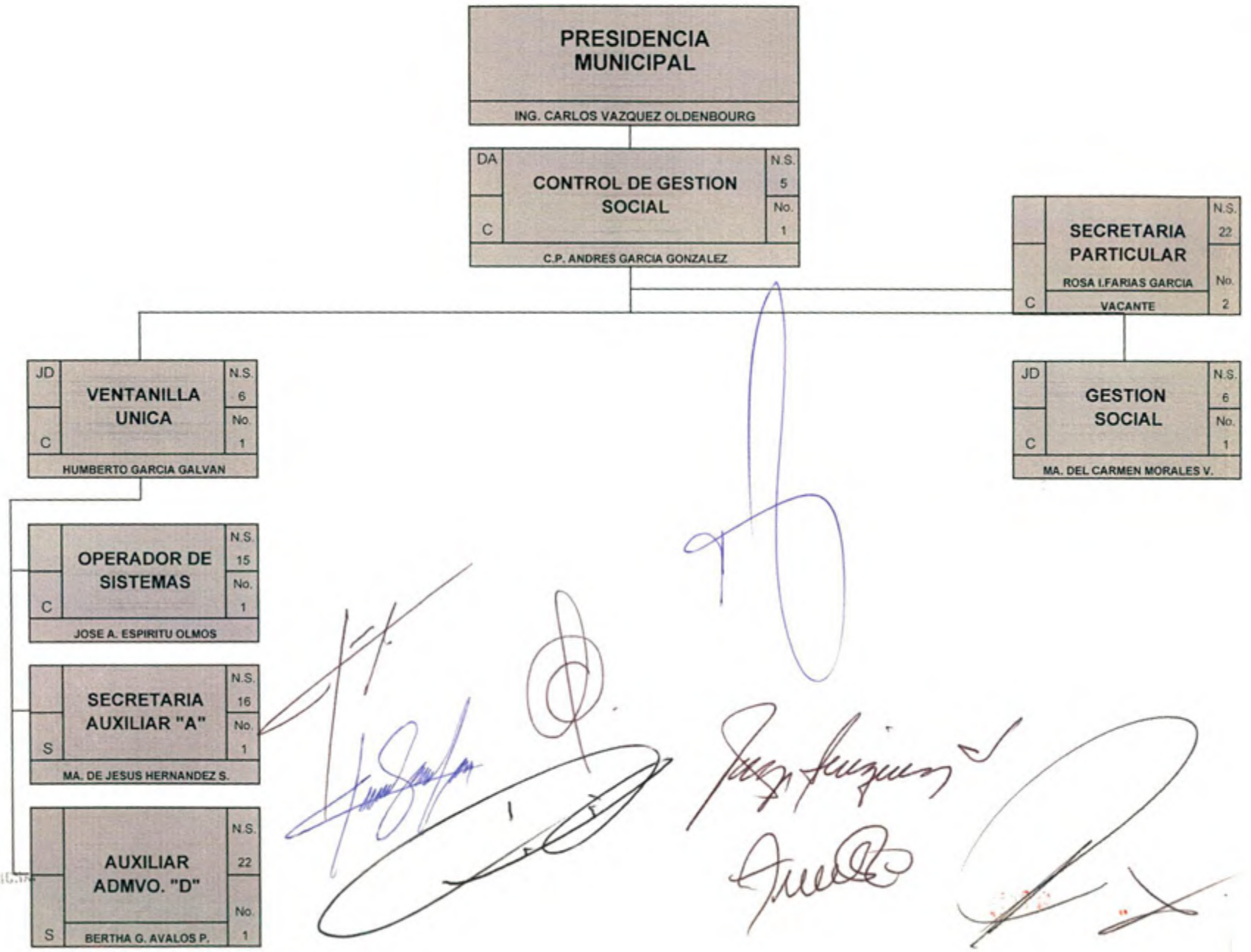

AYUNTAMIENTO CONSTITUCIONAL DE COLIMA

[Handwritten signatures and initials in blue and black ink, including a large signature in the center and several smaller ones to the right.]

019

PRESUPUESTO DE EGRESOS 1998

DEPENDENCIA: DIRECCION DE ATENCION Y PARTICIPACION CIUDADANA

CENTRO DE COSTOS: 23

DESCRIPCION	TOTAL	ENE	FEB	MAR	ABR	MAY	JUN	JUL	AGO	SEP	OCT	NOV	DIC
10 SERVICIOS PERSONALES PERMANENTES	1,233,247	139,866	83,920	115,904	83,920	83,920	83,920	83,920	83,920	83,920	83,920	83,920	222,202
15 SERVICIOS PERSONALES EVENTUALES	72,000	6,000	6,000	6,000	6,000	6,000	6,000	6,000	6,000	6,000	6,000	6,000	6,000
0 MATERIALES Y SUMINISTROS	254,100	21,850	20,500	21,850	20,500	21,850	20,500	21,850	20,500	21,850	20,500	21,850	20,500
30 CONSERVACION Y MANTENIMIENTO	50,040	4,170	4,170	4,170	4,170	4,170	4,170	4,170	4,170	4,170	4,170	4,170	4,170
40 SERVICIOS GENERALES	84,000	7,000	7,000	7,000	7,000	7,000	7,000	7,000	7,000	7,000	7,000	7,000	7,000
SUMAS	1,693,387	178,886	121,590	154,924	121,590	122,940	121,590	122,940	121,590	122,940	121,590	122,940	259,872



Handwritten signatures and stamps in blue and red ink, including a large signature in the center and a red stamp '020' at the bottom right.

119

PRESUPUESTO DE EGRESOS 1998
DEPENDENCIA: DIRECCION DE ATENCION Y PARTICIPACION CIUDADANA
CENTRO DE COSTOS: 23

N.S.	DESCRIPCION	TOTAL	ENE	FEB	MAR	ABR	MAY	JUN	JUL	AGO	SEP	OCT	NOV	DIC
10	SERVICIOS PERSONALES PERMANENTES													
5	DIRECTOR DE ATENCION Y PARTICIPACION CIUDADANA	41,530	3,461	3,461	3,461	3,461	3,461	3,461	3,461	3,461	3,461	3,461	3,461	3,461
7	JEFE DE AREA COORDINACION DE COMITES DE BARRIO	35,820	2,985	2,985	2,985	2,985	2,985	2,985	2,985	2,985	2,985	2,985	2,985	2,985
7	JEFE DE AREA ENCARGADA DE TRABAJO SOCIAL	35,820	2,985	2,985	2,985	2,985	2,985	2,985	2,985	2,985	2,985	2,985	2,985	2,985
7	JEFE DE AREA DE CANASTA BASICA	35,820	2,985	2,985	2,985	2,985	2,985	2,985	2,985	2,985	2,985	2,985	2,985	2,985
7	JEFE DE AREA PROCURADOR DE VECINOS	35,820	2,985	2,985	2,985	2,985	2,985	2,985	2,985	2,985	2,985	2,985	2,985	2,985
7	JEFE DE AREA BOLSA DE TRABAJO	35,820	2,985	2,985	2,985	2,985	2,985	2,985	2,985	2,985	2,985	2,985	2,985	2,985
7	JEFE DE AREA COORDINACION DE ORGANIZACIONES CIVILES	35,820	2,985	2,985	2,985	2,985	2,985	2,985	2,985	2,985	2,985	2,985	2,985	2,985
7	DOS JEFES DE AREA DE REPARTO DE CANASTA BASICA	71,640	5,970	5,970	5,970	5,970	5,970	5,970	5,970	5,970	5,970	5,970	5,970	5,970
15	TRES ENCARGADOS "B"	81,680	6,807	6,807	6,807	6,807	6,807	6,807	6,807	6,807	6,807	6,807	6,807	6,807
16	CUATRO TRABAJADORAS SOCIALES	105,120	8,760	8,760	8,760	8,760	8,760	8,760	8,760	8,760	8,760	8,760	8,760	8,760
16	SECRETARIA AUXILIAR "A"	26,280	2,190	2,190	2,190	2,190	2,190	2,190	2,190	2,190	2,190	2,190	2,190	2,190
18	SECRETARIA AUXILIAR "B"	23,674	1,973	1,973	1,973	1,973	1,973	1,973	1,973	1,973	1,973	1,973	1,973	1,973
19	AUXILIAR ADMINISTRATIVO "B"	23,400	1,950	1,950	1,950	1,950	1,950	1,950	1,950	1,950	1,950	1,950	1,950	1,950
19	SECRETARIA AUXILIAR "C"	23,400	1,950	1,950	1,950	1,950	1,950	1,950	1,950	1,950	1,950	1,950	1,950	1,950
21	AUXILIAR ADMINISTRATIVO "C"	22,190	1,849	1,849	1,849	1,849	1,849	1,849	1,849	1,849	1,849	1,849	1,849	1,849
22	SEIS INSPECTORES DE CANASTA BASICA	129,600	10,800	10,800	10,800	10,800	10,800	10,800	10,800	10,800	10,800	10,800	10,800	10,800
22	PROMOTORA SOCIAL	21,600	1,800	1,800	1,800	1,800	1,800	1,800	1,800	1,800	1,800	1,800	1,800	1,800
22	DOS VELADORES	43,200	3,600	3,600	3,600	3,600	3,600	3,600	3,600	3,600	3,600	3,600	3,600	3,600
22	OPERARIO GENERAL (APOYO A TRABAJO SOCIAL)	21,600	1,800	1,800	1,800	1,800	1,800	1,800	1,800	1,800	1,800	1,800	1,800	1,800
22	AUXILIAR ADMINISTRATIVO "D"	21,600	1,800	1,800	1,800	1,800	1,800	1,800	1,800	1,800	1,800	1,800	1,800	1,800
22	OPERARIO GENERAL (ALMACENISTA)	21,600	1,800	1,800	1,800	1,800	1,800	1,800	1,800	1,800	1,800	1,800	1,800	1,800
	PRIMA VACACIONAL	24,807			12,403									12,403
	GRATIFICACIONES	178,607	49,613		17,365									111,629
	COMPENSACIONES ORDINARIAS	136,800	15,833	9,500	11,717	9,500	9,500	9,500	9,500	9,500	9,500	9,500	9,500	21,750
	SUMAS	1,233,247	139,866	83,920	115,904	83,920	83,920	83,920	83,920	83,920	83,920	83,920	83,920	222,202
15	SERVICIOS PERSONALES EVENTUALES													
	HONORARIOS POR SERVICIOS	72,000	6,000	6,000	6,000	6,000	6,000	6,000	6,000	6,000	6,000	6,000	6,000	6,000
	SUMAS	72,000	6,000	6,000	6,000	6,000	6,000	6,000	6,000	6,000	6,000	6,000	6,000	6,000
20	MATERIALES Y SUMINISTROS													
	MATERIALES Y UTILES DE OFICINA	120,000	10,000	10,000	10,000	10,000	10,000	10,000	10,000	10,000	10,000	10,000	10,000	10,000
	MATERIALES Y UTILES DE IMPRESION	24,000	2,000	2,000	2,000	2,000	2,000	2,000	2,000	2,000	2,000	2,000	2,000	2,000
	COMBUSTIBLE Y LUBRICANTES	30,000	2,500	2,500	2,500	2,500	2,500	2,500	2,500	2,500	2,500	2,500	2,500	2,500
	LLANTAS Y CAMARAS	8,100	1,350		1,350		1,350		1,350		1,350		1,350	
	OTROS MATERIALES Y SUMINISTROS	72,000	6,000	6,000	6,000	6,000	6,000	6,000	6,000	6,000	6,000	6,000	6,000	6,000
	SUMAS	254,100	21,850	20,500	21,850	20,500	21,850	20,500	21,850	20,500	21,850	20,500	21,850	20,500

AYUNTAMIENTO CONSTITUCIONAL
 COLIMA

021

120

CONSERVACION Y MANTENIMIENTO

OTROS GASTOS DE CONSERVACION Y MANTENIMIENTO

SUMAS

50,040	4,170	4,170	4,170	4,170	4,170	4,170	4,170	4,170	4,170	4,170	4,170	4,170	4,170
50,040	4,170	4,170	4,170	4,170	4,170	4,170	4,170	4,170	4,170	4,170	4,170	4,170	4,170

SERVICIOS GENERALES

SERVICIO TELEFONICO

OTROS SERVICIOS GENERALES

SUMAS

24,000	2,000	2,000	2,000	2,000	2,000	2,000	2,000	2,000	2,000	2,000	2,000	2,000	2,000
60,000	5,000	5,000	5,000	5,000	5,000	5,000	5,000	5,000	5,000	5,000	5,000	5,000	5,000
84,000	7,000	7,000	7,000	7,000	7,000	7,000	7,000	7,000	7,000	7,000	7,000	7,000	7,000



Handwritten signatures in blue and brown ink, including a large signature that appears to read 'Jury Figueroa' and another that appears to read 'Spreedo'. There are also several circular and scribbled marks in blue ink.

H. AYUNTAMIENTO CONSTITUCIONAL DE COLIMA
1998 - 2000
DIRECCION DE ATENCION Y PARTICIPACION CIUDADANA
ORGANIGRAMA

122

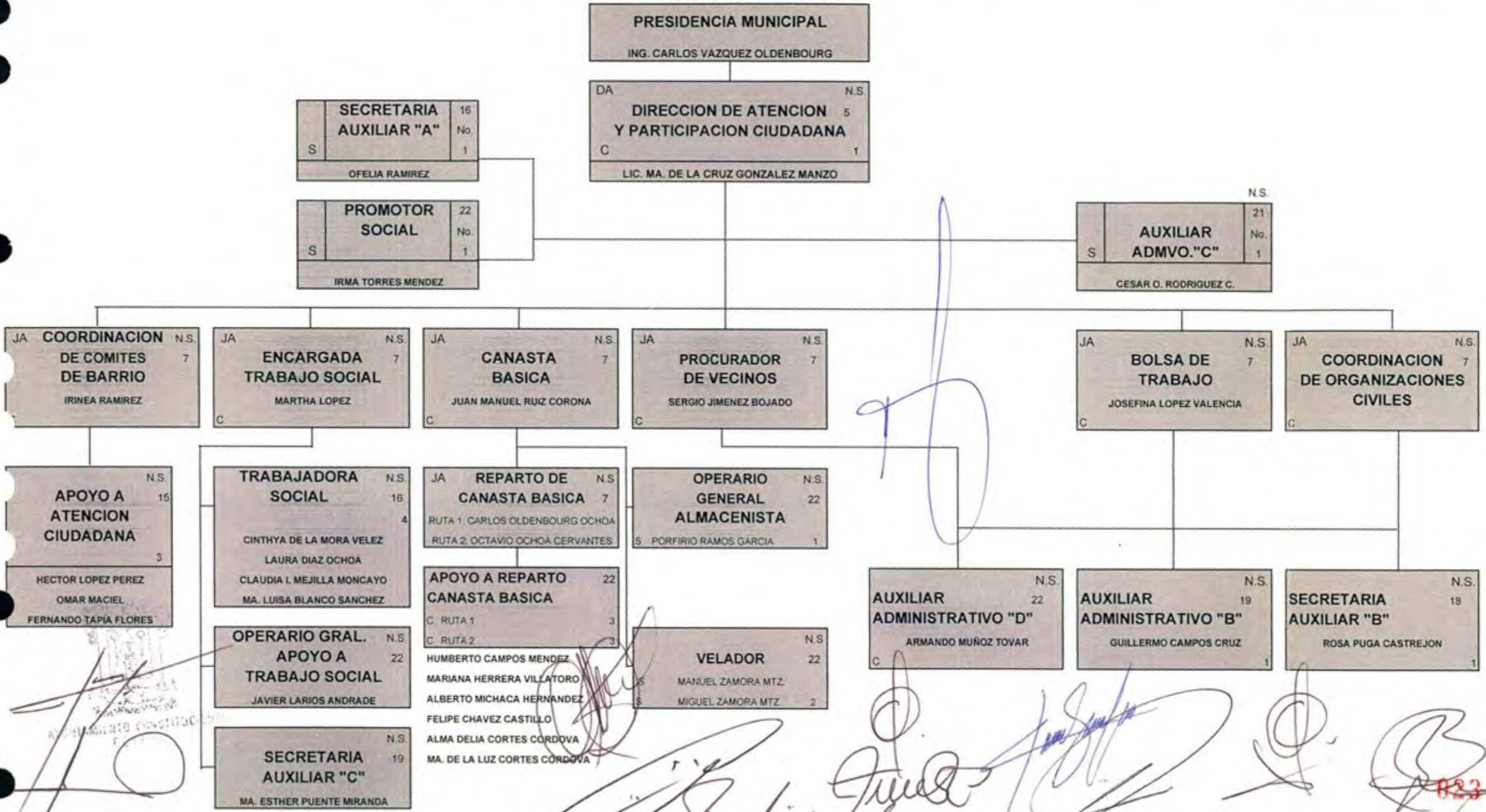

[Handwritten signatures and initials in blue and black ink are present at the bottom of the page, including a prominent signature in the center and several initials on the right side.]

PRESUPUESTO DE EGRESOS 1998
DEPENDENCIA: SECRETARIA DEL AYUNTAMIENTO
CENTRO DE COSTOS: 30

DESCRIPCION	TOTAL	ENE	FEB	MAR	ABR	MAY	JUN	JUL	AGO	SEP	OCT	NOV	DIC
10 SERVICIOS PERSONALES PERMANENTES	1,118,775	128,642	77,385	98,139	77,385	77,385	77,385	77,385	77,385	77,385	77,385	77,385	195,527
15 SERVICIOS PERSONALES EVENTUALES	67,920	5,660	5,660	5,660	5,660	5,660	5,660	5,660	5,660	5,660	5,660	5,660	5,660
0 MATERIALES Y SUMINISTROS	114,984	9,582	9,582	9,582	9,582	9,582	9,582	9,582	9,582	9,582	9,582	9,582	9,582
30 CONSERVACION Y MANTENIMIENTO	7,344	612	612	612	612	612	612	612	612	612	612	612	612
40 SERVICIOS GENERALES	168,780	14,065	14,065	14,065	14,065	14,065	14,065	14,065	14,065	14,065	14,065	14,065	14,065
SUMAS	1,477,803	158,561	107,304	128,058	107,304	107,304	107,304	107,304	107,304	107,304	107,304	107,304	225,446



Handwritten signatures and scribbles in blue and black ink, including a large signature that appears to read "Juan Antonio" and another that includes the number "123" and "024".

PRESUPUESTO DE EGRESOS 1998
DEPENDENCIA: SECRETARIA DEL AYUNTAMIENTO
CENTRO DE COSTOS: 30

N.S.	DESCRIPCION	TOTAL	ENE	FEB	MAR	ABR	MAY	JUN	JUL	AGO	SEP	OCT	NOV	DIC
10 SERVICIOS PERSONALES PERMANENTES														
2	SECRETARIO DEL H. AYUNTAMIENTO	51,926	4,327	4,327	4,327	4,327	4,327	4,327	4,327	4,327	4,327	4,327	4,327	4,327
6	JEFE DEL DEPARTAMENTO DE LA JUNTA DE RECLUTAMIENTO	37,368	3,114	3,114	3,114	3,114	3,114	3,114	3,114	3,114	3,114	3,114	3,114	3,114
6	SECRETARIO PARTICULAR	37,368	3,114	3,114	3,114	3,114	3,114	3,114	3,114	3,114	3,114	3,114	3,114	3,114
16	SECRETARIA AUXILIAR "A"	26,280	2,190	2,190	2,190	2,190	2,190	2,190	2,190	2,190	2,190	2,190	2,190	2,190
16	TRABAJADORA SOCIAL	26,280	2,190	2,190	2,190	2,190	2,190	2,190	2,190	2,190	2,190	2,190	2,190	2,190
19	SECRETARIA AUXILIAR "C"	23,400	1,950	1,950	1,950	1,950	1,950	1,950	1,950	1,950	1,950	1,950	1,950	1,950
	PRIMA VACACIONAL	5,628			2,814									2,814
	GRATIFICACIONES	40,524	11,257		3,940									25,328
	COMPENSACIONES ORDINARIAS	72,000	8,333	5,000	6,167	5,000	5,000	5,000	5,000	5,000	5,000	5,000	5,000	12,500
	COMPENSACIONES ADICIONALES	792,000	91,667	55,000	67,833	55,000	55,000	55,000	55,000	55,000	55,000	55,000	55,000	137,500
	GASTOS DE REPRESENTACION	6,000	500	500	500	500	500	500	500	500	500	500	500	500
	SUMAS	1,118,775	128,642	77,385	98,139	77,385	77,385	77,385	77,385	77,385	77,385	77,385	77,385	195,527
15 SERVICIOS PERSONALES EVENTUALES														
	SERVICIOS EXTRAORDINARIOS	19,920	1,660	1,660	1,660	1,660	1,660	1,660	1,660	1,660	1,660	1,660	1,660	1,660
	HONORARIOS POR SERVICIOS	48,000	4,000	4,000	4,000	4,000	4,000	4,000	4,000	4,000	4,000	4,000	4,000	4,000
	SUMAS	67,920	5,660	5,660	5,660	5,660	5,660	5,660	5,660	5,660	5,660	5,660	5,660	5,660
20 MATERIALES Y SUMINISTROS														
	MATERIALES Y UTILES DE OFICINA	22,776	1,898	1,898	1,898	1,898	1,898	1,898	1,898	1,898	1,898	1,898	1,898	1,898
	MATERIAL Y UTILES DE IMPRESION	13,044	1,087	1,087	1,087	1,087	1,087	1,087	1,087	1,087	1,087	1,087	1,087	1,087
	COMBUSTIBLE Y LUBRICANTES	69,312	5,776	5,776	5,776	5,776	5,776	5,776	5,776	5,776	5,776	5,776	5,776	5,776
	OTROS MATERIALES Y SUMINISTROS	9,852	821	821	821	821	821	821	821	821	821	821	821	821
	SUMAS	114,984	9,582	9,582	9,582	9,582	9,582	9,582	9,582	9,582	9,582	9,582	9,582	9,582
30 CONSERVACION Y MANTENIMIENTO														
	CONSERVACION Y MANTENIMIENTO DE EQUIPO DE OFICINA	7,344	612	612	612	612	612	612	612	612	612	612	612	612
	SUMAS	7,344	612	612	612	612	612	612	612	612	612	612	612	612
40 SERVICIOS GENERALES														
	SERVICIO POSTAL Y TELEGRAFICO	6,384	532	532	532	532	532	532	532	532	532	532	532	532
	SERVICIO TELEFONICO	72,384	6,032	6,032	6,032	6,032	6,032	6,032	6,032	6,032	6,032	6,032	6,032	6,032
	GASTOS DE VIAJE	19,020	1,585	1,585	1,585	1,585	1,585	1,585	1,585	1,585	1,585	1,585	1,585	1,585
	OTROS SERVICIOS GENERALES	70,992	5,916	5,916	5,916	5,916	5,916	5,916	5,916	5,916	5,916	5,916	5,916	5,916
	SUMAS	168,780	14,065	14,065	14,065	14,065	14,065	14,065	14,065	14,065	14,065	14,065	14,065	14,065

AYUNTAMIENTO CONSTITUCIONAL
 COAHUILA DE ZARAGOZA

Handwritten signature: José Joaquín Guevara

Handwritten signature: [Illegible]

025

121

H. AYUNTAMIENTO CC. INSTITUCIONAL DE COLIMA
1998 - 2000
SECRETARIA DEL AYUNTAMIENTO
ORGANIGRAMA

125

PRESIDENCIA MUNICIPAL
 ING. CARLOS VAZQUEZ OLDENBOURG

DG	SECRETARIA DEL AYUNTAMIENTO	N.S.
C		No.
		1
PROF. JESUS ENRIQUEZ CASILLAS		

	SECRETARIA AUX. "A"	N.S.
C		No.
		1
VERONICA MARTINEZ REYES		
	TRABAJADORA SOCIAL	N.S.
E		No.
		16
IDALIA DIAZ VIRGEN		

	SECRETARIO PARTICULAR	N.S.
C		No.
		1
NOE GUERRA PIMENTEL		

DA	DIRECCION DE COMERCIALIZACION Y ABASTO	N.S.
C		No.
		1
CARLOS PEREZ DE LEON		

DA	OFICIALIA DEL REGISTRO CIVIL	N.S.
C		No.
		1
CARLOS CEBALLOS SILVA		

DA	DIRECCION DE EDUCACION CULTURA Y DEPORTE	N.S.
C		No.
		1
ERNESTO GARCIA ALLEN		

DA	DIRECCION DE DESARROLLO RURAL	N.S.
C		No.
		1

JD	JUNTA MUNICIPAL DE RECLUTAMIENTO	N.S.
D		No.
		6
C		1
GUILLERMO GONZALEZ MARIN		

JD	DEPARTAMENTO DE FOMENTO DEPORTIVO	N.S.
D		No.
		6
C		23
RICARDO SOCRATES MAGAÑA		

JD	DEPARTAMENTO DE CULTURA Y FOMENTO EDUCATIVO	N.S.
D		No.
		6
C		14
PROF. HUMBERTO MARISCAL S.		

	SECRETARIA AUXILIAR "B"	N.S.
S		No.
		1
MARTHA E. PADILLA RIOS		

	POLICIA AUXILIAR	N.S.
		No.
		22
		2
URIEL FCO. PEREZ CRUZ		
VACANTE		

	INTENDENTE	N.S.
		No.
		22
		2
VACANTES		

COMISARIOS MUNICIPALES
27

JUNTAS MUNICIPALES
TEPAMES
LO DE VILLA

[Handwritten signatures and stamps in blue and red ink, including a circular stamp from the Ayuntamiento de Colima.]

[Handwritten signatures and a red stamp with the number 028.]

PRESUPUESTO DE EGRESOS 1998
DEPENDENCIA: DIRECCION DE EDUCACION, CULTURA Y DEPORTE
CENTRO DE COSTOS: 31

DESCRIPCION	TOTAL	ENE	FEB	MAR	ABR	MAY	JUN	JUL	AGO	SEP	OCT	NOV	DIC
10 SERVICIOS PERSONALES PERMANENTES	1,404,740	159,315	95,589	132,024	95,589	95,589	95,589	95,589	95,589	95,589	95,589	95,589	253,103
15 SERVICIOS PERSONALES EVENTUALES	574,884	3,312	3,312	56,826	56,826	56,826	56,826	56,826	56,826	56,826	56,826	56,826	56,826
30 MATERIALES Y SUMINISTROS	349,368	29,114	29,114	29,114	29,114	29,114	29,114	29,114	29,114	29,114	29,114	29,114	29,114
30 CONSERVACION Y MANTENIMIENTO	11,844	987	987	987	987	987	987	987	987	987	987	987	987
40 SERVICIOS GENERALES	221,256	18,438	18,438	18,438	18,438	18,438	18,438	18,438	18,438	18,438	18,438	18,438	18,438
SUMAS	2,562,092	211,166	147,440	237,389	200,954	200,954	200,954	200,954	200,954	200,954	200,954	200,954	358,468



Handwritten signatures and stamps in blue and black ink. A large blue signature is at the top right. Below it are several black ink signatures, including one that appears to be 'Juan...'. A red stamp with the number '027' is visible in the bottom right corner, along with the handwritten number '126'.

PRESUPUESTO DE EGRESOS 1998
DEPENDENCIA: DIRECCION DE EDUCACION, CULTURA Y DEPORTE
CENTRO DE COSTOS: 31

N.S.	DESCRIPCION	TOTAL	ENE	FEB	MAR	ABR	MAY	JUN	JUL	AGO	SEP	OCT	NOV	DIC
SERVICIOS PERSONALES PERMANENTES														
5	DIRECTOR DE AREA DE EDUCACION, CULTURA Y DEPORTE	41,530	3,461	3,461	3,461	3,461	3,461	3,461	3,461	3,461	3,461	3,461	3,461	3,461
6	JEFE DEL DEPARTAMENTO DE FOMENTO DEPORTIVO	37,368	3,114	3,114	3,114	3,114	3,114	3,114	3,114	3,114	3,114	3,114	3,114	3,114
6	JEFE DEL DEPARTAMENTO DE EVENTOS CULTURALES	37,368	3,114	3,114	3,114	3,114	3,114	3,114	3,114	3,114	3,114	3,114	3,114	3,114
7	JEFE DE AREA ADMINISTRATIVA	30,096	2,508	2,508	2,508	2,508	2,508	2,508	2,508	2,508	2,508	2,508	2,508	2,508
7	JEFE DE AREA DE EVENTOS CULTURALES	35,820	2,985	2,985	2,985	2,985	2,985	2,985	2,985	2,985	2,985	2,985	2,985	2,985
15	ENCARGADO "B" COORDINADOR DE TURISMO	27,227	2,269	2,269	2,269	2,269	2,269	2,269	2,269	2,269	2,269	2,269	2,269	2,269
15	ENCARGADO "B" PRENSA Y ESTADISTICA	27,227	2,269	2,269	2,269	2,269	2,269	2,269	2,269	2,269	2,269	2,269	2,269	2,269
15	TRES ENCARGADOS "B"	81,680	6,807	6,807	6,807	6,807	6,807	6,807	6,807	6,807	6,807	6,807	6,807	6,807
16	PROMOTOR DEPORTIVO	26,280	2,190	2,190	2,190	2,190	2,190	2,190	2,190	2,190	2,190	2,190	2,190	2,190
16	PROMOTOR CULTURAL	26,280	2,190	2,190	2,190	2,190	2,190	2,190	2,190	2,190	2,190	2,190	2,190	2,190
18	ADMINISTRADOR DEL CENTRO JUVENIL	23,674	1,973	1,973	1,973	1,973	1,973	1,973	1,973	1,973	1,973	1,973	1,973	1,973
18	ENCARGADO DEL CENTRO JUVENIL	23,674	1,973	1,973	1,973	1,973	1,973	1,973	1,973	1,973	1,973	1,973	1,973	1,973
18	SECRETARIA AUXILIAR "B"	23,674	1,973	1,973	1,973	1,973	1,973	1,973	1,973	1,973	1,973	1,973	1,973	1,973
18	CHOFER "A"	23,674	1,973	1,973	1,973	1,973	1,973	1,973	1,973	1,973	1,973	1,973	1,973	1,973
19	DOS SECRETARIAS AUXILIAR "C"	46,800	3,900	3,900	3,900	3,900	3,900	3,900	3,900	3,900	3,900	3,900	3,900	3,900
19	SECRETARIA AUXILIAR "C" (BIBLIOTECARIA)	23,400	1,950	1,950	1,950	1,950	1,950	1,950	1,950	1,950	1,950	1,950	1,950	1,950
21	CINCO BIBLIOTECARIOS	110,952	9,246	9,246	9,246	9,246	9,246	9,246	9,246	9,246	9,246	9,246	9,246	9,246
21	AUXILIAR ADMINISTRATIVO "C" (ENCARGADO DE SONIDO)	22,190	1,849	1,849	1,849	1,849	1,849	1,849	1,849	1,849	1,849	1,849	1,849	1,849
21	CINCO AUXILIARES ADMINISTRATIVOS "C"	110,952	9,246	9,246	9,246	9,246	9,246	9,246	9,246	9,246	9,246	9,246	9,246	9,246
22	INSPECTOR CULTURAL	21,600	1,800	1,800	1,800	1,800	1,800	1,800	1,800	1,800	1,800	1,800	1,800	1,800
22	DOS POLICIAS AUXILIAR	43,200	3,600	3,600	3,600	3,600	3,600	3,600	3,600	3,600	3,600	3,600	3,600	3,600
22	DOS CONSERJES Y MENSAJEROS	43,200	3,600	3,600	3,600	3,600	3,600	3,600	3,600	3,600	3,600	3,600	3,600	3,600
22	AUXILIAR DEPORTIVO "B" (ENCARGADO DE ATENCION DEPORTIVA)	21,600	1,800	1,800	1,800	1,800	1,800	1,800	1,800	1,800	1,800	1,800	1,800	1,800
22	CINCO AUXILIARES DEPORTIVOS	108,000	9,000	9,000	9,000	9,000	9,000	9,000	9,000	9,000	9,000	9,000	9,000	9,000
	PRIMA VACACIONAL	28,263			14,131									14,131
	GRATIFICACIONES	203,493	56,526		19,784									127,183
	COMPENSACIONES ORDINARIAS	155,520	18,000	10,800	10,800	10,800	10,800	10,800	10,800	10,800	10,800	10,800	10,800	27,000
	SUMAS	1,404,740	159,315	95,589	132,024	95,589	95,589	95,589	95,589	95,589	95,589	95,589	95,589	253,103
SERVICIOS PERSONALES EVENTUALES														
15	SERVICIOS EXTRAORDINARIOS	39,744	3,312	3,312	3,312	3,312	3,312	3,312	3,312	3,312	3,312	3,312	3,312	3,312
	HONORARIOS POR SERVICIOS	535,140	0	0	53,514	53,514	53,514	53,514	53,514	53,514	53,514	53,514	53,514	53,514
	SUMAS	574,884	3,312	3,312	56,826	56,826	56,826	56,826	56,826	56,826	56,826	56,826	56,826	56,826



Handwritten signatures and initials are present across the bottom of the page, including a large signature in blue ink and several others in black ink. A red stamp with the number '028' is visible on the right side, along with the handwritten number '127'.

20

MATERIALES Y SUMINISTROS

MATERIALES Y UTILES DE OFICINA

MATERIAL Y UTILES DE IMPRESION

MATERIAL DEPORTIVO

COMBUSTIBLE Y LUBRICANTES

LLANTAS Y CAMARAS

OTROS MATERIALES Y SUMINISTROS

SUMAS

13,524	1,127	1,127	1,127	1,127	1,127	1,127	1,127	1,127	1,127	1,127	1,127	1,127
135,228	11,269	11,269	11,269	11,269	11,269	11,269	11,269	11,269	11,269	11,269	11,269	11,269
144,948	12,079	12,079	12,079	12,079	12,079	12,079	12,079	12,079	12,079	12,079	12,079	12,079
27,192	2,266	2,266	2,266	2,266	2,266	2,266	2,266	2,266	2,266	2,266	2,266	2,266
13,296	1,108	1,108	1,108	1,108	1,108	1,108	1,108	1,108	1,108	1,108	1,108	1,108
15,180	1,265	1,265	1,265	1,265	1,265	1,265	1,265	1,265	1,265	1,265	1,265	1,265
349,368	29,114	29,114	29,114	29,114	29,114	29,114	29,114	29,114	29,114	29,114	29,114	29,114

30

CONSERVACION Y MANTENIMIENTO

CONSERVACION Y MANTENIMIENTO DE EQUIPO DE OFICINA

SUMAS

11,844	987	987	987	987	987	987	987	987	987	987	987	987
11,844	987	987	987	987	987	987	987	987	987	987	987	987

40

SERVICIOS GENERALES

SERVICIO TELEFONICO

FOMENTO CULTURAL Y ARTISTICO

FOMENTO AL DEPORTE Y RECREACION

CERTAMENES, CONCURSOS GENERALES

OTROS SERVICIOS GENERALES

SUMAS

25,272	2,106	2,106	2,106	2,106	2,106	2,106	2,106	2,106	2,106	2,106	2,106	2,106
122,976	10,248	10,248	10,248	10,248	10,248	10,248	10,248	10,248	10,248	10,248	10,248	10,248
26,748	2,229	2,229	2,229	2,229	2,229	2,229	2,229	2,229	2,229	2,229	2,229	2,229
31,620	2,635	2,635	2,635	2,635	2,635	2,635	2,635	2,635	2,635	2,635	2,635	2,635
14,640	1,220	1,220	1,220	1,220	1,220	1,220	1,220	1,220	1,220	1,220	1,220	1,220
221,256	18,438	18,438	18,438	18,438	18,438	18,438	18,438	18,438	18,438	18,438	18,438	18,438

[Handwritten signature]

[Handwritten signature]

[Handwritten signature]

[Handwritten signature]

128
029

H. AYUNTAMIENTO CONSTITUCIONAL DE COLIMA

1998 - 2000

129

SECRETARIA DEL AYUNTAMIENTO
DEPARTAMENTO DE FOMENTO DEPORTIVO

ORGANIGRAMA

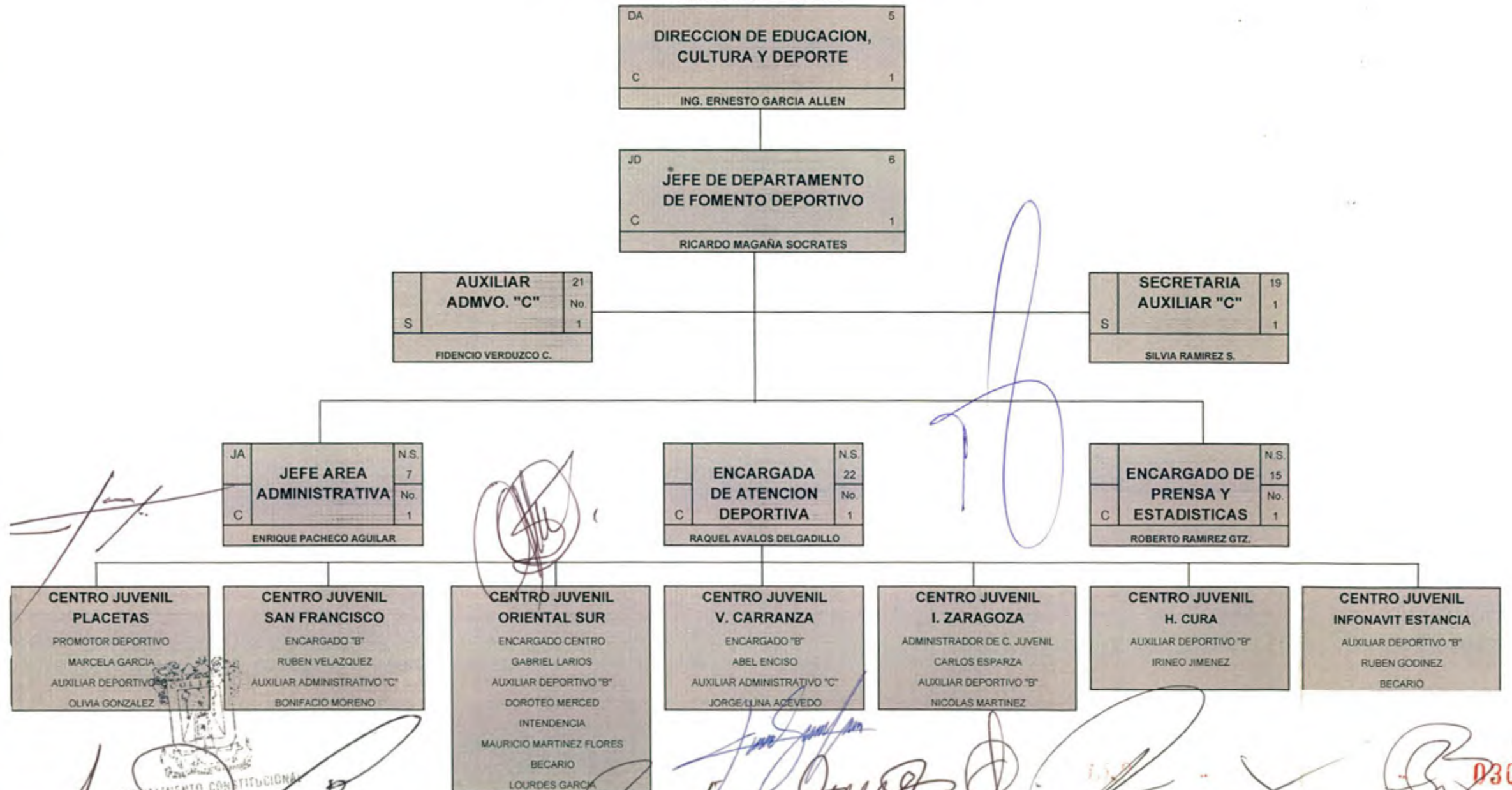

AYUNTAMIENTO CONSTITUCIONAL
COLIMA

030

H. AYUNTAMIENTO CONSTITUCIONAL DE COLIMA

1998 - 2000

130

SECRETARIA DEL AYUNTAMIENTO
DEPARTAMENTO DE CULTURA Y FOMENTO EDUCATIVO

ORGANIGRAMA

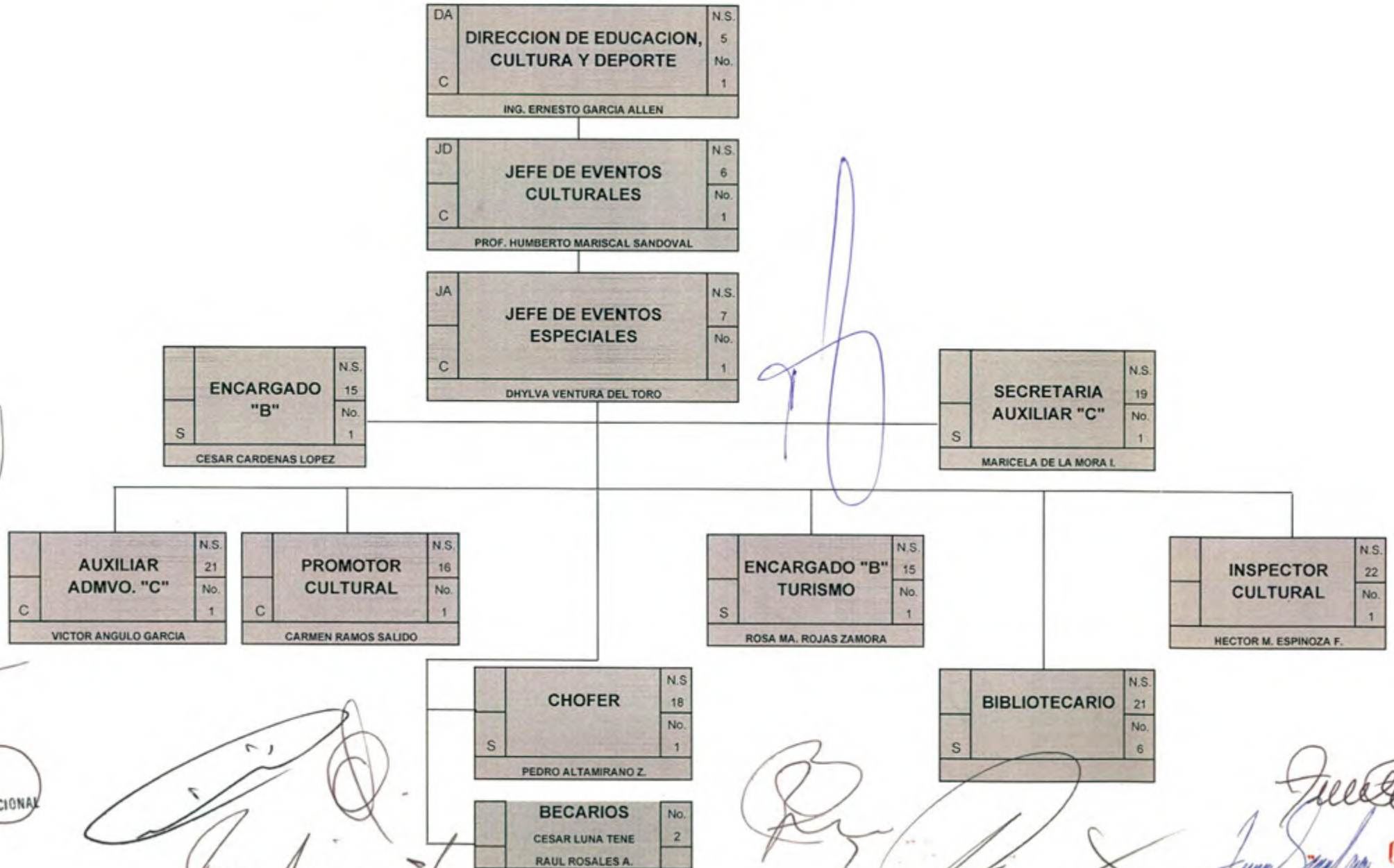

[Handwritten signature]

[Handwritten signature]

AYUNTAMIENTO CONSTITUCIONAL
COLIMA

[Handwritten signature]

[Handwritten signature]

[Handwritten signature]

031

PRESUPUESTO DE EGRESOS 1998
DEPENDENCIA: OFICIALIA DEL REGISTRO CIVIL
CENTRO DE COSTOS: 32

DESCRIPCION	TOTAL	ENE	FEB	MAR	ABR	MAY	JUN	JUL	AGO	SEP	OCT	NOV	DIC
10 SERVICIOS PERSONALES PERMANENTES	1,183,005	130,912	82,052	110,369	82,054	82,055	82,056	82,057	82,058	82,059	82,060	82,061	203,213
20 MATERIALES Y SUMINISTROS	234,804	19,567	19,567	19,567	19,567	19,567	19,567	19,567	19,567	19,567	19,567	19,567	19,567
30 CONSERVACION Y MANTENIMIENTO	86,928	7,244	7,244	7,244	7,244	7,244	7,244	7,244	7,244	7,244	7,244	7,244	7,244
40 SERVICIOS GENERALES	58,368	4,864	4,864	4,864	4,864	4,864	4,864	4,864	4,864	4,864	4,864	4,864	4,864
SUMAS	1,563,105	162,587	113,727	142,044	113,729	113,730	113,731	113,732	113,733	113,734	113,735	113,736	234,888

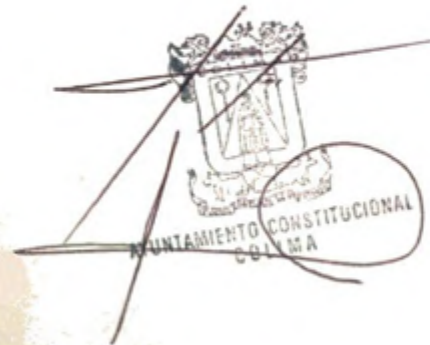

Handwritten signatures and notes in blue and black ink. A large signature in blue ink is prominent in the center. To the right, there are several smaller signatures in black ink. At the bottom right, the number '134' is written vertically, and '032' is written horizontally next to a large handwritten mark.

PRESUPUESTO DE EGRESOS 1998
DEPENDENCIA: OFICIALIA DEL REGISTRO CIVIL
CENTRO DE COSTOS: 32

N.S.	DESCRIPCION	TOTAL	ENE	FEB	MAR	ABR	MAY	JUN	JUL	AGO	SEP	OCT	NOV	DIC
SERVICIOS PERSONALES PERMANENTES														
10	5 OFICIAL DEL REGISTRO CIVIL	41,530	3,461	3,461	3,461	3,461	3,461	3,461	3,461	3,461	3,461	3,461	3,461	3,461
	6 ADMINISTRADOR DEL PANTEON MUNICIPAL	37,368	3,114	3,114	3,114	3,114	3,114	3,114	3,114	3,114	3,114	3,114	3,114	3,114
	9 SECRETARIO DEL REGISTRO CIVIL	32,425	2,702	2,702	2,702	2,702	2,702	2,702	2,702	2,702	2,702	2,702	2,702	2,702
	18 AUXILIAR ADMINISTRATIVO "A" (ARCHIVO DE LA OFICINA)	23,674	1,973	1,973	1,973	1,973	1,973	1,973	1,973	1,973	1,973	1,973	1,973	1,973
	18 AUXILIAR ADMINISTRATIVO "A" (MODULO DE CERTIFICACIONES)	23,674	1,973	1,973	1,973	1,973	1,973	1,973	1,973	1,973	1,973	1,973	1,973	1,973
	18 TRES SECRETARIAS AUXILIAR "B"	71,021	5,918	5,918	5,918	5,918	5,918	5,918	5,918	5,918	5,918	5,918	5,918	5,918
	19 NUEVE SECRETARIAS AUXILIAR "C"	210,600	17,550	17,550	17,550	17,550	17,550	17,550	17,550	17,550	17,550	17,550	17,550	17,550
	22 CATORCE OPERARIOS GENERALES	302,400	25,200	25,200	25,200	25,200	25,200	25,200	25,200	25,200	25,200	25,200	25,200	25,200
	22 OPERARIO GENERAL (JARDINERO)	21,600	1,800	1,800	1,800	1,800	1,800	1,800	1,800	1,800	1,800	1,800	1,800	1,800
	22 VELADOR	21,600	1,800	1,800	1,800	1,800	1,800	1,800	1,800	1,800	1,800	1,800	1,800	1,800
	22 CONSERJE	21,600	1,800	1,800	1,800	1,800	1,800	1,800	1,800	1,800	1,800	1,800	1,800	1,800
	TIEMPO EXTRA	23,466	1,950	1,951	1,952	1,953	1,954	1,955	1,956	1,957	1,958	1,959	1,960	1,961
	PRIMA VACACIONAL	22,430			11,215									11,215
	GRATIFICACIONES	161,498	44,861		15,701									100,936
	COMPENSACIONES ORDINARIAS	86,400	10,000	6,000	7,400	6,000	6,000	6,000	6,000	6,000	6,000	6,000	6,000	15,000
	SERVICIOS EXTRAORDINARIOS	76,800	6,400	6,400	6,400	6,400	6,400	6,400	6,400	6,400	6,400	6,400	6,400	6,400
	PRIMA DOMINICAL	4,920	410	410	410	410	410	410	410	410	410	410	410	410
	SUMAS	1,183,005	130,912	82,052	110,369	82,054	82,055	82,056	82,057	82,058	82,059	82,060	82,061	203,213
MATERIALES Y SUMINISTROS														
	MATERIALES Y UTILES DE OFICINA	20,676	1,723	1,723	1,723	1,723	1,723	1,723	1,723	1,723	1,723	1,723	1,723	1,723
	MATERIAL Y UTILES DE IMPRESION	109,668	9,139	9,139	9,139	9,139	9,139	9,139	9,139	9,139	9,139	9,139	9,139	9,139
	REFACCIONES, HERRAMIENTAS Y ACCESORIOS	30,228	2,519	2,519	2,519	2,519	2,519	2,519	2,519	2,519	2,519	2,519	2,519	2,519
	COMBUSTIBLES Y LUBRICANTES	4,800	400	400	400	400	400	400	400	400	400	400	400	400
	OTROS MATERIALES Y SUMINISTROS	69,432	5,786	5,786	5,786	5,786	5,786	5,786	5,786	5,786	5,786	5,786	5,786	5,786
	SUMAS	234,804	19,567	19,567	19,567	19,567	19,567	19,567	19,567	19,567	19,567	19,567	19,567	19,567
CONSERVACION Y MANTENIMIENTO														
	CONSERVACION Y MANTENIMIENTO DE EQUIPO DE OFICINA	86,928	7,244	7,244	7,244	7,244	7,244	7,244	7,244	7,244	7,244	7,244	7,244	7,244
	SUMAS	86,928	7,244	7,244	7,244	7,244	7,244	7,244	7,244	7,244	7,244	7,244	7,244	7,244
SERVICIOS GENERALES														
	SERVICIO POSTAL TELEFONICO	30,636	2,553	2,553	2,553	2,553	2,553	2,553	2,553	2,553	2,553	2,553	2,553	2,553
	SERVICIO TELEFONICO	27,732	2,311	2,311	2,311	2,311	2,311	2,311	2,311	2,311	2,311	2,311	2,311	2,311
	SUMAS	58,368	4,864	4,864	4,864	4,864	4,864	4,864	4,864	4,864	4,864	4,864	4,864	4,864



Handwritten signatures and scribbles are present over the bottom portion of the table. A large signature is written across the bottom center, and another signature is on the right side. There are also some circular scribbles on the left side.

H. AYUNTAMIENTO CONSTITUCIONAL DE COLIMA

1998 - 2000

133

SECRETARIA DEL H. AYUNTAMIENTO
OFICIALIA DEL REGISTRO CIVIL

DA	OFICIAL DEL REGISTRO CIVIL	N.S.
		5
C		No.
		1
CARLOS CEBALLOS SILVA		

	SECRETARIA AUXILIAR "B"	N.S.
S		1
LETICIA CORTEZ RODRIGUEZ		

	SECRETARIA DEL REGISTRO CIVIL	N.S.
C		8
		No.
		1
SALVADOR VILLA BIBIANO		

JD	PANTEON MUNICIPAL	N.S.
		6
C		No.
		3
ARNOLDO VOGEL CARRILLO		

	NACIMIENTOS, INSCRIPCION, DEFUNCIONES Y CERTIFICACIONES	N.S.
		No.
		8

	ARCHIVO DE LA OFICIALIA	N.S.
		18
		No.
		1
ENRIQUE CARDENAS ZEPEDA		

	MODULO DE CERTIFICACIONES	N.S.
		18
		No.
		1
FELIPE GARCIA		

	SEC. AUX. "C" MATRIMONIOS, ADOPCIONES Y TITULOS DE PANTEON	N.S.
		19
		No.
		1
GLORIA A. GONZALEZ GTZ.		

	OPERARIO GENERAL	N.S.
S		22
		No.
		14

	SECRETARIA AUXILIAR "C"	N.S.
S		19
		No.
		2

YOLANDA GONZALEZ GRAJEDA
BLANCA MONTES CAMPOS

	INTENDENTE Y MENSAJERO	N.S.
S		22
		No.
		1

MA. DE JESUS FLORES NARANJO

	JARDINERO	N.S.
S		22
		No.
		1

BERNARDO VAZQUEZ QUIROZ

	VELADOR	N.S.
S		22
		No.
		1

ERNESTO GARCIA ROQUE

[Handwritten signatures and scribbles in blue and black ink]

[Handwritten signature in black ink]

[Handwritten signature in black ink]



PRESUPUESTO DE EGRESOS 1998
DEPENDENCIA: DIRECCION DE DESARROLLO RURAL
CENTRO DE COSTOS: 33

DESCRIPCION	TOTAL	ENE	FEB	MAR	ABR	MAY	JUN	JUL	AGO	SEP	OCT	NOV	DIC
10 SERVICIOS PERSONALES PERMANENTES	925,181	104,708	62,935	87,347	62,935	62,935	62,935	62,935	62,935	62,935	62,935	62,935	166,716
15 SERVICIOS PERSONALES EVENTUALES	51,239	4,200	4,300	4,200	4,300	4,200	4,300	4,239	4,300	4,300	4,300	4,300	4,300
20 MATERIALES Y SUMINISTROS	124,032	11,336	9,836	9,836	11,336	9,836	9,836	11,336	9,836	9,836	11,336	9,836	9,836
40 SERVICIOS GENERALES	22,824	1,902	1,902	1,902	1,902	1,902	1,902	1,902	1,902	1,902	1,902	1,902	1,902
SUMAS	1,123,276	122,146	78,973	103,285	80,473	78,873	78,973	80,412	78,973	78,973	80,473	78,973	182,754



Handwritten signatures and initials in blue and black ink, including a large signature in the center and several smaller ones to the right. A red stamp with the number '035' is visible at the bottom right, along with the handwritten number '134'.

PRESUPUESTO DE EGRESOS 1998
DEPENDENCIA: DIRECCION DE DESARROLLO RURAL
CENTRO DE COSTOS: 33

N.S.	DESCRIPCION	TOTAL	ENE	FEB	MAR	ABR	MAY	JUN	JUL	AGO	SEP	OCT	NOV	DIC
10	SERVICIOS PERSONALES PERMANENTES													
5	DIRECTOR DE AREA DE DESARROLLO RURAL	41,530	3,461	3,461	3,461	3,461	3,461	3,461	3,461	3,461	3,461	3,461	3,461	3,461
7	JEFE DE AREA	35,820	2,985	2,985	2,985	2,985	2,985	2,985	2,985	2,985	2,985	2,985	2,985	2,985
8	DOS PRESIDENTES DE JUNTA MUNICIPAL	69,624	5,802	5,802	5,802	5,802	5,802	5,802	5,802	5,802	5,802	5,802	5,802	5,802
16	PROMOTORA DE TRABAJO SOCIAL	26,280	2,190	2,190	2,190	2,190	2,190	2,190	2,190	2,190	2,190	2,190	2,190	2,190
18	DOS SECRETARIAS AUXILIAR "B"	47,347	3,946	3,946	3,946	3,946	3,946	3,946	3,946	3,946	3,946	3,946	3,946	3,946
18	DOS CHOFERES "A"	47,347	3,946	3,946	3,946	3,946	3,946	3,946	3,946	3,946	3,946	3,946	3,946	3,946
19	DOS TESOREROS JUNTAS MUNICIPALES	46,800	3,900	3,900	3,900	3,900	3,900	3,900	3,900	3,900	3,900	3,900	3,900	3,900
19	DOS SECRETARIOS DE JUNTAS MUNICIPALES	39,276	3,273	3,273	3,273	3,273	3,273	3,273	3,273	3,273	3,273	3,273	3,273	3,273
19	SECRETARIA AUXILIAR "C"	23,400	1,950	1,950	1,950	1,950	1,950	1,950	1,950	1,950	1,950	1,950	1,950	1,950
19	ALBAÑIL OFICIAL	23,400	1,950	1,950	1,950	1,950	1,950	1,950	1,950	1,950	1,950	1,950	1,950	1,950
21	AUXILIAR DEPORTIVO "A"	22,190	1,849	1,849	1,849	1,849	1,849	1,849	1,849	1,849	1,849	1,849	1,849	1,849
21	DOS BIBLIOTECARIOS	44,381	3,698	3,698	3,698	3,698	3,698	3,698	3,698	3,698	3,698	3,698	3,698	3,698
22	DOS JARDINEROS	43,200	3,600	3,600	3,600	3,600	3,600	3,600	3,600	3,600	3,600	3,600	3,600	3,600
22	CINCO POLICIAS	108,000	9,000	9,000	9,000	9,000	9,000	9,000	9,000	9,000	9,000	9,000	9,000	9,000
22	CUATRO OPERARIOS GENERALES	86,400	7,200	7,200	7,200	7,200	7,200	7,200	7,200	7,200	7,200	7,200	7,200	7,200
	TIEMPO EXTRA	3,300	275	275	275	275	275	275	275	275	275	275	275	275
	PRIMA VACACIONAL	19,583			9,792									9,792
	GRATIFICACIONES	140,999	39,166		13,708									88,124
	COMPENSACIONES ORDINARIAS	56,304	6,517	3,910	4,822	3,910	3,910	3,910	3,910	3,910	3,910	3,910	3,910	9,775
	SUMAS	925,181	104,708	62,935	87,347	62,935	62,935	62,935	62,935	62,935	62,935	62,935	62,935	166,716
15	SERVICIOS PERSONALES EVENTUALES													
	SERVICIOS EXTRAORDINARIOS	51,239	4,200	4,300	4,200	4,300	4,200	4,300	4,239	4,300	4,300	4,300	4,300	4,300
	SUMAS	51,239	4,200	4,300	4,200	4,300	4,200	4,300	4,239	4,300	4,300	4,300	4,300	4,300
20	MATERIALES Y SUMINISTROS													
	MATERIAL Y UTILES DE OFICINA	44,268	3,689	3,689	3,689	3,689	3,689	3,689	3,689	3,689	3,689	3,689	3,689	3,689
	COMBUSTIBLE Y LUBRICANTES	28,800	2,400	2,400	2,400	2,400	2,400	2,400	2,400	2,400	2,400	2,400	2,400	2,400
	LLANTAS Y CAMARAS	6,000	1,500			1,500				1,500		1,500		
	REFACCIONES, HERRAMIENTAS Y ACCESORIOS	26,964	2,247	2,247	2,247	2,247	2,247	2,247	2,247	2,247	2,247	2,247	2,247	2,247
	OTROS MATERIALES Y SUMINISTROS	18,000	1,500	1,500	1,500	1,500	1,500	1,500	1,500	1,500	1,500	1,500	1,500	1,500
	SUMAS	124,032	11,336	9,836	9,836	11,336	9,836	9,836	11,336	9,836	9,836	11,336	9,836	9,836
40	SERVICIOS GENERALES													
	OTROS SERVICIOS GENERALES	22,824	1,902	1,902	1,902	1,902	1,902	1,902	1,902	1,902	1,902	1,902	1,902	1,902
	SUMAS	22,824	1,902	1,902	1,902	1,902	1,902	1,902	1,902	1,902	1,902	1,902	1,902	1,902



[Handwritten signatures and initials in blue ink]

036

135

PRESUPUESTO DE EGRESOS 1998
DEPENDENCIA: DIRECCION DE COMERCIALIZACION Y ABASTO
CENTRO DE COSTOS: 34

DESCRIPCION	TOTAL	ENE	FEB	MAR	ABR	MAY	JUN	JUL	AGO	SEP	OCT	NOV	DIC
10 SERVICIOS PERSONALES PERMANENTES	1,345,691	149,715	92,982	125,672	92,982	92,982	92,982	92,982	92,982	92,982	92,982	92,982	233,464
20 MATERIALES Y SUMINISTROS	67,200	5,600	5,600	5,600	5,600	5,600	5,600	5,600	5,600	5,600	5,600	5,600	5,600
30 CONSERVACION Y MANTENIMIENTO	51,600	4,300	4,300	4,300	4,300	4,300	4,300	4,300	4,300	4,300	4,300	4,300	4,300
40 SERVICIOS GENERALES	45,732	3,811	3,811	3,811	3,811	3,811	3,811	3,811	3,811	3,811	3,811	3,811	3,811
SUMAS	1,510,223	163,426	106,693	139,383	106,693	106,693	106,693	106,693	106,693	106,693	106,693	106,693	247,175



Handwritten signatures in blue and black ink, including a large signature in the center and several smaller ones to the right. A red stamp '037' is visible at the bottom right.

136

PRESUPUESTO DE EGRESOS 1998
DEPENDENCIA: DIRECCION DE COMERCIALIZACION Y ABASTO
CENTRO DE COSTOS: 34

N.S.	DESCRIPCION	TOTAL	ENE	FEB	MAR	ABR	MAY	JUN	JUL	AGO	SEP	OCT	NOV	DIC
10	SERVICIOS PERSONALES PERMANENTES													
5	DIRECTOR DE COMERCIALIZACION Y ABASTO	41,530	3,461	3,461	3,461	3,461	3,461	3,461	3,461	3,461	3,461	3,461	3,461	3,461
7	COORDINADOR DE MERCADOS Y VIA PUBLICA	35,820	2,985	2,985	2,985	2,985	2,985	2,985	2,985	2,985	2,985	2,985	2,985	2,985
7	COORDINADOR DE TIANGUIS	35,820	2,985	2,985	2,985	2,985	2,985	2,985	2,985	2,985	2,985	2,985	2,985	2,985
18	SECRETARIA AUXILIAR "B"	23,674	1,973	1,973	1,973	1,973	1,973	1,973	1,973	1,973	1,973	1,973	1,973	1,973
18	AUXILIAR ADMINISTRATIVO "A"	23,674	1,973	1,973	1,973	1,973	1,973	1,973	1,973	1,973	1,973	1,973	1,973	1,973
18	CUATRO ENCARGADOS DE MERCADOS	94,694	7,891	7,891	7,891	7,891	7,891	7,891	7,891	7,891	7,891	7,891	7,891	7,891
18	ENCARGADO DE MERCADOS (INSPECTOR)	23,674	1,973	1,973	1,973	1,973	1,973	1,973	1,973	1,973	1,973	1,973	1,973	1,973
18	INSPECTOR DE REGLAMENTACION (ENC. DE MERCADOS)	23,674	1,973	1,973	1,973	1,973	1,973	1,973	1,973	1,973	1,973	1,973	1,973	1,973
18	TRES INSPECTORES DE REGLAMENTACION	71,021	5,918	5,918	5,918	5,918	5,918	5,918	5,918	5,918	5,918	5,918	5,918	5,918
18	DOS INSPECTORES DE VIA PUBLICA	47,347	3,946	3,946	3,946	3,946	3,946	3,946	3,946	3,946	3,946	3,946	3,946	3,946
18	INSPECTOR DE TIANGUIS	23,674	1,973	1,973	1,973	1,973	1,973	1,973	1,973	1,973	1,973	1,973	1,973	1,973
19	AUXILIAR ADMINISTRATIVO "B" (ENCARGADO DE MERCADOS)	23,400	1,950	1,950	1,950	1,950	1,950	1,950	1,950	1,950	1,950	1,950	1,950	1,950
19	SECRETARIA AUXILIAR "C"	23,400	1,950	1,950	1,950	1,950	1,950	1,950	1,950	1,950	1,950	1,950	1,950	1,950
21	BIBLIOTECARIA	22,190	1,849	1,849	1,849	1,849	1,849	1,849	1,849	1,849	1,849	1,849	1,849	1,849
22	AUXILIAR DE VIA PUBLICA	21,600	1,800	1,800	1,800	1,800	1,800	1,800	1,800	1,800	1,800	1,800	1,800	1,800
22	AUXILIAR DE MERCADOS	21,600	1,800	1,800	1,800	1,800	1,800	1,800	1,800	1,800	1,800	1,800	1,800	1,800
22	DIEZ CONSERJES	216,000	18,000	18,000	18,000	18,000	18,000	18,000	18,000	18,000	18,000	18,000	18,000	18,000
22	SIETE VELADORES	151,200	12,600	12,600	12,600	12,600	12,600	12,600	12,600	12,600	12,600	12,600	12,600	12,600
	TIEMPO EXTRA	74,400	6,200	6,200	6,200	6,200	6,200	6,200	6,200	6,200	6,200	6,200	6,200	6,200
	PRIMA VACACIONAL	25,666			12,833									12,833
	GRATIFICACIONES	184,798	51,333		7,366									115,499
	COMPENSACIONES ORDINARIAS	116,640	13,500	8,100	8,900	8,100	8,100	8,100	8,100	8,100	8,100	8,100	8,100	20,250
	PRIMA DOMINICAL	9,396	783	783	783	783	783	783	783	783	783	783	783	783
	COMPENSACION SEMANAL	10,800	900	900	900	900	900	900	900	900	900	900	900	900
	SUMAS	1,345,691	149,715	92,982	125,672	92,982	92,982	92,982	92,982	92,982	92,982	92,982	92,982	233,464
20	MATERIALES Y SUMINISTROS													
	MATERIAL Y UTILES DE OFICINA	7,200	600	600	600	600	600	600	600	600	600	600	600	600
	MATERIAL Y UTILES DE IMPRESION	4,800	400	400	400	400	400	400	400	400	400	400	400	400
	REFACCIONES, HERRAMIENTAS Y ACCESORIOS	9,600	800	800	800	800	800	800	800	800	800	800	800	800
	COMBUSTIBLES Y LUBRICANTES	18,000	1,500	1,500	1,500	1,500	1,500	1,500	1,500	1,500	1,500	1,500	1,500	1,500
	LLANTAS Y CAMARAS	20,400	1,700	1,700	1,700	1,700	1,700	1,700	1,700	1,700	1,700	1,700	1,700	1,700
	OTROS MATERIALES Y SUMINISTROS	7,200	600	600	600	600	600	600	600	600	600	600	600	600
	SUMAS	67,200	5,600	5,600	5,600	5,600	5,600	5,600	5,600	5,600	5,600	5,600	5,600	5,600



Handwritten signatures and initials in blue and black ink are present over the bottom half of the table. A large blue scribble is visible over the 'MATERIALES Y SUMINISTROS' section. A red stamp with the number '033' is located in the bottom right corner. The number '134' is written vertically on the far right edge of the page.

30

CONSERVACION Y MANTENIMIENTO

CONSERVACION Y MANTENIMIENTO DE EQUIPO DE OFICINA

CONSERVACION Y MANTENIMIENTO DE VEHICULOS

OTROS GASTOS DE CONSERVACION Y MANTENIMIENTO

SUMAS

6,000	500	500	500	500	500	500	500	500	500	500	500	500
33,600	2,800	2,800	2,800	2,800	2,800	2,800	2,800	2,800	2,800	2,800	2,800	2,800
12,000	1,000	1,000	1,000	1,000	1,000	1,000	1,000	1,000	1,000	1,000	1,000	1,000
51,600	4,300	4,300	4,300	4,300	4,300	4,300	4,300	4,300	4,300	4,300	4,300	4,300

40

SERVICIOS GENERALES

SERVICIO TELEFONICO

OTROS SERVICIOS GENERALES

SUMAS

18,000	1,500	1,500	1,500	1,500	1,500	1,500	1,500	1,500	1,500	1,500	1,500	1,500
27,732	2,311	2,311	2,311	2,311	2,311	2,311	2,311	2,311	2,311	2,311	2,311	2,311
45,732	3,811	3,811	3,811	3,811	3,811	3,811	3,811	3,811	3,811	3,811	3,811	3,811



[Handwritten signature]

[Handwritten signature]

[Large handwritten signature]

[Handwritten signature]

[Handwritten signature]

[Handwritten signature]
138
039

H. AYUNTAMIENTO CONSTITUCIONAL DE COLIMA
 1998 - 2000
 SECRETARIA DEL AYUNTAMIENTO
 DIRECCION DE COMERCIALIZACION Y ABASTO
 ORGANIGRAMA

139

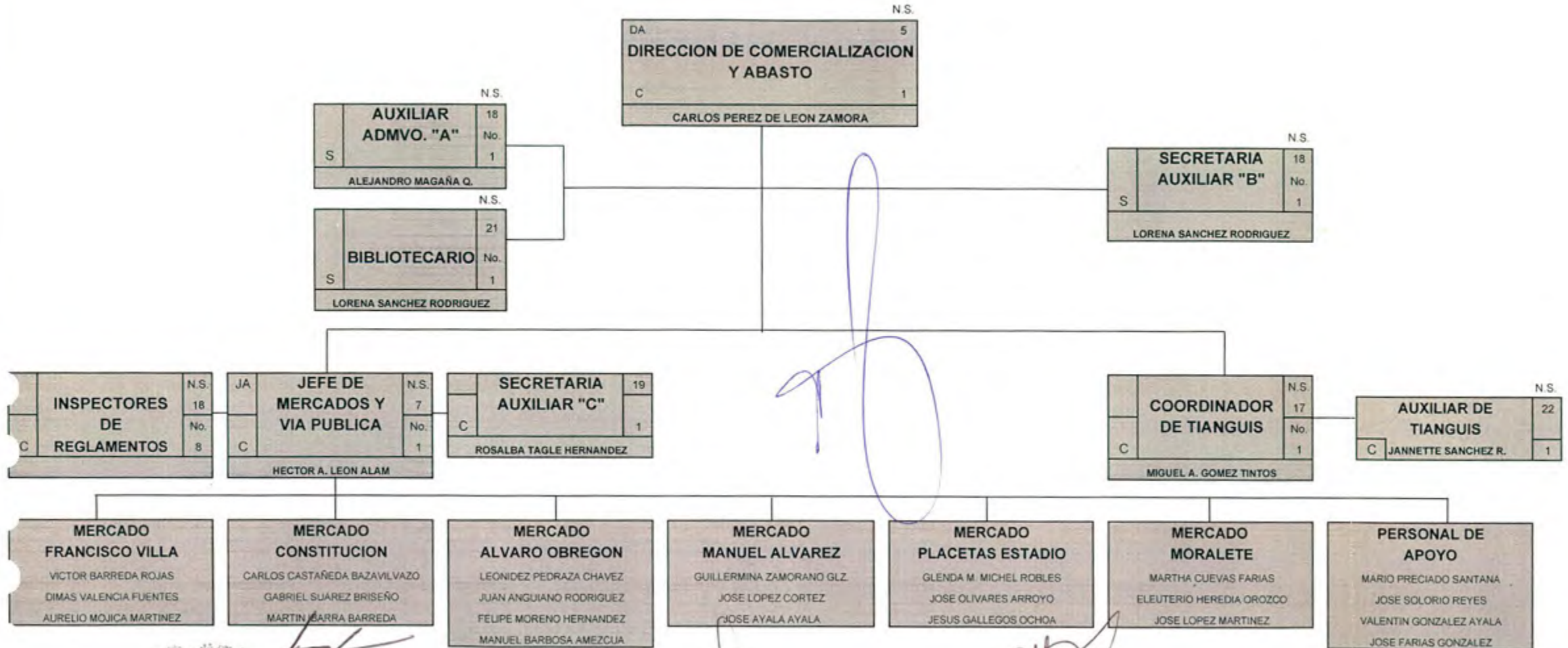

Handwritten signatures and stamps at the bottom of the document, including a red stamp with the number 070.

PRESUPUESTO DE EGRESOS 1998
DEPENDENCIA: OFICIALIA MAYOR
CENTRO DE COSTOS: 40

DESCRIPCION	TOTAL	ENE	FEB	MAR	ABR	MAY	JUN	JUL	AGO	SEP	OCT	NOV	DIC
10 SERVICIOS PERSONALES PERMANENTES	811,747	93,247	56,148	71,341	56,148	56,148	56,148	56,148	56,148	56,148	56,148	56,148	141,828
15 SERVICIOS PERSONALES EVENTUALES	240,000	20,000	20,000	20,000	20,000	20,000	20,000	20,000	20,000	20,000	20,000	20,000	20,000
20 MATERIALES Y SUMINISTROS	659,748	54,979	54,979	54,979	54,979	54,979	54,979	54,979	54,979	54,979	54,979	54,979	54,979
30 CONSERVACION Y MANTENIMIENTO	288,156	24,013	24,013	24,013	24,013	24,013	24,013	24,013	24,013	24,013	24,013	24,013	24,013
40 SERVICIOS GENERALES	1,038,300	86,525	86,525	86,525	86,525	86,525	86,525	86,525	86,525	86,525	86,525	86,525	86,525
SUMAS	3,037,951	278,764	241,665	256,858	241,665	241,665	241,665	241,665	241,665	241,665	241,665	241,665	327,345



Handwritten signatures and initials in blue and black ink, including a large signature that appears to read 'Juan Figueroa' and other illegible signatures.

Handwritten number '140' and a red stamp '041'.

PRESUPUESTO DE EGRESOS 1998
DEPENDENCIA: OFICIALIA MAYOR
CENTRO DE COSTOS: 40

N.S.	DESCRIPCION	TOTAL	ENE	FEB	MAR	ABR	MAY	JUN	JUL	AGO	SEP	OCT	NOV	DIC
10	SERVICIOS PERSONALES PERMANENTES													
5	OFICIAL MAYOR	51,926	4,327	4,327	4,327	4,327	4,327	4,327	4,327	4,327	4,327	4,327	4,327	4,327
15	DOS ENCARGADOS "B"	57,096	4,758	4,758	4,758	4,758	4,758	4,758	4,758	4,758	4,758	4,758	4,758	4,758
16	SECRETARIA AUXILIAR "A"	26,280	2,190	2,190	2,190	2,190	2,190	2,190	2,190	2,190	2,190	2,190	2,190	2,190
18	SECRETARIA AUXILIAR "C"	23,674	1,973	1,973	1,973	1,973	1,973	1,973	1,973	1,973	1,973	1,973	1,973	1,973
	PRIMA VACACIONAL	4,416			2,208									2,208
	GRATIFICACIONES	31,795	8,832		3,091									19,872
	COMPENSACIONES ORDINARIAS	17,280	2,000	1,200	1,480	1,200	1,200	1,200	1,200	1,200	1,200	1,200	1,200	3,000
	COMPENSACIONES ADICIONALES	593,280	68,667	41,200	50,813	41,200	41,200	41,200	41,200	41,200	41,200	41,200	41,200	103,000
	GASTOS DE REPRESENTACION	6,000	500	500	500	500	500	500	500	500	500	500	500	500
	SUMAS	811,747	93,247	56,148	71,341	56,148	56,148	56,148	56,148	56,148	56,148	56,148	56,148	141,828
15	SERVICIOS PERSONALES EVENTUALES													
	SERVICIOS EXTRAORDINARIOS	192,000	16,000	16,000	16,000	16,000	16,000	16,000	16,000	16,000	16,000	16,000	16,000	16,000
	HONORARIOS POR SERVICIOS	48,000	4,000	4,000	4,000	4,000	4,000	4,000	4,000	4,000	4,000	4,000	4,000	4,000
	SUMAS	240,000	20,000	20,000	20,000	20,000	20,000	20,000	20,000	20,000	20,000	20,000	20,000	20,000
20	MATERIALES Y SUMINISTROS													
	MATERIAL Y UTILES DE OFICINA	12,828	1,069	1,069	1,069	1,069	1,069	1,069	1,069	1,069	1,069	1,069	1,069	1,069
	MATERIALES DE LIMPIEZA Y ASEO	103,548	8,629	8,629	8,629	8,629	8,629	8,629	8,629	8,629	8,629	8,629	8,629	8,629
	MATERIAL Y UTILES DE IMPRESION	48,180	4,015	4,015	4,015	4,015	4,015	4,015	4,015	4,015	4,015	4,015	4,015	4,015
	MATERIAL FOTOGRAFICO Y AUDITIVO	125,496	10,458	10,458	10,458	10,458	10,458	10,458	10,458	10,458	10,458	10,458	10,458	10,458
	COMBUSTIBLES Y LUBRICANTES	108,564	9,047	9,047	9,047	9,047	9,047	9,047	9,047	9,047	9,047	9,047	9,047	9,047
	LLANTAS Y CAMARAS	46,188	3,849	3,849	3,849	3,849	3,849	3,849	3,849	3,849	3,849	3,849	3,849	3,849
	MATERIAL PARA FOTOSTATICAS Y HELIOGRAFICAS	189,300	15,775	15,775	15,775	15,775	15,775	15,775	15,775	15,775	15,775	15,775	15,775	15,775
	OTROS MATERIALES Y SUMINISTROS	25,644	2,137	2,137	2,137	2,137	2,137	2,137	2,137	2,137	2,137	2,137	2,137	2,137
	SUMAS	659,748	54,979	54,979	54,979	54,979	54,979	54,979	54,979	54,979	54,979	54,979	54,979	54,979
30	CONSERVACION Y MANTENIMIENTO													
	CONSERVACION Y MANTENIMIENTO DE EQUIPO DE OFICINA	41,388	3,449	3,449	3,449	3,449	3,449	3,449	3,449	3,449	3,449	3,449	3,449	3,449
	CONSERVACION Y MANTENIMIENTO VEHICULOS	218,136	18,178	18,178	18,178	18,178	18,178	18,178	18,178	18,178	18,178	18,178	18,178	18,178
	OTROS GASTOS DE CONSERVACION Y MANTENIMIENTO	28,632	2,386	2,386	2,386	2,386	2,386	2,386	2,386	2,386	2,386	2,386	2,386	2,386
	SUMAS	288,156	24,013	24,013	24,013	24,013	24,013	24,013	24,013	24,013	24,013	24,013	24,013	24,013
40	SERVICIOS GENERALES													
	ENERGIA ELECTRICA	745,128	62,094	62,094	62,094	62,094	62,094	62,094	62,094	62,094	62,094	62,094	62,094	62,094
	SERVICIO POSTAL Y TELEGRAFICO	17,532	1,461	1,461	1,461	1,461	1,461	1,461	1,461	1,461	1,461	1,461	1,461	1,461
	SERVICIO TELEFONICO	120,204	10,017	10,017	10,017	10,017	10,017	10,017	10,017	10,017	10,017	10,017	10,017	10,017
	GASTOS DE VIAJE	6,240	520	520	520	520	520	520	520	520	520	520	520	520
	OTROS SERVICIOS GENERALES	149,196	12,433	12,433	12,433	12,433	12,433	12,433	12,433	12,433	12,433	12,433	12,433	12,433
	SUMAS	1,038,300	86,525	86,525	86,525	86,525	86,525	86,525	86,525	86,525	86,525	86,525	86,525	86,525

AYUNTAMIENTO CONSTITUCIONAL
 CALIMA

[Handwritten signatures and initials]

042

H. AYUNTAMIENTO CONSTITUCIONAL DE COLIMA
1998 - 2000

142

ORGANIGRAMA OFICIALIA MAYOR

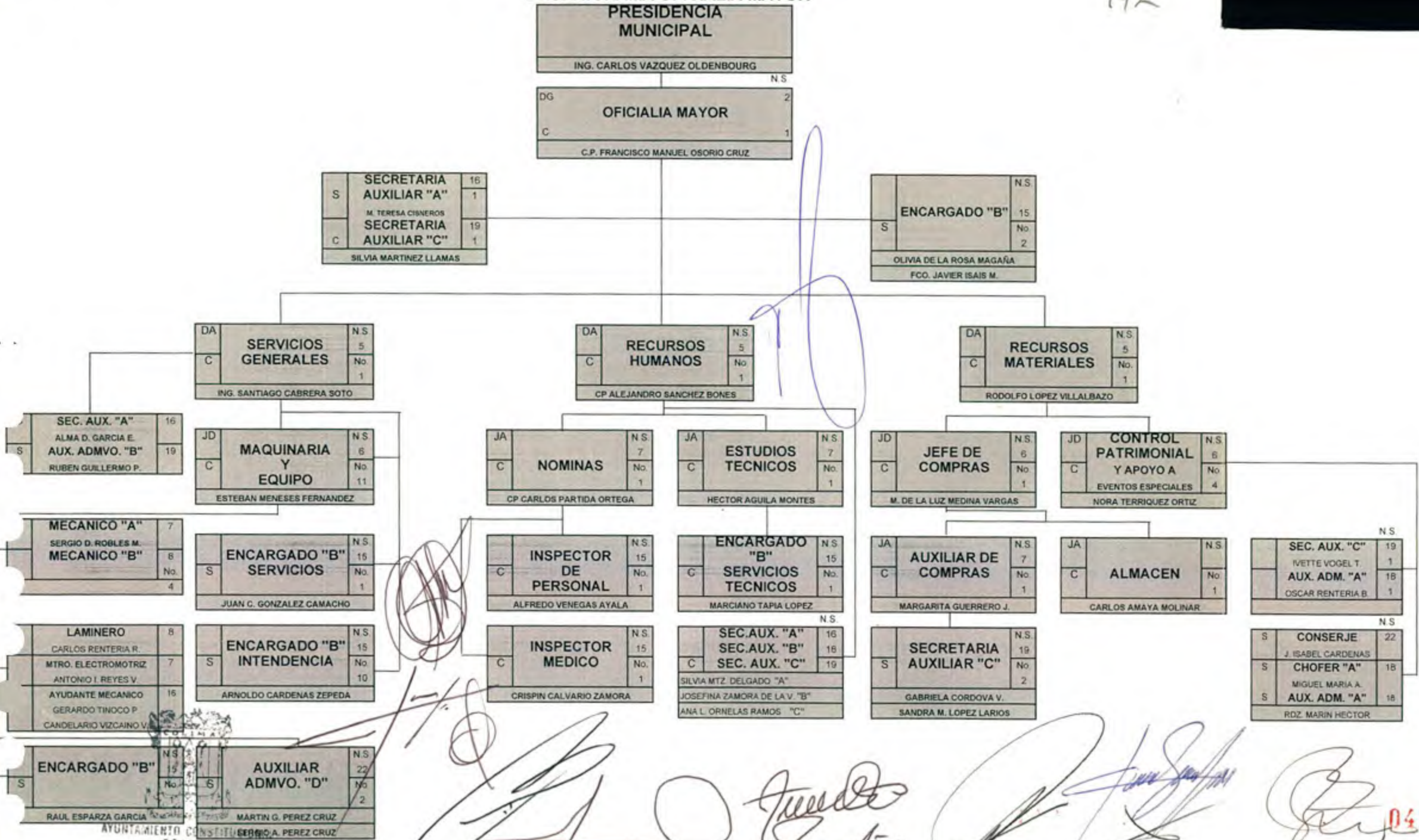

[Handwritten signatures and notes at the bottom of the page, including a large signature on the left and several smaller ones on the right.]

PRESUPUESTO DE EGRESOS 1998
DEPENDENCIA: DIRECCION DE SERVICIOS GENERALES
CENTRO DE COSTO 41

DESCRIPCION	TOTAL	ENE	FEB	MAR	ABR	MAY	JUN	JUL	AGO	SEP	OCT	NOV	DIC
10 SERVICIOS PERSONALES PERMANENTES	1,072,757	118,499	74,459	100,225	74,459	74,459	74,459	74,459	74,459	74,459	74,459	74,459	183,900
20 MATERIALES Y SUMINISTROS	176,028	14,669	14,669	14,669	14,669	14,669	14,669	14,669	14,669	14,669	14,669	14,669	14,669
40 CONSERVACION Y MANTENIMIENTO	14,880	1,240	1,240	1,240	1,240	1,240	1,240	1,240	1,240	1,240	1,240	1,240	1,240
40 SERVICIOS GENERALES	42,000	3,500	3,500	3,500	3,500	3,500	3,500	3,500	3,500	3,500	3,500	3,500	3,500
SUMAS	1,305,665	137,908	93,868	119,634	93,868	93,868	93,868	93,868	93,868	93,868	93,868	93,868	203,309



Handwritten signatures and initials in blue and black ink, including a large signature that appears to be 'José Arce' and other illegible signatures. A large blue scribble is also present.

113

1134

PRESUPUESTO DE EGRESOS 1998
DEPENDENCIA: DIRECCION DE SERVICIOS GENERALES
CENTRO DE COSTO 41

N.S.	DESCRIPCION	TOTAL	ENE	FEB	MAR	ABR	MAY	JUN	JUL	AGO	SEP	OCT	NOV	DIC
10	SERVICIOS PERSONALES PERMANENTES													
5	DIRECTOR DE AREA DE SERVICIOS GENERALES	41,530	3,461	3,461	3,461	3,461	3,461	3,461	3,461	3,461	3,461	3,461	3,461	3,461
6	JEFE DE DEPARTAMENTO DE TALLER	37,368	3,114	3,114	3,114	3,114	3,114	3,114	3,114	3,114	3,114	3,114	3,114	3,114
7	MAESTRO ELECTROAUTOMOTRIZ	35,820	2,985	2,985	2,985	2,985	2,985	2,985	2,985	2,985	2,985	2,985	2,985	2,985
7	MECANICO "A"	35,820	2,985	2,985	2,985	2,985	2,985	2,985	2,985	2,985	2,985	2,985	2,985	2,985
8	LAMINERO	34,812	2,901	2,901	2,901	2,901	2,901	2,901	2,901	2,901	2,901	2,901	2,901	2,901
8	CUATRO MECANICOS "B"	139,248	11,604	11,604	11,604	11,604	11,604	11,604	11,604	11,604	11,604	11,604	11,604	11,604
15	ENCARGADO "B" DE INTENDENCIA	27,227	2,269	2,269	2,269	2,269	2,269	2,269	2,269	2,269	2,269	2,269	2,269	2,269
15	ENCARGADO "B" DE SERVICIOS	27,227	2,269	2,269	2,269	2,269	2,269	2,269	2,269	2,269	2,269	2,269	2,269	2,269
15	ENCARGADO "B"	27,227	2,269	2,269	2,269	2,269	2,269	2,269	2,269	2,269	2,269	2,269	2,269	2,269
16	SECRETARIA AUXILIAR "A"	26,280	2,190	2,190	2,190	2,190	2,190	2,190	2,190	2,190	2,190	2,190	2,190	2,190
16	DOS AYUDANTES DE MECANICO	26,280	2,190	2,190	2,190	2,190	2,190	2,190	2,190	2,190	2,190	2,190	2,190	2,190
18	SECRETARIA AUXILIAR "B"	23,674	1,973	1,973	1,973	1,973	1,973	1,973	1,973	1,973	1,973	1,973	1,973	1,973
19	AUXILIAR ADMINISTRATIVO "B"	23,400	1,950	1,950	1,950	1,950	1,950	1,950	1,950	1,950	1,950	1,950	1,950	1,950
19	SECRETARIA AUXILIAR "C"	23,400	1,950	1,950	1,950	1,950	1,950	1,950	1,950	1,950	1,950	1,950	1,950	1,950
22	DOS AUXILIARES ADMINISTRATIVOS "D"	21,600	1,800	1,800	1,800	1,800	1,800	1,800	1,800	1,800	1,800	1,800	1,800	1,800
22	NUÉVE CONSERJES Y MENSAJEROS	194,400	16,200	16,200	16,200	16,200	16,200	16,200	16,200	16,200	16,200	16,200	16,200	16,200
	TIEMPO EXTRA	100,800	8,400	8,400	8,400	8,400	8,400	8,400	8,400	8,400	8,400	8,400	8,400	8,400
	PRIMA VACACIONAL	20,703			10,352									10,352
	GRATIFICACIONES	149,062	41,406		14,492									93,164
	COMPENSACIONES ORDINARIAS	56,880	6,583	3,950	4,872	3,950	3,950	3,950	3,950	3,950	3,950	3,950	3,950	9,875
	SUMAS	1,072,757	118,499	74,459	100,225	74,459	74,459	74,459	74,459	74,459	74,459	74,459	74,459	183,900
20	MATERIALES Y SUMINISTROS													
	MATERIAL Y UTILES DE OFICINA	72,000	6,000	6,000	6,000	6,000	6,000	6,000	6,000	6,000	6,000	6,000	6,000	6,000
	MATERIALES DE LIMPIEZA Y ASEO	55,620	4,635	4,635	4,635	4,635	4,635	4,635	4,635	4,635	4,635	4,635	4,635	4,635
	COMBUSTIBLE Y LUBRICANTES	7,200	600	600	600	600	600	600	600	600	600	600	600	600
	LLANTAS Y CAMARAS	4,800	400	400	400	400	400	400	400	400	400	400	400	400
	OTROS MATERIALES Y SUMINISTROS	36,408	3,034	3,034	3,034	3,034	3,034	3,034	3,034	3,034	3,034	3,034	3,034	3,034
	SUMAS	176,028	14,669	14,669	14,669	14,669	14,669	14,669	14,669	14,669	14,669	14,669	14,669	14,669
30	CONSERVACION Y MANTENIMIENTO													
	CONSERVACION Y MANTENIMIENTO DE EQUIPO DE OFICINA	9,768	814	814	814	814	814	814	814	814	814	814	814	814
	OTROS GASTOS DE CONSERVACION Y MANTENIMIENTO	5,112	426	426	426	426	426	426	426	426	426	426	426	426
	SUMAS	14,880	1,240	1,240	1,240	1,240	1,240	1,240	1,240	1,240	1,240	1,240	1,240	1,240
40	SERVICIOS GENERALES													
	OTROS SERVICIOS GENERALES	42,000	3,500	3,500	3,500	3,500	3,500	3,500	3,500	3,500	3,500	3,500	3,500	3,500
	SUMAS	42,000	3,500	3,500	3,500	3,500	3,500	3,500	3,500	3,500	3,500	3,500	3,500	3,500

[Handwritten signatures and scribbles]

AYUNTAMIENTO MUNICIPAL
CONSUMIDORA
COLIMA

[Handwritten signatures and scribbles]

045

PRESUPUESTO DE EGRESOS 1998
DEPENDENCIA: DIRECCION DE RECURSOS HUMANOS
CENTRO DE COSTOS: 42

DESCRIPCION	TOTAL	ENE	FEB	MAR	ABR	MAY	JUN	JUL	AGO	SEP	OCT	NOV	DIC
10 SERVICIOS PERSONALES PERMANENTES	404,050	45,816	27,490	38,002	27,490	27,490	27,490	27,490	27,490	27,490	27,490	27,490	72,823
20 MATERIALES Y SUMINISTROS	58,836	4,903	4,903	4,903	4,903	4,903	4,903	4,903	4,903	4,903	4,903	4,903	4,903
40 CONSERVACION Y MANTENIMIENTO	35,028	2,919	2,919	2,919	2,919	2,919	2,919	2,919	2,919	2,919	2,919	2,919	2,919
SUMAS	497,914	53,638	35,312	45,824	35,312	35,312	35,312	35,312	35,312	35,312	35,312	35,312	80,645

 The lower half of the page contains several handwritten signatures in blue and black ink. A large, stylized signature is written vertically in the center. To the left, there is a stamp of the coat of arms of the Ayuntamiento Constitucional de Coahuila. Below the stamp, the text "AYUNTAMIENTO CONSTITUCIONAL COAHUILA" is printed. In the bottom right corner, there is a red stamp with the number "046" and the handwritten number "145" next to it.

PRESUPUESTO DE EGRESOS 1998
DEPENDENCIA: DIRECCION DE RECURSOS HUMANOS
CENTRO DE COSTOS: 42

N.S.	DESCRIPCION	TOTAL	ENE	FEB	MAR	ABR	MAY	JUN	JUL	AGO	SEP	OCT	NOV	DIC
10	SERVICIOS PERSONALES PERMANENTES													
5	DIRECTOR DE AREA DE RECURSOS HUMANOS	41,530	3,461	3,461	3,461	3,461	3,461	3,461	3,461	3,461	3,461	3,461	3,461	3,461
7	JEFE DE AREA DE NOMINA	35,820	2,985	2,985	2,985	2,985	2,985	2,985	2,985	2,985	2,985	2,985	2,985	2,985
7	JEFE DE AREA DE ESTUDIOS TECNICOS	35,820	2,985	2,985	2,985	2,985	2,985	2,985	2,985	2,985	2,985	2,985	2,985	2,985
12	ENCARGADO "A"	31,068	2,589	2,589	2,589	2,589	2,589	2,589	2,589	2,589	2,589	2,589	2,589	2,589
15	ENCARGADO "B" DE SERVICIOS TECNICOS	27,227	2,269	2,269	2,269	2,269	2,269	2,269	2,269	2,269	2,269	2,269	2,269	2,269
15	INSPECTOR DE PERSONAL	27,227	2,269	2,269	2,269	2,269	2,269	2,269	2,269	2,269	2,269	2,269	2,269	2,269
15	INSPECTOR MEDICO	27,227	2,269	2,269	2,269	2,269	2,269	2,269	2,269	2,269	2,269	2,269	2,269	2,269
16	SECRETARIA AUXILIAR "A"	22,086	1,841	1,841	1,841	1,841	1,841	1,841	1,841	1,841	1,841	1,841	1,841	1,841
18	SECRETARIA AUXILIAR "B"	23,674	1,973	1,973	1,973	1,973	1,973	1,973	1,973	1,973	1,973	1,973	1,973	1,973
19	SECRETARIA AUXILIAR "C"	23,400	1,950	1,950	1,950	1,950	1,950	1,950	1,950	1,950	1,950	1,950	1,950	1,950
	PRIMA VACACIONAL	8,197			4,098									4,098
	GRATIFICACIONES	59,016	16,393		5,738									36,885
	COMPENSACIONES	41,760	4,833	2,900	3,577	2,900	2,900	2,900	2,900	2,900	2,900	2,900	2,900	7,250
	SUMAS	404,050	45,816	27,490	38,002	27,490	27,490	27,490	27,490	27,490	27,490	27,490	27,490	72,823
20	MATERIALES Y SUMINISTROS													
	MATERIAL Y UTILES DE OFICINA	30,036	2,503	2,503	2,503	2,503	2,503	2,503	2,503	2,503	2,503	2,503	2,503	2,503
	MATERIALES Y UTILES DE IMPRESION	18,000	1,500	1,500	1,500	1,500	1,500	1,500	1,500	1,500	1,500	1,500	1,500	1,500
	COMBUSTIBLE Y LUBRICANTES	6,000	500	500	500	500	500	500	500	500	500	500	500	500
	LLANTAS Y CAMARAS	4,800	400	400	400	400	400	400	400	400	400	400	400	400
	SUMAS	58,836	4,903	4,903	4,903	4,903	4,903	4,903	4,903	4,903	4,903	4,903	4,903	4,903
30	CONSERVACION Y MANTENIMIENTO													
	CONSERVACION Y MANTENIMIENTO DE EQUIPO DE OFICINA	35,028	2,919	2,919	2,919	2,919	2,919	2,919	2,919	2,919	2,919	2,919	2,919	2,919
	SUMAS	35,028	2,919	2,919	2,919	2,919	2,919	2,919	2,919	2,919	2,919	2,919	2,919	2,919







AYUNTAMIENTO CONSTITUCION
 COLIMA

947

PRESUPUESTO DE EGRESOS 1998

DEPENDENCIA: DIRECCION DE RECURSOS MATERIALES Y CONTROL PATRIMONIAL

CENTRO DE COSTOS: 43

DESCRIPCION	TOTAL	ENE	FEB	MAR	ABR	MAY	JUN	JUL	AGO	SEP	OCT	NOV	DIC
10 SERVICIOS PERSONALES PERMANENTES	459,484	51,895	31,377	43,105	31,377	31,377	31,377	31,377	31,377	31,377	31,377	31,377	82,089
20 MATERIALES Y SUMINISTROS	78,192	6,516	6,516	6,516	6,516	6,516	6,516	6,516	6,516	6,516	6,516	6,516	6,516
30 CONSERVACION Y MANTENIMIENTO	32,544	2,712	2,712	2,712	2,712	2,712	2,712	2,712	2,712	2,712	2,712	2,712	2,712
40 SERVICIOS GENERALES	56,832	4,736	4,736	4,736	4,736	4,736	4,736	4,736	4,736	4,736	4,736	4,736	4,736
SUMAS	627,052	65,859	45,341	57,069	45,341	45,341	45,341	45,341	45,341	45,341	45,341	45,341	96,053



Handwritten signatures and scribbles in blue and black ink, including a large blue signature and several black scribbles.

Handwritten number 048 and a vertical stamp 147.

PRESUPUESTO DE EGRESOS 1998
DEPENDENCIA: DIRECCION DE RECURSOS MATERIALES Y CONTROL PATRIMONIAL
CENTRO DE COSTOS: 43

N.S.	DESCRIPCION	TOTAL	ENE	FEB	MAR	ABR	MAY	JUN	JUL	AGO	SEP	OCT	NOV	DIC
10	SERVICIOS PERSONALES PERMANENTES													
5	DIRECTOR DE AREA DE RECURSOS MATERIALES	41,530	3,461	3,461	3,461	3,461	3,461	3,461	3,461	3,461	3,461	3,461	3,461	3,461
6	JEFE DE CONTROL PATRIMONIAL Y AUX. EVEN. ESP.	37,368	3,114	3,114	3,114	3,114	3,114	3,114	3,114	3,114	3,114	3,114	3,114	3,114
6	JEFE DEPARTAMENTO DE COMPARA	37,368	3,114	3,114	3,114	3,114	3,114	3,114	3,114	3,114	3,114	3,114	3,114	3,114
7	JEFE DEL AREA DE COMPRAS	35,820	2,985	2,985	2,985	2,985	2,985	2,985	2,985	2,985	2,985	2,985	2,985	2,985
7	JEFE DEL AREA DEL ALMACEN	35,820	2,985	2,985	2,985	2,985	2,985	2,985	2,985	2,985	2,985	2,985	2,985	2,985
18	DOS AUXILIAR ADMINISTRATIVO "A"	47,347	3,946	3,946	3,946	3,946	3,946	3,946	3,946	3,946	3,946	3,946	3,946	3,946
18	CHOFER "A"	23,674	1,973	1,973	1,973	1,973	1,973	1,973	1,973	1,973	1,973	1,973	1,973	1,973
19	DOS SECRETARIA AUXILIAR "C"	46,800	3,900	3,900	3,900	3,900	3,900	3,900	3,900	3,900	3,900	3,900	3,900	3,900
22	CONSERJE	21,600	1,800	1,800	1,800	1,800	1,800	1,800	1,800	1,800	1,800	1,800	1,800	1,800
	TIEMPO EXTRA	7,200	600	600	600	600	600	600	600	600	600	600	600	600
	PRIMA VACACIONAL	9,092			4,546									4,546
	GRATIFICACIONES	65,465	18,185		6,365									40,916
	COMPENSACIONES ORDINARIAS	50,400	5,833	3,500	4,317	3,500	3,500	3,500	3,500	3,500	3,500	3,500	3,500	8,750
	SUMAS	459,484	51,895	31,377	43,105	31,377	31,377	31,377	31,377	31,377	31,377	31,377	31,377	82,089
20	MATERIALES Y SUMINISTROS													
	MATERIAL Y UTILES DE OFICINA	16,344	1,362	1,362	1,362	1,362	1,362	1,362	1,362	1,362	1,362	1,362	1,362	1,362
	MATERIAL Y UTILES DE IMPRESION	33,600	2,800	2,800	2,800	2,800	2,800	2,800	2,800	2,800	2,800	2,800	2,800	2,800
	COMBUSTIBLES Y LUBRICANTES	7,200	600	600	600	600	600	600	600	600	600	600	600	600
	LLANTAS Y CAMARAS	4,800	400	400	400	400	400	400	400	400	400	400	400	400
	OTROS MATERIALES Y SUMINISTROS	16,248	1,354	1,354	1,354	1,354	1,354	1,354	1,354	1,354	1,354	1,354	1,354	1,354
	SUMAS	78,192	6,516	6,516	6,516	6,516	6,516	6,516	6,516	6,516	6,516	6,516	6,516	6,516
30	CONSERVACION Y MANTENIMIENTO													
	CONSERVACION Y MANTENIMIENTO DE EQUIPO DE OFICINA	32,544	2,712	2,712	2,712	2,712	2,712	2,712	2,712	2,712	2,712	2,712	2,712	2,712
	SUMAS	32,544	2,712	2,712	2,712	2,712	2,712	2,712	2,712	2,712	2,712	2,712	2,712	2,712
40	SERVICIOS GENERALES													
	SERVICIO TELEFONICO	32,340	2,695	2,695	2,695	2,695	2,695	2,695	2,695	2,695	2,695	2,695	2,695	2,695
	OTROS SERVICIOS GENERALES	24,492	2,041	2,041	2,041	2,041	2,041	2,041	2,041	2,041	2,041	2,041	2,041	2,041
	SUMAS	56,832	4,736	4,736	4,736	4,736	4,736	4,736	4,736	4,736	4,736	4,736	4,736	4,736

[Handwritten signatures and stamps]

ATENCION

148

049

PRESUPUESTO DE EGRESOS 1998
DEPENDENCIA: TESORERIA
CENTRO DE COSTOS: 50

DESCRIPCION	TOTAL	ENE	FEB	MAR	ABR	MAY	JUN	JUL	AGO	SEP	OCT	NOV	DIC
10 SERVICIOS PERSONALES PERMANENTES	1,210,604	139,505	83,903	105,164	83,903	83,903	83,903	83,903	83,903	83,903	83,903	83,903	210,808
15 SERVICIOS PERSONALES EVENTUALES	180,000	15,000	15,000	15,000	15,000	15,000	15,000	15,000	15,000	15,000	15,000	15,000	15,000
20 MATERIALES Y SUMINISTROS	240,456	20,038	20,038	20,038	20,038	20,038	20,038	20,038	20,038	20,038	20,038	20,038	20,038
30 CONSERVACION Y MANTENIMIENTO	24,672	2,056	2,056	2,056	2,056	2,056	2,056	2,056	2,056	2,056	2,056	2,056	2,056
40 SERVICIOS GENERALES	60,360	5,030	5,030	5,030	5,030	5,030	5,030	5,030	5,030	5,030	5,030	5,030	5,030
SUMAS	1,716,092	181,629	126,027	147,288	126,027	126,027	126,027	126,027	126,027	126,027	126,027	126,027	252,932







AYUNTAMIENTO CONSTITUCIONAL
 COLUMBA

[Handwritten signatures and scribbles in blue and black ink, including a large signature that appears to read 'Jorge Guzman']

050
 149

PRESUPUESTO DE EGRESOS 1998
DEPENDENCIA: TESORERIA
CENTRO DE COSTOS: 50

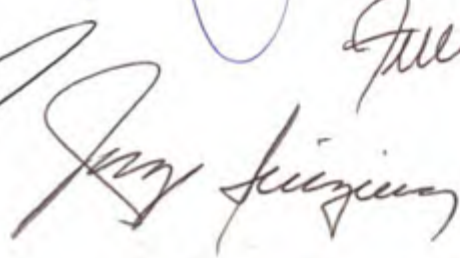
N.S.	DESCRIPCION	TOTAL	ENE	FEB	MAR	ABR	MAY	JUN	JUL	AGO	SEP	OCT	NOV	DIC
10	SERVICIOS PERSONALES PERMANENTES													
2	TESORERO MUNICIPAL	51,926	4,327	4,327	4,327	4,327	4,327	4,327	4,327	4,327	4,327	4,327	4,327	4,327
13	ABOGADO AUXILIAR	29,830	2,486	2,486	2,486	2,486	2,486	2,486	2,486	2,486	2,486	2,486	2,486	2,486
16	SECRETARIA AUXILIAR "A"	26,280	2,190	2,190	2,190	2,190	2,190	2,190	2,190	2,190	2,190	2,190	2,190	2,190
22	SECRETARIA PARTICULAR	21,600	1,800	1,800	1,800	1,800	1,800	1,800	1,800	1,800	1,800	1,800	1,800	1,800
	PRIMA VACACIONAL	3,601			1,801									1,801
	GRATIFICACIONES	25,927	7,202		2,521									16,205
	COMPENSACIONES ORDINARIAS	37,440	4,333	2,600	3,207	2,600	2,600	2,600	2,600	2,600	2,600	2,600	2,600	6,500
	COMPENSACIONES ADICIONALES	1,008,000	116,667	70,000	86,333	70,000	70,000	70,000	70,000	70,000	70,000	70,000	70,000	175,000
	GASTOS DE REPRESENTACION	6,000	500	500	500	500	500	500	500	500	500	500	500	500
	SUMAS	1,210,604	139,505	83,903	105,164	83,903	83,903	83,903	83,903	83,903	83,903	83,903	83,903	210,808
15	SERVICIOS PERSONALES EVENTUALES													
	SERVICIOS EXTRAORDINARIOS	120,000	10,000	10,000	10,000	10,000	10,000	10,000	10,000	10,000	10,000	10,000	10,000	10,000
	HONORARIOS POR SERVICIOS	60,000	5,000	5,000	5,000	5,000	5,000	5,000	5,000	5,000	5,000	5,000	5,000	5,000
	SUMAS	180,000	15,000	15,000	15,000	15,000	15,000	15,000	15,000	15,000	15,000	15,000	15,000	15,000
20	MATERIALES Y SUMINISTROS													
	MATERIALES Y UTILES DE OFICINA	13,500	1,125	1,125	1,125	1,125	1,125	1,125	1,125	1,125	1,125	1,125	1,125	1,125
	MATERIAL Y UTILES DE IMPRESION	36,000	3,000	3,000	3,000	3,000	3,000	3,000	3,000	3,000	3,000	3,000	3,000	3,000
	PAPELERIA Y UTILES DE COMPUTACION	185,040	15,420	15,420	15,420	15,420	15,420	15,420	15,420	15,420	15,420	15,420	15,420	15,420
	OTROS MATERIALES Y SUMINISTROS	5,916	493	493	493	493	493	493	493	493	493	493	493	493
	SUMAS	240,456	20,038	20,038	20,038	20,038	20,038	20,038	20,038	20,038	20,038	20,038	20,038	20,038
30	CONSERVACION Y MANTENIMIENTO													
	CONSERVACION Y MANTENIMIENTO DE EQUIPO DE OFICINA	24,672	2,056	2,056	2,056	2,056	2,056	2,056	2,056	2,056	2,056	2,056	2,056	2,056
	SUMAS	24,672	2,056	2,056	2,056	2,056	2,056	2,056	2,056	2,056	2,056	2,056	2,056	2,056
40	SERVICIOS GENERALES													
	SERVICIO TELEFONICO	43,776	3,648	3,648	3,648	3,648	3,648	3,648	3,648	3,648	3,648	3,648	3,648	3,648
	OTROS SERVICIOS GENERALES	16,584	1,382	1,382	1,382	1,382	1,382	1,382	1,382	1,382	1,382	1,382	1,382	1,382
	SUMAS	60,360	5,030	5,030	5,030	5,030	5,030	5,030	5,030	5,030	5,030	5,030	5,030	5,030







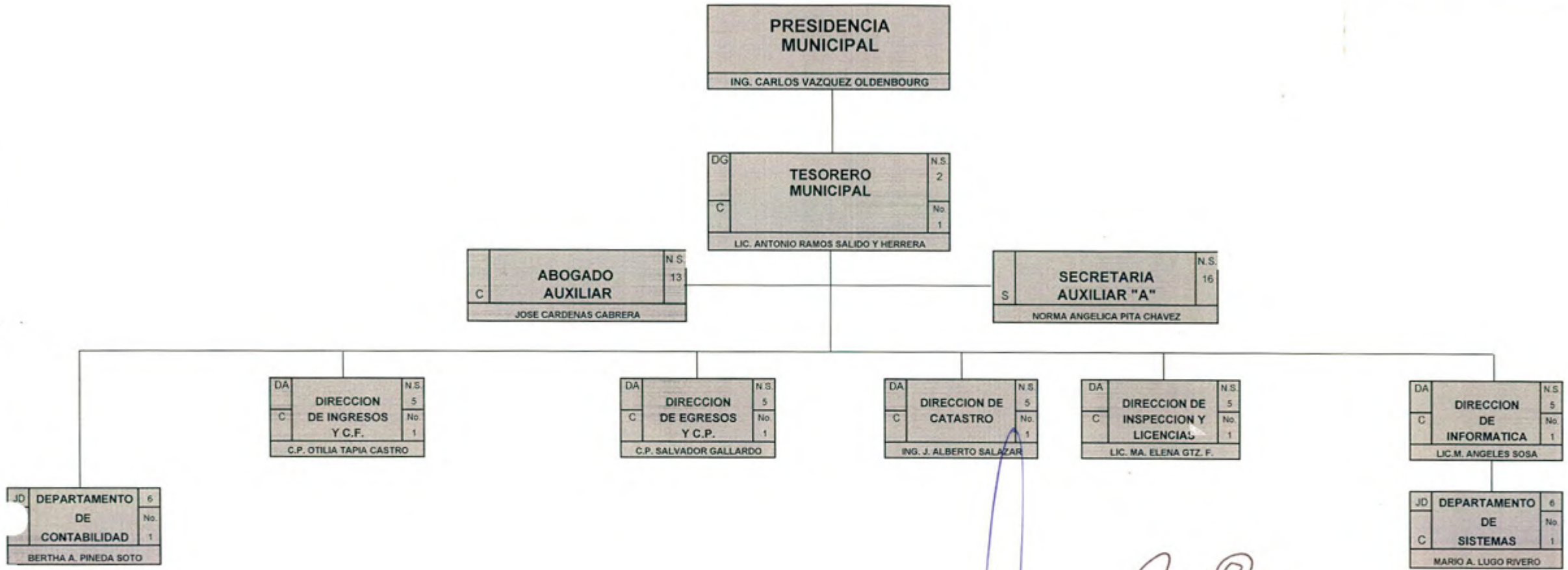

150

051

H. AYUNTAMIENTO CONSTITUCIONAL DE COLIMA
 1998 - 2000
 TESORERIA
 ORGANIGRAMA

151



AYUNTAMIENTO CONSTITUCIONAL DE COLIMA

[Handwritten signatures and stamps]

PRESUPUESTO DE EGRESOS 1998
DEPENDENCIA: DIRECCION DE INGRESOS
CENTRO DE COSTOS: 51

DESCRIPCION	TOTAL	ENE	FEB	MAR	ABR	MAY	JUN	JUL	AGO	SEP	OCT	NOV	DIC
10 SERVICIOS PERSONALES PERMANENTES	626,016	70,986	42,592	58,878	42,592	42,592	42,592	42,592	42,592	42,592	42,592	42,592	112,828
15 SERVICIOS PERSONALES EVENTUALES	637,000	1,000	1,000	63,500	63,500	63,500	63,500	63,500	63,500	63,500	63,500	63,500	63,500
30 MATERIALES Y SUMINISTROS	98,628	8,219	8,219	8,219	8,219	8,219	8,219	8,219	8,219	8,219	8,219	8,219	8,219
30 CONSERVACION Y MANTENIMIENTO	16,008	1,334	1,334	1,334	1,334	1,334	1,334	1,334	1,334	1,334	1,334	1,334	1,334
SUMAS	1,377,652	81,539	53,145	131,931	115,645	115,645	115,645	115,645	115,645	115,645	115,645	115,645	185,881

 AYUNTAMIENTO CONSTITUCIONAL
 COLIMA





152
053

PRESUPUESTO DE EGRESOS 1998
DEPENDENCIA: DIRECCION DE INGRESOS
CENTRO DE COSTOS: 51

N.S.	DESCRIPCION	TOTAL	ENE	FEB	MAR	ABR	MAY	JUN	JUL	AGO	SEP	OCT	NOV	DIC
10	SERVICIOS PERSONALES PERMANENTES													
5	DIRECTOR DE INGRESOS Y CONTROL FISCAL	41,530	3,461	3,461	3,461	3,461	3,461	3,461	3,461	3,461	3,461	3,461	3,461	3,461
6	JEFE DE DEPARTAMENTO DE EJECUCION	37,368	3,114	3,114	3,114	3,114	3,114	3,114	3,114	3,114	3,114	3,114	3,114	3,114
7	JEFE DE AREA DE POLITICA FISCAL	35,820	2,985	2,985	2,985	2,985	2,985	2,985	2,985	2,985	2,985	2,985	2,985	2,985
12	ENCARGADO "A" DE INGRESOS	31,068	2,589	2,589	2,589	2,589	2,589	2,589	2,589	2,589	2,589	2,589	2,589	2,589
12	ENCARGADO "A"	31,068	2,589	2,589	2,589	2,589	2,589	2,589	2,589	2,589	2,589	2,589	2,589	2,589
15	ENCARGADO "B" DE COOPERACIONES	27,227	2,269	2,269	2,269	2,269	2,269	2,269	2,269	2,269	2,269	2,269	2,269	2,269
15	ENCARGADO "B" DE PREDIAL	27,227	2,269	2,269	2,269	2,269	2,269	2,269	2,269	2,269	2,269	2,269	2,269	2,269
15	ENCARGADO "B" DE VIVIENDA Y GIROS DIVERSOS (CAJERA)	27,227	2,269	2,269	2,269	2,269	2,269	2,269	2,269	2,269	2,269	2,269	2,269	2,269
15	ENCARGADO "B" CONTROL DE MULTAS	27,227	2,269	2,269	2,269	2,269	2,269	2,269	2,269	2,269	2,269	2,269	2,269	2,269
15	DOS OPERADORES DE SISTEMAS	54,454	4,538	4,538	4,538	4,538	4,538	4,538	4,538	4,538	4,538	4,538	4,538	4,538
18	CUATRO NOTIFICADORES	94,694	7,891	7,891	7,891	7,891	7,891	7,891	7,891	7,891	7,891	7,891	7,891	7,891
21	AUXILIAR ADMINISTRATIVO "C"	22,190	1,849	1,849	1,849	1,849	1,849	1,849	1,849	1,849	1,849	1,849	1,849	1,849
	PRIMA VACACIONAL	12,697			6,349									6,349
	GRATIFICACIONES	91,420	25,394		8,888									57,137
	COMPENSACIONES ORDINARIAS	64,800	7,500	4,500	5,550	4,500	4,500	4,500	4,500	4,500	4,500	4,500	4,500	11,250
	SUMAS	626,016	70,986	42,592	58,878	42,592	42,592	42,592	42,592	42,592	42,592	42,592	42,592	112,828
15	SERVICIOS PERSONALES EVENTUALES													
	SERVICIOS EXTRAORDINARIOS	12,000	1,000	1,000	1,000	1,000	1,000	1,000	1,000	1,000	1,000	1,000	1,000	1,000
	HONORARIOS POR SERVICIOS	625,000	0	0	62,500	62,500	62,500	62,500	62,500	62,500	62,500	62,500	62,500	62,500
	SUMAS	637,000	1,000	1,000	63,500	63,500	63,500	63,500	63,500	63,500	63,500	63,500	63,500	63,500
20	MATERIALES Y SUMINISTROS													
	MATERIAL Y UTILES DE OFICINA	15,384	1,282	1,282	1,282	1,282	1,282	1,282	1,282	1,282	1,282	1,282	1,282	1,282
	MATERIAL Y UTILES DE IMPRESION	78,324	6,527	6,527	6,527	6,527	6,527	6,527	6,527	6,527	6,527	6,527	6,527	6,527
	COMBUSTIBLES Y LUBRICANTES	4,920	410	410	410	410	410	410	410	410	410	410	410	410
	SUMAS	98,628	8,219	8,219	8,219	8,219	8,219	8,219	8,219	8,219	8,219	8,219	8,219	8,219
10	CONSERVACION Y MANTENIMIENTO													
	CONSERVACION Y MANTENIMIENTO DE EQUIPO DE OFICINA	16,008	1,334	1,334	1,334	1,334	1,334	1,334	1,334	1,334	1,334	1,334	1,334	1,334
	SUMAS	16,008	1,334	1,334	1,334	1,334	1,334	1,334	1,334	1,334	1,334	1,334	1,334	1,334

AYUNTAMIENTO MUNICIPAL INSTITUCIONA

H. AYUNTAMIENTO CONSTITUCIONAL DE COLIMA

1998 - 2000

TESORERIA

DIRECCION DE INGRESOS

ORGANIGRAMA

154

DG	TESORERO	2
C	MUNICIPAL	1
LIC. ANTONIO RAMOS SALIDO Y HERRERA		

DA	DIRECCION DE INGRESOS	N.S.
		5
C		No.
		1
C.P. OTILIA E. TAPIA CASTRO		

	AUXILIAR ADMVO. "C"	N.S.
		21
S		No.
		1
CLAUDIA P. ESPARAZA PEREZ		

JA	POLITICA FISCAL	N.S.
		6
		No.
		1
HECTOR PIMENTEL BATISTA		

JD	COORDINACION DE EJECUCION	N.S.
		6
C		No.
		1
HERMINDA TORRES MADRIGAL		

	ENCARGADO "A" INGRESOS	N.S.
		12
S		No.
		1
EMILIA CASTILLO CRUZ		

	ENCARGADO "B"	N.S.
		5
S		No.
		1
MA. EUGENIA PINEDA SOTO		

	OPERADOR DE SISTEMAS	N.S.
		15
S		No.
		1
MERCEDES LLERENAS SANCHEZ		

	NOTIFICADORES	N.S.
		18
		No.
		4
EDUARDO PINEDA SOTO	S	
ARMANDO MUÑOZ L.	S	
SALVADOR DELGADO G.	S	
ERNESTO GARCIA FABELA	B	

	ENCARGADO "A"	N.S.
		12
S		No.
		1
MA. GPE. GONZALEZ VAZQUEZ		

	ENCARGADO "B"	N.S.
		15
S		No.
		1
JOSE LUIS GARCIA SILVA		

	OPERADOR DE SISTEMAS	N.S.
		15
B		No.
		1
JORGE L. BECERRA NARANJO		

	ENCARGADO "B"	N.S.
		15
S		No.
		1
MIGUEL A. VILLASEÑOR ANGULO		

	ENCARGADO "B"	N.S.
		15
S		No.
		1
RUBEN GONZALEZ MONTOY		



AYUNTAMIENTO CONSTITUCIONAL DE COLIMA

[Handwritten signatures and scribbles in blue and black ink]

[Handwritten signature]

[Handwritten signature]

PRESUPUESTO DE EGRESOS 1998
DEPENDENCIA: DIRECCION DE EGRESOS
CENTRO DE COSTOS: 52

DESCRIPCION	TOTAL	ENE	FEB	MAR	ABR	MAY	JUN	JUL	AGO	SEP	OCT	NOV	DIC
10 SERVICIOS PERSONALES PERMANENTES	450,738	51,136	30,681	42,304	30,681	30,681	30,681	30,681	30,681	30,681	30,681	30,681	81,167
20 MATERIALES Y SUMINISTROS	88,032	7,336	7,336	7,336	7,336	7,336	7,336	7,336	7,336	7,336	7,336	7,336	7,336
10 CONSERVACION Y MANTENIMIENTO	36,432	3,036	3,036	3,036	3,036	3,036	3,036	3,036	3,036	3,036	3,036	3,036	3,036
SUMAS	575,202	61,508	41,053	52,676	41,053	41,053	41,053	41,053	41,053	41,053	41,053	41,053	91,539











155
056

PRESUPUESTO DE EGRESOS 1998
DEPENDENCIA: DIRECCION DE EGRESOS
CENTRO DE COSTOS: 52

N.S.	DESCRIPCION	TOTAL	ENE	FEB	MAR	ABR	MAY	JUN	JUL	AGO	SEP	OCT	NOV	DIC
10	SERVICIOS PERSONALES PERMANENTES													
5	DIRECTOR DE PROGRAMACION Y EGRESOS	41,530	3,461	3,461	3,461	3,461	3,461	3,461	3,461	3,461	3,461	3,461	3,461	3,461
7	JEFE DE AREA DE CONTROL DE RECURSOS FEDERALES	35,820	2,985	2,985	2,985	2,985	2,985	2,985	2,985	2,985	2,985	2,985	2,985	2,985
8	CAJERA GENERAL	34,812	2,901	2,901	2,901	2,901	2,901	2,901	2,901	2,901	2,901	2,901	2,901	2,901
15	ENCARGADO "B" DE CONTROL DE BANCOS	27,227	2,269	2,269	2,269	2,269	2,269	2,269	2,269	2,269	2,269	2,269	2,269	2,269
15	ENCARGADO "B" DE EGRESOS	27,227	2,269	2,269	2,269	2,269	2,269	2,269	2,269	2,269	2,269	2,269	2,269	2,269
15	DOS ENCARGADOS "B"	54,454	4,538	4,538	4,538	4,538	4,538	4,538	4,538	4,538	4,538	4,538	4,538	4,538
15	OPERADOR DE SISTEMAS	27,227	2,269	2,269	2,269	2,269	2,269	2,269	2,269	2,269	2,269	2,269	2,269	2,269
16	ENCARGADO "C" DE CONTROL PRESUPUESTAL	26,280	2,190	2,190	2,190	2,190	2,190	2,190	2,190	2,190	2,190	2,190	2,190	2,190
19	COORDINADOR DE RECEPCION DE DOCUMENTOS	23,400	1,950	1,950	1,950	1,950	1,950	1,950	1,950	1,950	1,950	1,950	1,950	1,950
19	SECRETARIA AUXILIAR "C"	23,400	1,950	1,950	1,950	1,950	1,950	1,950	1,950	1,950	1,950	1,950	1,950	1,950
	PRIMA VACACIONAL	8,927			4,464									4,464
	GRATIFICACIONES	64,275	17,854		6,249									40,172
	COMPENSACIONES ORDINARIAS	56,160	6,500	3,900	4,810	3,900	3,900	3,900	3,900	3,900	3,900	3,900	3,900	9,750
	SUMAS	450,738	51,136	30,681	42,304	30,681	30,681	30,681	30,681	30,681	30,681	30,681	30,681	81,167
20	MATERIALES Y SUMINISTROS													
	MATERIAL Y UTILES DE OFICINA	36,240	3,020	3,020	3,020	3,020	3,020	3,020	3,020	3,020	3,020	3,020	3,020	3,020
	MATERIAL UTILES DE IMPRESION	38,832	3,236	3,236	3,236	3,236	3,236	3,236	3,236	3,236	3,236	3,236	3,236	3,236
	OTROS MATERIALES Y SUMINISTROS	12,960	1,080	1,080	1,080	1,080	1,080	1,080	1,080	1,080	1,080	1,080	1,080	1,080
	SUMAS	88,032	7,336	7,336	7,336	7,336	7,336	7,336	7,336	7,336	7,336	7,336	7,336	7,336
30	CONSERVACION Y MANTENIMIENTO													
	CONSERVACION Y MANTENIMIENTO DE EQUIPO DE OFICINA	36,432	3,036	3,036	3,036	3,036	3,036	3,036	3,036	3,036	3,036	3,036	3,036	3,036
	SUMAS	36,432	3,036	3,036	3,036	3,036	3,036	3,036	3,036	3,036	3,036	3,036	3,036	3,036

AYUNTAMIENTO CONSTITUCIONAL
COLIMA

AYUNTAMIENTO CC INSTITUCIONAL DE COLIMA
 1998 - 2000
 TESORERIA
 DIRECCION DE EGRESOS
 ORGANIGRAMA

157

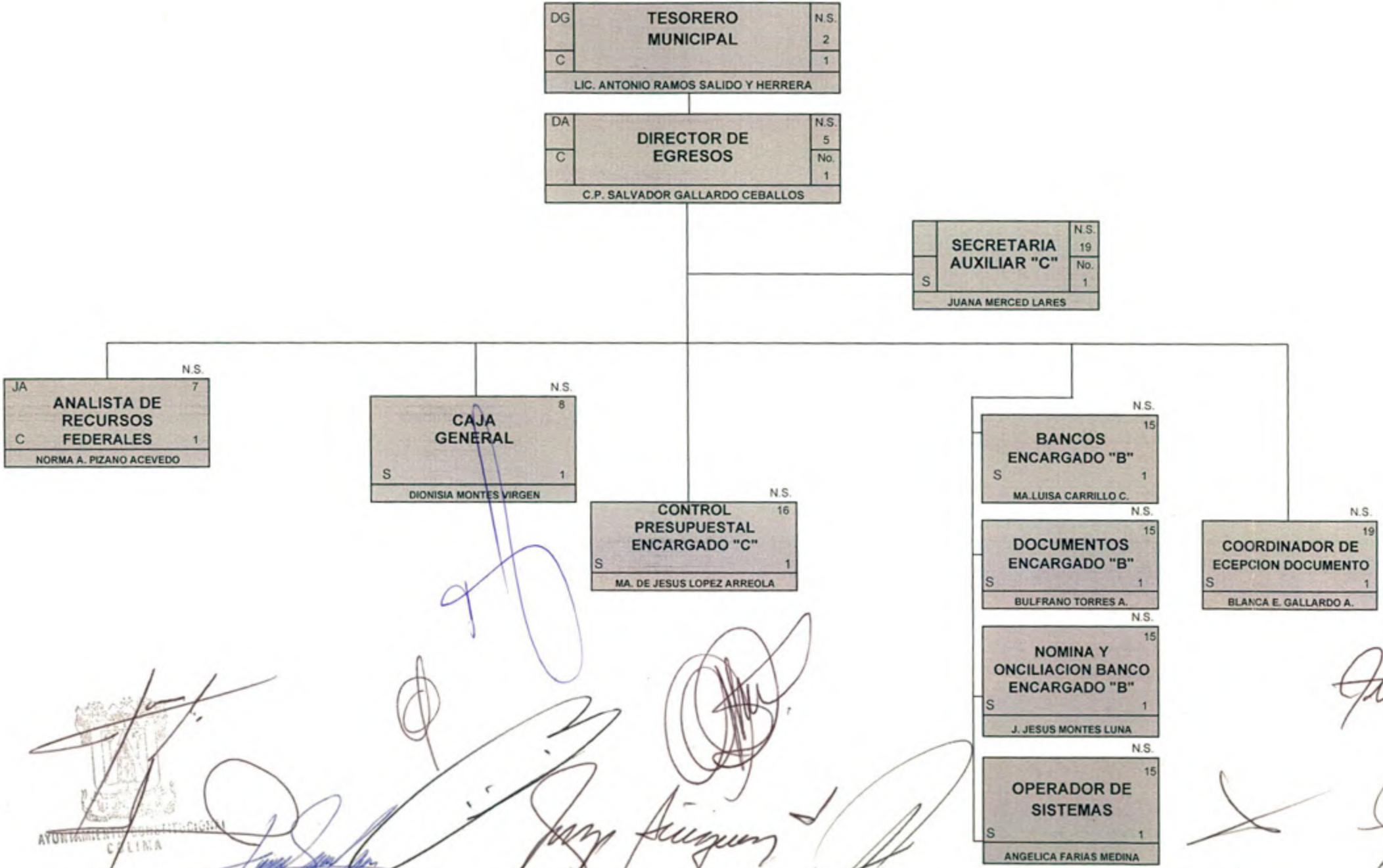

Handwritten signatures in blue and black ink, including a large signature in blue ink that appears to be 'J. Jesus Montes Luna'.

Handwritten signature in brown ink.

Handwritten signature in black ink with a red stamp '058' next to it.

PRESUPUESTO DE EGRESOS 1998
DEPENDENCIA: DIRECCION DE CATASTRO
CENTRO DE COSTOS: 53

DESCRIPCION	TOTAL	ENE	FEB	MAR	ABR	MAY	JUN	JUL	AGO	SEP	OCT	NOV	DIC
10 SERVICIOS PERSONALES PERMANENTES	461,923	52,446	31,468	43,205	31,468	31,468	31,468	31,468	31,468	31,468	31,468	31,468	83,064
15 SERVICIOS PERSONALES EVENTUALES	48,000	4,000	4,000	4,000	4,000	4,000	4,000	4,000	4,000	4,000	4,000	4,000	4,000
20 MATERIALES Y SUMINISTROS	122,592	9,816	12,216	9,816	9,816	9,816	9,816	9,816	9,816	12,216	9,816	9,816	9,816
30 CONSERVACION Y MANTENIMIENTO	4,752	396	396	396	396	396	396	396	396	396	396	396	396
SUMAS	637,267	66,658	48,080	57,417	45,680	45,680	45,680	45,680	45,680	48,080	45,680	45,680	97,276



Handwritten signatures and initials in blue ink, including a large signature that appears to read 'Juan Guzman'. There are also several smaller initials and a large scribble in the center.

53

~~53~~

PRESUPUESTO DE EGRESOS 1998
DEPENDENCIA: DIRECCIÓN DE CATASTRO
CENTRO DE COSTOS: 53

N.S.	DESCRIPCION	TOTAL	ENE	FEB	MAR	ABR	MAY	JUN	JUL	AGO	SEP	OCT	NOV	DIC
10	SERVICIOS PERSONALES PERMANENTES													
5	DIRECTOR DE CATASTRO	41,530	3,461	3,461	3,461	3,461	3,461	3,461	3,461	3,461	3,461	3,461	3,461	3,461
6	TRES JEFE DE DEPARTAMENTO	112,104	9,342	9,342	9,342	9,342	9,342	9,342	9,342	9,342	9,342	9,342	9,342	9,342
12	DOS ENCARGADOS "A"	62,136	5,178	5,178	5,178	5,178	5,178	5,178	5,178	5,178	5,178	5,178	5,178	5,178
15	DOS ENCARGADOS "B"	54,454	4,538	4,538	4,538	4,538	4,538	4,538	4,538	4,538	4,538	4,538	4,538	4,538
19	SECRETARIA AUXILIAR "C"	23,400	1,950	1,950	1,950	1,950	1,950	1,950	1,950	1,950	1,950	1,950	1,950	1,950
20	CHOFER "B"	22,788	1,899	1,899	1,899	1,899	1,899	1,899	1,899	1,899	1,899	1,899	1,899	1,899
	PRIMA VACACIONAL	8,789			4,395									4,395
	GRATIFICACIONES	63,282	17,578		6,152									39,551
	COMPENSACIONES ORDINARIAS	73,440	8,500	5,100	6,290	5,100	5,100	5,100	5,100	5,100	5,100	5,100	5,100	12,750
	SUMAS	461,923	52,446	31,468	43,205	31,468	31,468	31,468	31,468	31,468	31,468	31,468	31,468	83,064
15	SERVICIOS PERSONALES EVENTUALES													
	SERVICIOS EXTRAORDINARIOS	48,000	4,000	4,000	4,000	4,000	4,000	4,000	4,000	4,000	4,000	4,000	4,000	4,000
	SUMAS	48,000	4,000	4,000	4,000	4,000	4,000	4,000	4,000	4,000	4,000	4,000	4,000	4,000
20	MATERIALES Y SUMINISTROS													
	MATERIALES Y UTILES DE OFICINA	27,744	2,312	2,312	2,312	2,312	2,312	2,312	2,312	2,312	2,312	2,312	2,312	2,312
	COMBUSTIBLES Y LUBRICANTES	14,400	1,200	1,200	1,200	1,200	1,200	1,200	1,200	1,200	1,200	1,200	1,200	1,200
	LLANTAS Y CAMARAS	4,800		2,400							2,400			
	PAPELERIA Y UTILES DE COMPUTO	66,000	5,500	5,500	5,500	5,500	5,500	5,500	5,500	5,500	5,500	5,500	5,500	5,500
	OTROS MATERIALES Y SUMINISTROS	9,648	804	804	804	804	804	804	804	804	804	804	804	804
	SUMAS	122,592	9,816	12,216	9,816	9,816	9,816	9,816	9,816	9,816	12,216	9,816	9,816	9,816
30	CONSERVACION Y MANTENIMIENTO													
	OTROS GASTOS DE CONSERVACION Y MANTENIMIENTO	4,752	396	396	396	396	396	396	396	396	396	396	396	396
	SUMAS	4,752	396	396	396	396	396	396	396	396	396	396	396	396



Handwritten signatures and initials in blue and black ink, including a large signature that appears to be 'Juan Arizumi' and another that looks like 'J. Arizumi'. There are also some scribbles and initials scattered across the bottom right area.

159
080

H. AYUNTAMIENTO CONSITUCIONAL DE COLIMA

1998 - 2000

160

TESORERIA
DIRECCION DE CATASTRO
ORGANIGRAMA

DA	TESORERO MUNICIPAL	N.S.
		2
C		No. 1

DA	DIRECCION DE CATASTRO	N.S.
		5
C		No. 1
ING. J. ALBERTO NIEBLAS SALAZAR		

	SECRETARIA AUXILIAR "C"	N.S.
		19
C		No. 1
ADRIANA QUINTERO RUIZ		

JD	JEFE DE DEPARTAMENTO TECNICO	N.S.
		6
c		No. 1
MARIANO VIRGEN C.		

JD	JEFE DE DEPARTAMENTO ADMINISTRATIVO	N.S.
		6
C		No. 1
FRANCISCO A. CHAVEZ RIOS		

JD	JEFE DE DEPARTAMENTO DE INFORMATICA	N.S.
		6
C		No. 1
HERIBERTO J. IBAÑEZ E.		

	ENCARGADO "B"	N.S.
		15
S		No. 1
JAVIER MENDOZA CARDENAS		

	ENCARGADO "A"	N.S.
		12
S		No. 1
JUAN VAZQUEZ		

	ENCARGADO "A"	N.S.
		12
C		No. 1
MARCO A. NARANJO GLZ.		

	CHOFER "B"	N.S.
		20
S		No. 1
MIGUEL RIVERA ESTRADA		

	ENCARGADO "B"	N.S.
		15
S		No. 1
SIMON RIVAS GUZMAN		



PRESUPUESTO DE EGRESOS 1998
DEPENDENCIA: DEPARTAMENTO DE CONTABILIDAD
CENTRO DE COSTOS: 54

DESCRIPCION	TOTAL	ENE	FEB	MAR	ABR	MAY	JUN	JUL	AGO	SEP	OCT	NOV	DIC
10 SERVICIOS PERSONALES PERMANENTES	168,161	19,068	11,441	15,817	11,441	11,441	11,441	11,441	11,441	11,441	11,441	11,441	30,309
15 SERVICIOS PERSONALES EVENTUALES	30,000	2,500	2,500	2,500	2,500	2,500	2,500	2,500	2,500	2,500	2,500	2,500	2,500
SUMAS	198,161	21,568	13,941	18,317	13,941	13,941	13,941	13,941	13,941	13,941	13,941	13,941	32,809



Handwritten signatures and initials in blue ink, including a large signature that appears to read 'Juan Figueroa' and another that reads '164'.

062

PRESUPUESTO DE EGRESOS 1998
DEPENDENCIA: DEPARTAMENTO DE CONTABILIDAD
CENTRO DE COSTOS: 54

N.S.	DESCRIPCION	TOTAL	ENE	FEB	MAR	ABR	MAY	JUN	JUL	AGO	SEP	OCT	NOV	DIC
10	SERVICIOS PERSONALES PERMANENTES													
6	JEFE DEL DEPARTAMENTO DE CONTABILIDAD	37,368	3,114	3,114	3,114	3,114	3,114	3,114	3,114	3,114	3,114	3,114	3,114	3,114
12	CONTADORA	31,068	2,589	2,589	2,589	2,589	2,589	2,589	2,589	2,589	2,589	2,589	2,589	2,589
15	ENCARGADO "B"	27,227	2,269	2,269	2,269	2,269	2,269	2,269	2,269	2,269	2,269	2,269	2,269	2,269
15	OPERADOR DE SISTEMAS	27,227	2,269	2,269	2,269	2,269	2,269	2,269	2,269	2,269	2,269	2,269	2,269	2,269
	PRIMA VACACIONAL	3,414			1,707									1,707
	GRATIFICACIONES	24,578	6,827		2,390									15,361
	COMPENSACIONES ORDINARIAS	17,280	2,000	1,200	1,480	1,200	1,200	1,200	1,200	1,200	1,200	1,200	1,200	3,000
	SUMAS	168,161	19,068	11,441	15,817	11,441	11,441	11,441	11,441	11,441	11,441	11,441	11,441	30,309
15	SERVICIOS PERSONALES EVENTUALES													
	SERVICIOS EXTRAORDINARIOS	30,000	2,500	2,500	2,500	2,500	2,500	2,500	2,500	2,500	2,500	2,500	2,500	2,500
	SUMAS	30,000	2,500	2,500	2,500	2,500	2,500	2,500	2,500	2,500	2,500	2,500	2,500	2,500



Handwritten signatures in blue and black ink, including a large signature that appears to be 'Jorge Acuña' and another that appears to be 'Jorge Acuña' with a large flourish. There is also a signature on the right side that appears to be 'Jorge Acuña'.

169
863

H. AYUNTAMIENTO CONSITUCIONAL DE COLIMA
1998 - 2000
TESORERIA
DEPARTAMENTO DE CONTABILIDAD
ORGANIGRAMA

163

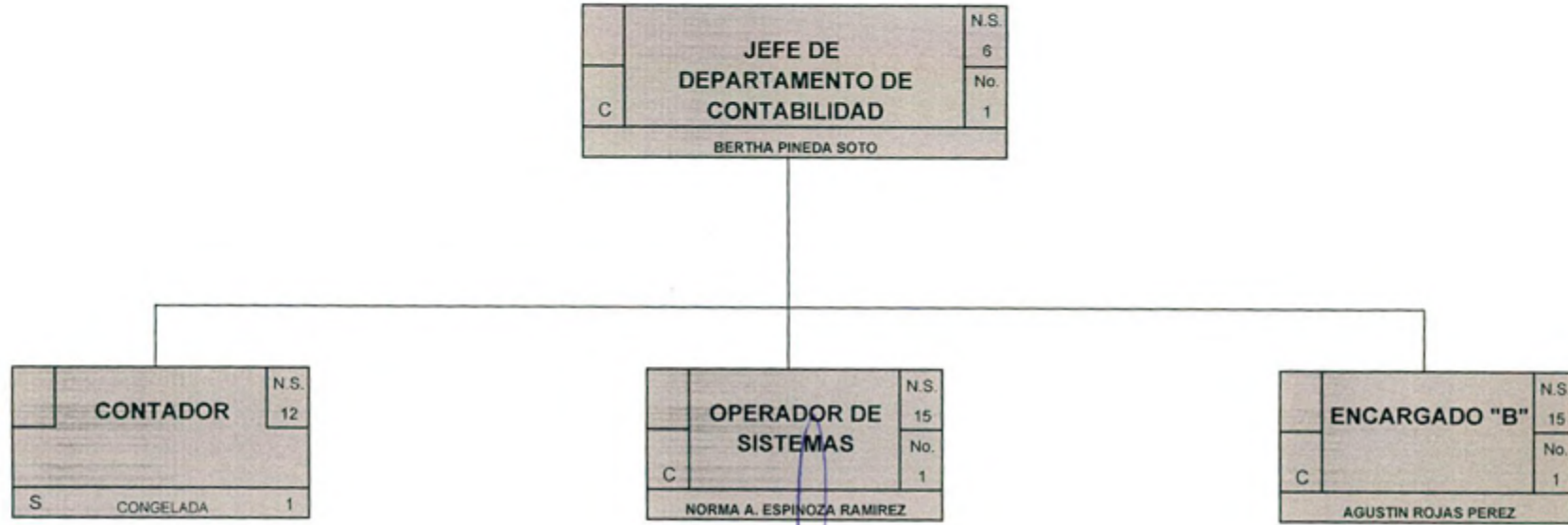

[Handwritten signatures and scribbles in blue and black ink, including a large signature that appears to be 'Agustin Rojas Perez' and another that appears to be 'Norma A. Espinoza Ramirez']

PRESUPUESTO DE EGRESOS 1998
DEPENDENCIA: DIRECCION DE SISTEMAS
CENTRO DE COSTOS: 55

DESCRIPCION	TOTAL	ENE	FEB	MAR	ABR	MAY	JUN	JUL	AGO	SEP	OCT	NOV	DIC
10 SERVICIOS PERSONALES PERMANENTES	140,069	15,958	9,575	12,905	9,575	9,575	9,575	9,575	9,575	9,575	9,575	9,575	25,033
SUMAS	140,069	15,958	9,575	12,905	9,575	9,575	9,575	9,575	9,575	9,575	9,575	9,575	25,033



Handwritten signatures in blue ink, including a large signature that appears to read 'Jorge Acuña' and another that appears to read 'Jorge Acuña'. There are also several other illegible signatures and scribbles.

164
065

PRESUPUESTO DE EGRESOS 1998
DEPENDENCIA: DIRECCION DE SISTEMAS
CENTRO DE COSTOS: 55

N.S.	DESCRIPCION	TOTAL	ENE	FEB	MAR	ABR	MAY	JUN	JUL	AGO	SEP	OCT	NOV	DIC
10	SERVICIOS PERSONALES PERMANENTES													
5	DIRECTOR DE SISTEMAS	41,530	3,461	3,461	3,461	3,461	3,461	3,461	3,461	3,461	3,461	3,461	3,461	3,461
6	JEFE DE DEPARTAMENTO	37,368	3,114	3,114	3,114	3,114	3,114	3,114	3,114	3,114	3,114	3,114	3,114	3,114
	PRIMA VACACIONAL	2,192			1,096									1,096
	GRATIFICACIONES	15,780	4,383		1,534									9,862
	COMPENSACIONES ORDINARIAS	43,200	5,000	3,000	3,700	3,000	3,000	3,000	3,000	3,000	3,000	3,000	3,000	7,500
	SUMAS	140,069	15,958	9,575	12,905	9,575	9,575	9,575	9,575	9,575	9,575	9,575	9,575	25,033



Handwritten signatures in blue ink, including a large signature that appears to read 'José Arce' and another that reads 'Jorge Arce'.

165

066

PRESUPUESTO DE EGRESOS 1998
DEPENDENCIA: DIRECCION DE INSPECCION Y LICENCIAS
CENTRO DE COSTOS: 56

DESCRIPCION	TOTAL	ENE	FEB	MAR	ABR	MAY	JUN	JUL	AGO	SEP	OCT	NOV	DIC
10 SERVICIOS PERSONALES PERMANENTES	991,365	112,406	67,443	93,271	67,443	67,443	67,443	67,443	67,443	67,443	67,443	67,443	178,699
15 SERVICIOS PERSONALES EVENTUALES	900,000	75,000	75,000	75,000	75,000	75,000	75,000	75,000	75,000	75,000	75,000	75,000	75,000
30 MATERIALES Y SUMINISTROS	166,332	13,861	13,861	13,861	13,861	13,861	13,861	13,861	13,861	13,861	13,861	13,861	13,861
40 SERVICIOS GENERALES	14,376	1,198	1,198	1,198	1,198	1,198	1,198	1,198	1,198	1,198	1,198	1,198	1,198
SUMAS	2,072,073	202,465	157,502	183,330	157,502	157,502	157,502	157,502	157,502	157,502	157,502	157,502	268,758



Handwritten signatures and scribbles in blue and black ink, including a large signature that appears to read 'Jorge Jiménez' and another that reads '166'.

166
067

PRESUPUESTO DE EGRESOS 1998
DEPENDENCIA: DIRECCION DE INSPECCION Y LICENCIAS
CENTRO DE COSTOS: 56

N.S.	DESCRIPCION	TOTAL	ENE	FEB	MAR	ABR	MAY	JUN	JUL	AGO	SEP	OCT	NOV	DIC
10	SERVICIOS PERSONALES PERMANENTES													
5	DIRECTOR DE INSPECCION Y LICENCIAS	41,530	3,461	3,461	3,461	3,461	3,461	3,461	3,461	3,461	3,461	3,461	3,461	3,461
6	JEFE DEL DEPARTAMENTO DE LICENCIAS	37,368	3,114	3,114	3,114	3,114	3,114	3,114	3,114	3,114	3,114	3,114	3,114	3,114
6	JEFE DEL DEPARTAMENTO DE INSPECCION Y VIGILANCIA	37,368	3,114	3,114	3,114	3,114	3,114	3,114	3,114	3,114	3,114	3,114	3,114	3,114
7	JEFE DE AREA DE INSPECCION Y CONTROL DE SERVICIOS MEDICOS	35,813	2,984	2,984	2,984	2,984	2,984	2,984	2,984	2,984	2,984	2,984	2,984	2,984
15	COORDINADOR DE INSPECCIONES	27,227	2,269	2,269	2,269	2,269	2,269	2,269	2,269	2,269	2,269	2,269	2,269	2,269
17	DOS INSPECTORES GENERALES	49,709	4,142	4,142	4,142	4,142	4,142	4,142	4,142	4,142	4,142	4,142	4,142	4,142
17	ENCARGADO DE SERVICIOS MEDICOS	24,854	2,071	2,071	2,071	2,071	2,071	2,071	2,071	2,071	2,071	2,071	2,071	2,071
18	DIECISIETE INSPECTORES DE REGLAMENTACION	402,451	33,538	33,538	33,538	33,538	33,538	33,538	33,538	33,538	33,538	33,538	33,538	33,538
19	DOS SECRETARIAS AUXILIAR "C"	46,800	3,900	3,900	3,900	3,900	3,900	3,900	3,900	3,900	3,900	3,900	3,900	3,900
19	ENFERMERO	23,400	1,950	1,950	1,950	1,950	1,950	1,950	1,950	1,950	1,950	1,950	1,950	1,950
	PRIMA VACACIONAL	20,181			10,091									10,091
	GRATIFICACIONES	145,304	40,362		14,127									90,815
	COMPENSACIONES ORDINARIAS	99,360	11,500	6,900	8,510	6,900	6,900	6,900	6,900	6,900	6,900	6,900	6,900	17,250
	SUMAS	991,365	112,406	67,443	93,271	67,443	67,443	67,443	67,443	67,443	67,443	67,443	67,443	178,699
15	SERVICIOS PERSONALES EVENTUALES													
	HONORARIOS POR SERVICIOS	900,000	75,000	75,000	75,000	75,000	75,000	75,000	75,000	75,000	75,000	75,000	75,000	75,000
	SUMAS	900,000	75,000	75,000	75,000	75,000	75,000	75,000	75,000	75,000	75,000	75,000	75,000	75,000
20	MATERIALES Y SUMINISTROS													
	MATERIAL Y UTILES DE OFICINA	17,412	1,451	1,451	1,451	1,451	1,451	1,451	1,451	1,451	1,451	1,451	1,451	1,451
	MATERIAL Y UTILES DE IMPRESION	57,120	4,760	4,760	4,760	4,760	4,760	4,760	4,760	4,760	4,760	4,760	4,760	4,760
	COMBUSTIBLE Y LUBRICANTES	69,600	5,800	5,800	5,800	5,800	5,800	5,800	5,800	5,800	5,800	5,800	5,800	5,800
	LLANTAS Y CAMARAS	7,200	600	600	600	600	600	600	600	600	600	600	600	600
	OTROS MATERIALES Y SUMINISTROS	15,000	1,250	1,250	1,250	1,250	1,250	1,250	1,250	1,250	1,250	1,250	1,250	1,250
	SUMAS	166,332	13,861	13,861	13,861	13,861	13,861	13,861	13,861	13,861	13,861	13,861	13,861	13,861
40	SERVICIOS GENERALES													
	SERVICIO TELEFONICO	14,376	1,198	1,198	1,198	1,198	1,198	1,198	1,198	1,198	1,198	1,198	1,198	1,198
	SUMAS	14,376	1,198	1,198	1,198	1,198	1,198	1,198	1,198	1,198	1,198	1,198	1,198	1,198



Handwritten signatures and initials in blue ink are present across the bottom of the page. A large signature is written over the table's data. To the right, there are additional handwritten marks, including the number '167' and '068' in red ink.

H. AYUNTAMIENTO CONSTITUCIONAL DE COLIMA

1998 - 2000

TESORERIA

DIRECCION DE INSPECCION Y LICENCIAS

ORGANIGRAMA

168

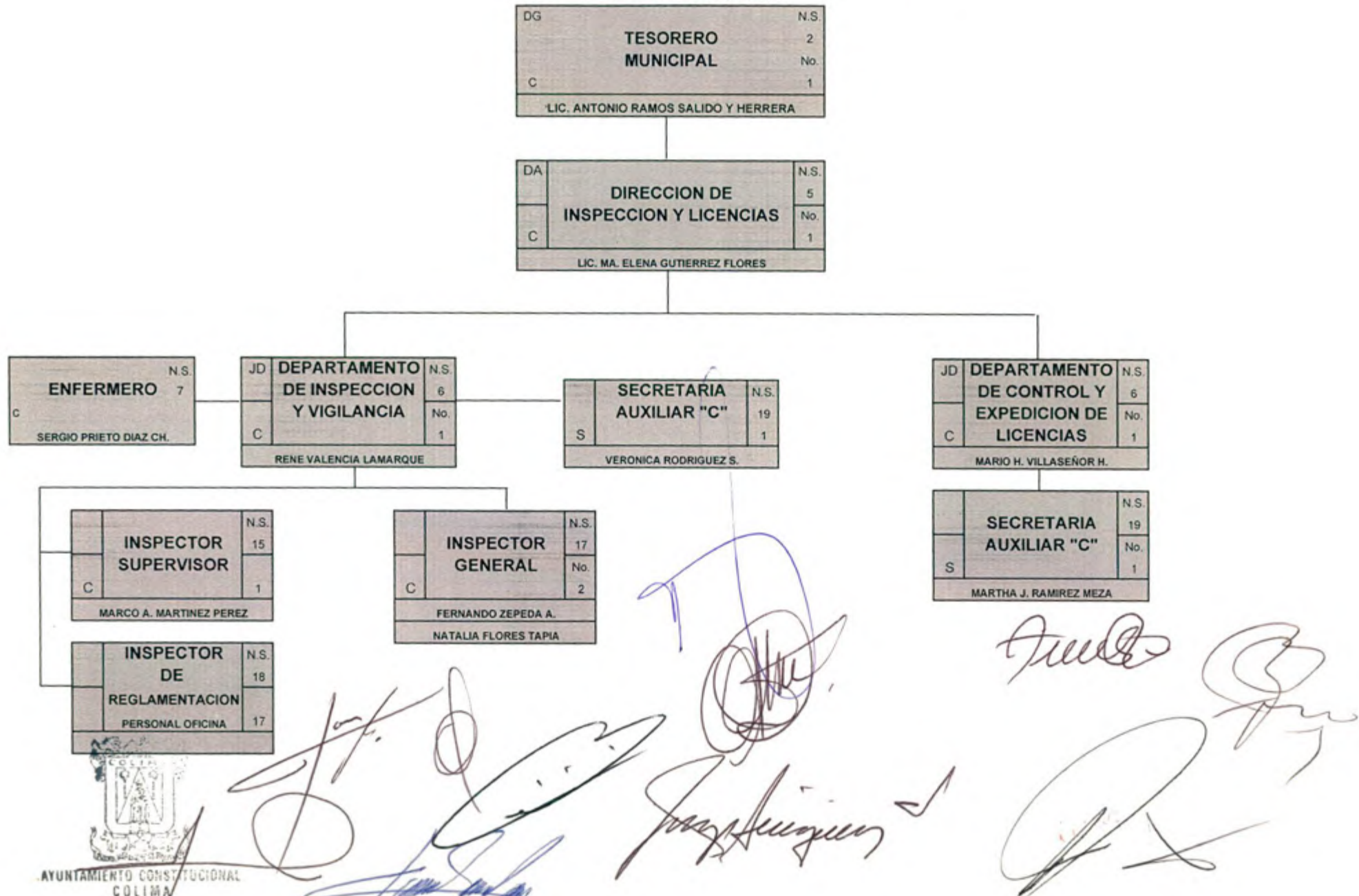

Handwritten signatures and initials in blue and black ink, including a large signature that appears to be 'Jorge...' and another that looks like 'Marta J. Ramirez Meza'.

PRESUPUESTO DE EGRESOS 1998

DEPENDENCIA: DIRECCION GENERAL DE DESARROLLO URBANO Y OBRAS PUBLICAS

CENTRO DE COSTOS: 60

DESCRIPCION	TOTAL	ENE	FEB	MAR	ABR	MAY	JUN	JUL	AGO	SEP	OCT	NOV	DIC
10 SERVICIOS PERSONALES PERMANENTES	722,265	82,958	49,975	63,432	49,975	49,975	49,975	49,975	49,975	49,975	49,975	49,975	126,100
20 MATERIALES Y SUMINISTROS	47,292	3,941	3,941	3,941	3,941	3,941	3,941	3,941	3,941	3,941	3,941	3,941	3,941
10 CONSERVACION Y MANTENIMIENTO	9,120	760	760	760	760	760	760	760	760	760	760	760	760
40 SERVICIOS GENERALES	53,340	4,445	4,445	4,445	4,445	4,445	4,445	4,445	4,445	4,445	4,445	4,445	4,445
SUMAS	832,017	92,104	59,121	72,578	59,121	59,121	59,121	59,121	59,121	59,121	59,121	59,121	135,246



[Handwritten signatures and stamps in blue and black ink]
 The lower half of the page contains several handwritten signatures in blue ink, some of which are large and stylized. There are also some black ink marks and a red stamp with the number '070' in the bottom right corner.

169

070

PRESUPUESTO DE EGRESOS 1998
DEPENDENCIA: DIRECCION GENERAL DE DESARROLLO URBANO Y OBRAS PUBLICAS
CENTRO DE COSTOS: 60

N.S.	DESCRIPCION	TOTAL	ENE	FEB	MAR	ABR	MAY	JUN	JUL	AGO	SEP	OCT	NOV	DIC
10	SERVICIOS PERSONALES PERMANENTES													
2	DIRECTOR DE DESARROLLO URBANO Y OBRAS PUBLICAS	51,926	4,327	4,327	4,327	4,327	4,327	4,327	4,327	4,327	4,327	4,327	4,327	4,327
7	JEFE AREA TECNICO ADMINISTRATIVA	35,820	2,985	2,985	2,985	2,985	2,985	2,985	2,985	2,985	2,985	2,985	2,985	2,985
16	SECRETARIA AUXILIAR "A"	26,280	2,190	2,190	2,190	2,190	2,190	2,190	2,190	2,190	2,190	2,190	2,190	2,190
18	SECRETARIA AUXILIAR "B"	23,674	1,973	1,973	1,973	1,973	1,973	1,973	1,973	1,973	1,973	1,973	1,973	1,973
	PRIMA VACACIONAL	3,825			1,913									1,913
	GRATIFICACIONES	27,540	7,650		2,678									17,213
	COMPENSACIONES ORDINARIAS	28,800	3,333	2,000	2,467	2,000	2,000	2,000	2,000	2,000	2,000	2,000	2,000	5,000
	COMPENSACIONES ADICIONALES	518,400	60,000	36,000	44,400	36,000	36,000	36,000	36,000	36,000	36,000	36,000	36,000	90,000
	GASTOS DE REPRESENTACION	6,000	500	500	500	500	500	500	500	500	500	500	500	500
	SUMAS	722,265	82,958	49,975	63,432	49,975	49,975	49,975	49,975	49,975	49,975	49,975	49,975	126,100
20	MATERIALES Y SUMINISTROS													
	MATERIAL Y UTILES DE OFICINA	8,412	701	701	701	701	701	701	701	701	701	701	701	701
	MATERIAL Y UTILES DE IMPRESION	8,400	700	700	700	700	700	700	700	700	700	700	700	700
	COMBUSTIBLES Y LUBRICANTES	24,000	2,000	2,000	2,000	2,000	2,000	2,000	2,000	2,000	2,000	2,000	2,000	2,000
	LLANTAS Y CAMARAS	4,800	400	400	400	400	400	400	400	400	400	400	400	400
	OTROS MATERIALES Y SUMINISTROS	1,680	140	140	140	140	140	140	140	140	140	140	140	140
	SUMAS	47,292	3,941	3,941	3,941	3,941	3,941	3,941	3,941	3,941	3,941	3,941	3,941	3,941
30	CONSERVACION Y MANTENIMIENTO													
	CONSERVACION Y MANTENIMIENTO DE EQUIPO DE OFICINA	9,120	760	760	760	760	760	760	760	760	760	760	760	760
	SUMAS	9,120	760	760	760	760	760	760	760	760	760	760	760	760
40	SERVICIOS GENERALES													
	SERVICIO TELEFONICO	19,224	1,602	1,602	1,602	1,602	1,602	1,602	1,602	1,602	1,602	1,602	1,602	1,602
	GASTOS DE VIAJE	4,008	334	334	334	334	334	334	334	334	334	334	334	334
	OTROS SERVICIOS GENERALES	30,108	2,509	2,509	2,509	2,509	2,509	2,509	2,509	2,509	2,509	2,509	2,509	2,509
	SUMAS	53,340	4,445	4,445	4,445	4,445	4,445	4,445	4,445	4,445	4,445	4,445	4,445	4,445



Handwritten signatures and initials in blue ink, including a large signature that appears to be 'José Figueroa' and another that looks like '170'.

071

H. AYUNTAMIENTO CONSTITUCIO. AL DE COLIMA
 1998 - 2000
 DIRECCION GENERAL DE DESARROLLO URBANO Y OBRAS PUBLICAS
 ORGANIGRAMA

171

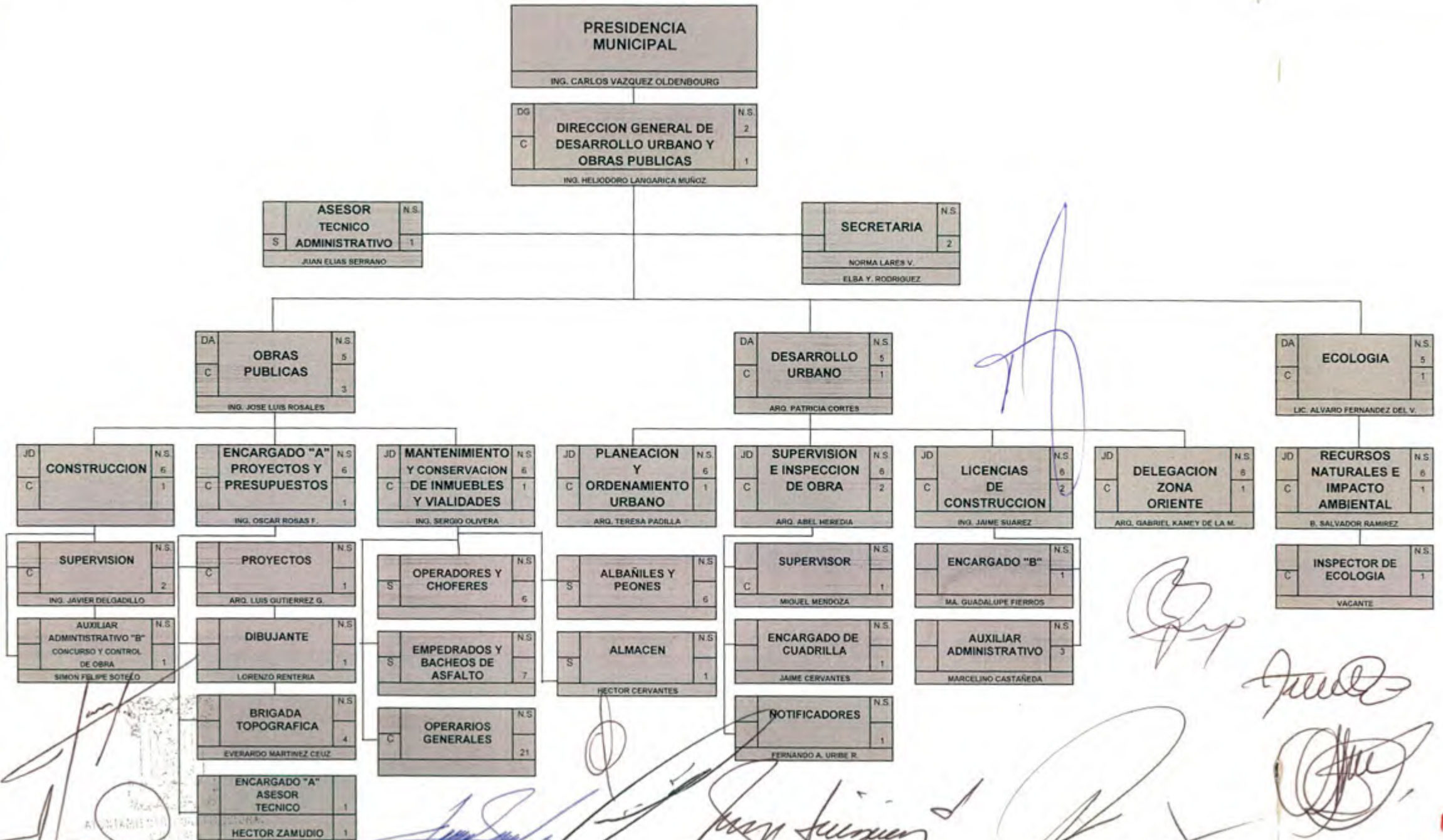

[Handwritten signatures and scribbles at the bottom of the page, including a large signature in blue ink and several others in black ink.]

PRESUPUESTO DE EGRESOS 1998
DEPENDENCIA: DIRECCION DE DESARROLLO URBANO
CENTRO DE COSTOS: 61

DESCRIPCION	TOTAL	ENE	FEB	MAR	ABR	MAY	JUN	JUL	AGO	SEP	OCT	NOV	DIC
10 SERVICIOS PERSONALES PERMANENTES	621,327	70,437	42,262	58,500	42,262	42,262	42,262	42,262	42,262	42,262	42,262	42,262	112,032
20 MATERIALES Y SUMINISTROS	30,000	3,300	2,100	2,100	3,300	2,100	2,100	3,300	2,100	2,100	3,300	2,100	2,100
30 CONSERVACION Y MANTENIMIENTO	10,980	1,165	665	1,165	665	1,165	665	1,165	665	1,165	665	1,165	665
40 SERVICIOS GENERALES	21,600	1,800	1,800	1,800	1,800	1,800	1,800	1,800	1,800	1,800	1,800	1,800	1,800
SUMAS	683,907	76,702	46,827	63,565	48,027	47,327	46,827	48,527	46,827	47,327	48,027	47,327	116,597

AYUNTAMIENTO CONSTITUCIONAL
 COLOMBIA

[Handwritten signatures and scribbles in blue and black ink]

172
073

PRESUPUESTO DE EGRESOS 1998
DEPENDENCIA: DIRECCION DE DESARROLLO URBANO
CENTRO DE COSTOS: 61

N.S.	DESCRIPCION	TOTAL	ENE	FEB	MAR	ABR	MAY	JUN	JUL	AGO	SEP	OCT	NOV	DIC
10	SERVICIOS PERSONALES PERMANENTES													
5	DIRECTOR DE AREA DE DESARROLLO URBANO	41,530	3,461	3,461	3,461	3,461	3,461	3,461	3,461	3,461	3,461	3,461	3,461	3,461
7	JEFE DEL AREA DE PLANEACION Y ORDENAMIENTO URBANO	35,820	2,985	2,985	2,985	2,985	2,985	2,985	2,985	2,985	2,985	2,985	2,985	2,985
7	JEFE DEL AREA DE LICENCIAS DE CONSTRUCCION	35,820	2,985	2,985	2,985	2,985	2,985	2,985	2,985	2,985	2,985	2,985	2,985	2,985
7	JEFE DEL AREA DE SUPERVISION E INSPECCION DE OBRAS	35,820	2,985	2,985	2,985	2,985	2,985	2,985	2,985	2,985	2,985	2,985	2,985	2,985
7	JEFE DEL AREA DELEGACION ZONA ORIENTE	35,820	2,985	2,985	2,985	2,985	2,985	2,985	2,985	2,985	2,985	2,985	2,985	2,985
15	SUPERVISOR	27,227	2,269	2,269	2,269	2,269	2,269	2,269	2,269	2,269	2,269	2,269	2,269	2,269
15	ENCARGADO DE CUADRILLA	27,227	2,269	2,269	2,269	2,269	2,269	2,269	2,269	2,269	2,269	2,269	2,269	2,269
15	ENCARGADO "B" DE LICENCIAS PARA LA CONSTRUCCION	27,227	2,269	2,269	2,269	2,269	2,269	2,269	2,269	2,269	2,269	2,269	2,269	2,269
15	ENCARGADO "B"	27,227	2,269	2,269	2,269	2,269	2,269	2,269	2,269	2,269	2,269	2,269	2,269	2,269
16	SECRETARIA AUXILIAR "A"	26,280	2,190	2,190	2,190	2,190	2,190	2,190	2,190	2,190	2,190	2,190	2,190	2,190
18	NOTIFICADOR	23,674	1,973	1,973	1,973	1,973	1,973	1,973	1,973	1,973	1,973	1,973	1,973	1,973
18	AUXILIAR ADMINISTRATIVO "A"	23,674	1,973	1,973	1,973	1,973	1,973	1,973	1,973	1,973	1,973	1,973	1,973	1,973
19	DOS SECRETARIAS AUXILIAR "C"	46,800	3,900	3,900	3,900	3,900	3,900	3,900	3,900	3,900	3,900	3,900	3,900	3,900
19	AUXILIAR ADMINISTRATIVO "B"	23,400	1,950	1,950	1,950	1,950	1,950	1,950	1,950	1,950	1,950	1,950	1,950	1,950
22	AUXILIAR ADMINISTRATIVO "D"	21,600	1,800	1,800	1,800	1,800	1,800	1,800	1,800	1,800	1,800	1,800	1,800	1,800
	PRIMA VACACIONAL	12,754			6,377									6,377
	GRATIFICACIONES	91,829	25,508		8,928									57,393
	COMPENSACIONES ORDINARIAS	57,600	6,667	4,000	4,933	4,000	4,000	4,000	4,000	4,000	4,000	4,000	4,000	10,000
	SUMAS	621,327	70,437	42,262	58,300	42,262	42,262	42,262	42,262	42,262	42,262	42,262	42,262	112,032
20	MATERIALES Y SUMINISTROS													
	MATERIAL UTILES DE OFICINA	6,000	500	500	500	500	500	500	500	500	500	500	500	500
	MATERIAL Y UTILES DE IMPRESION	9,600	800	800	800	800	800	800	800	800	800	800	800	800
	COMBUSTIBLE Y LUBRICANTES	6,000	500	500	500	500	500	500	500	500	500	500	500	500
	LLANTAS Y CAMARAS	4,800	1,200			1,200			1,200			1,200		
	OTROS MATERIALES Y SUMINISTROS	3,600	300	300	300	300	300	300	300	300	300	300	300	300
	SUMAS	30,000	3,300	2,100	2,100	3,300	2,100	2,100	3,300	2,100	2,100	3,300	2,100	2,100
30	CONSERVACION Y MANTENIMIENTO													
	CONSERVACION Y MANTENIMIENTO DE EQUIPO DE OFICINA	6,180	515	515	515	515	515	515	515	515	515	515	515	515
	CONSERVACION Y MANTENIMIENTO DE VEHICULOS	3,000	500		500		500		500		500		500	500
	OTROS GASTOS DE CONSERVACION Y MANTENIMIENTO	1,800	150	150	150	150	150	150	150	150	150	150	150	150
	SUMAS	10,980	1,165	665	1,165	665	1,165	665	1,165	665	1,165	665	1,165	665
40	SERVICIOS GENERALES													
	SERVICIO TELEFONICO	18,000	1,500	1,500	1,500	1,500	1,500	1,500	1,500	1,500	1,500	1,500	1,500	1,500
	OTROS SERVICIOS GENERALES	3,600	300	300	300	300	300	300	300	300	300	300	300	300
	SUMAS	21,600	1,800	1,800	1,800	1,800	1,800	1,800	1,800	1,800	1,800	1,800	1,800	1,800

AYUNTAMIENTO DE SANTIAGO DE CALIMA

[Handwritten signatures and scribbles in blue and black ink are present over the bottom portion of the table, including a large signature in the center and another on the right side.]

074

PRESUPUESTO DE EGRESOS 1998
DEPENDENCIA: DEPARTAMENTO DE ECOLOGIA
CENTRO DE COSTOS: 62

DESCRIPCION	TOTAL	ENE	FEB	MAR	ABR	MAY	JUN	JUL	AGO	SEP	OCT	NOV	DIC
10 SERVICIOS PERSONALES PERMANENTES	159,748	18,162	10,897	14,856	10,897	10,897	10,897	10,897	10,897	10,897	10,897	10,897	28,658
SUMAS	159,748	18,162	10,897	14,856	10,897	10,897	10,897	10,897	10,897	10,897	10,897	10,897	28,658



Multiple handwritten signatures in blue and black ink are present. A large signature in blue ink is prominent in the center. To the right, there is a signature in black ink that appears to be 'Jorge...'. Below it, another signature in black ink is visible. In the bottom right corner, there is a red stamp with the number '075' and a handwritten number '174' next to it.

PRESUPUESTO DE EGRESOS 1998
DEPENDENCIA: DEPARTAMENTO DE ECOLOGIA
CENTRO DE COSTOS: 62

N.S.	DESCRIPCION	TOTAL	ENE	FEB	MAR	ABR	MAY	JUN	JUL	AGO	SEP	OCT	NOV	DIC
10	SERVICIOS PERSONALES PERMANENTES													
6	DOS JEFES DE DEPARTAMENTO	74,736	6,228	6,228	6,228	6,228	6,228	6,228	6,228	6,228	6,228	6,228	6,228	6,228
15	INSPECTOR DE ECOLOGIA	27,227	2,269	2,269	2,269	2,269	2,269	2,269	2,269	2,269	2,269	2,269	2,269	2,269
	PRIMA VACACIONAL	2,832			1,416									1,416
	GRATIFICACIONES	20,393	5,665		1,983									12,745
	COMPENSACIONES ORDINARIAS	34,560	4,000	2,400	2,960	2,400	2,400	2,400	2,400	2,400	2,400	2,400	2,400	6,000
	SUMAS	159,748	18,162	10,897	14,856	10,897	10,897	10,897	10,897	10,897	10,897	10,897	10,897	28,658



[Handwritten signatures in blue and black ink]

[Large handwritten signature]

[Handwritten signature]

[Handwritten signature]

078 175

PRESUPUESTO DE EGRESOS 1998
DEPENDENCIA: DIRECCION DE OBRAS PUBLICAS
CENTRO DE COSTOS: 63

DESCRIPCION	TOTAL	ENE	FEB	MAR	ABR	MAY	JUN	JUL	AGO	SEP	OCT	NOV	DIC
10 SERVICIOS PERSONALES PERMANENTES	1,796,442	200,512	123,507	169,027	123,507	123,507	123,507	123,507	123,507	123,507	123,507	123,507	315,336
15 SERVICIOS PERSONALES EVENTUALES	18,000	1,500	1,500	1,500	1,500	1,500	1,500	1,500	1,500	1,500	1,500	1,500	1,500
20 MATERIALES Y SUMINISTROS	587,196	48,933	48,933	48,933	48,933	48,933	48,933	48,933	48,933	48,933	48,933	48,933	48,933
30 CONSERVACION Y MANTENIMIENTO	200,760	16,730	16,730	16,730	16,730	16,730	16,730	16,730	16,730	16,730	16,730	16,730	16,730
40 SERVICIOS GENERALES	22,800	1,900	1,900	1,900	1,900	1,900	1,900	1,900	1,900	1,900	1,900	1,900	1,900
SUMAS	2,625,198	269,575	192,570	238,090	192,570	192,570	192,570	192,570	192,570	192,570	192,570	192,570	384,399



Handwritten signatures and initials in blue and black ink, including a large signature that appears to read 'Jury...'. There are also some scribbles and a red stamp with the number '077' and '176'.

PRESUPUESTO DE EGRESOS 1998
DEPENDENCIA: DIRECCION DE OBRAS PUBLICAS
CENTRO DE COSTOS: 63

N.S.	DESCRIPCION	TOTAL	ENE	FEB	MAR	ABR	MAY	JUN	JUL	AGO	SEP	OCT	NOV	DIC
10	SERVICIOS PERSONALES PERMANENTES													
3	OPERADOR DE MAQUINARIA PESADA "A"	48,128	4,011	4,011	4,011	4,011	4,011	4,011	4,011	4,011	4,011	4,011	4,011	4,011
5	DIRECTOR DE AREA DE OBRAS PUBLICAS	41,530	3,461	3,461	3,461	3,461	3,461	3,461	3,461	3,461	3,461	3,461	3,461	3,461
7	JEFE DE AREA DE CONSTRUCCION	35,820	2,985	2,985	2,985	2,985	2,985	2,985	2,985	2,985	2,985	2,985	2,985	2,985
10	OPERADOR DE MAQUINARIA PESADA "B"	31,766	2,647	2,647	2,647	2,647	2,647	2,647	2,647	2,647	2,647	2,647	2,647	2,647
12	ENCARGADO "A" DE PROYECTOS Y PRESUPUESTOS	31,068	2,589	2,589	2,589	2,589	2,589	2,589	2,589	2,589	2,589	2,589	2,589	2,589
12	ENCARGADO "A" ASESOR TECNICO	31,068	2,589	2,589	2,589	2,589	2,589	2,589	2,589	2,589	2,589	2,589	2,589	2,589
15	DOS SUPERVISORES	54,454	4,538	4,538	4,538	4,538	4,538	4,538	4,538	4,538	4,538	4,538	4,538	4,538
15	DIBUJANTE	27,227	2,269	2,269	2,269	2,269	2,269	2,269	2,269	2,269	2,269	2,269	2,269	2,269
15	PROYECTISTA	27,227	2,269	2,269	2,269	2,269	2,269	2,269	2,269	2,269	2,269	2,269	2,269	2,269
15	TOPOGRAFO JEFE DE BRIGADA	27,227	2,269	2,269	2,269	2,269	2,269	2,269	2,269	2,269	2,269	2,269	2,269	2,269
18	AUXILIAR ADMINISTRATIVO "A"	23,674	1,973	1,973	1,973	1,973	1,973	1,973	1,973	1,973	1,973	1,973	1,973	1,973
18	CINCO CHOFERES "A"	118,368	9,864	9,864	9,864	9,864	9,864	9,864	9,864	9,864	9,864	9,864	9,864	9,864
19	SEIS ALBAÑILES OFICIALES	140,400	11,700	11,700	11,700	11,700	11,700	11,700	11,700	11,700	11,700	11,700	11,700	11,700
19	AUXILIAR ADMINISTRATIVO "B"	23,400	1,950	1,950	1,950	1,950	1,950	1,950	1,950	1,950	1,950	1,950	1,950	1,950
19	SECRETARIA AUXILIAR "C"	23,400	1,950	1,950	1,950	1,950	1,950	1,950	1,950	1,950	1,950	1,950	1,950	1,950
21	SEIS EMPEDRADORES	133,142	11,095	11,095	11,095	11,095	11,095	11,095	11,095	11,095	11,095	11,095	11,095	11,095
21	EMPEDRADOR (OPERARIO GENERAL)	22,190	1,849	1,849	1,849	1,849	1,849	1,849	1,849	1,849	1,849	1,849	1,849	1,849
22	DOS CADENEROS	43,200	3,600	3,600	3,600	3,600	3,600	3,600	3,600	3,600	3,600	3,600	3,600	3,600
22	OPERARIO GENERAL (ALMACENISTA)	21,600	1,800	1,800	1,800	1,800	1,800	1,800	1,800	1,800	1,800	1,800	1,800	1,800
22	VEINTE OPERARIOS GENERALES	432,000	36,000	36,000	36,000	36,000	36,000	36,000	36,000	36,000	36,000	36,000	36,000	36,000
	TIEMPO EXTRA	8,000	8,000	8,000	8,000	8,000	8,000	8,000	8,000	8,000	8,000	8,000	8,000	8,000
	PRIMA VACACIONAL	37,136			18,568									18,568
	GRATIFICACIONES	26,738	74,272		25,995									167,111
	COMPENSACIONES ORDINARIAS	39,040	6,833	4,100	5,057	4,100	4,100	4,100	4,100	4,100	4,100	4,100	4,100	10,250
	SUMAS	1,706,442	200,512	123,507	169,027	123,507	123,507	123,507	123,507	123,507	123,507	123,507	123,507	315,336
15	SERVICIOS PERSONALES EVENTUALES													
	SERVICIOS EXTRAORDINARIOS	18,000	1,500	1,500	1,500	1,500	1,500	1,500	1,500	1,500	1,500	1,500	1,500	1,500
	SUMAS	18,000	1,500	1,500	1,500	1,500	1,500	1,500	1,500	1,500	1,500	1,500	1,500	1,500
20	MATERIALES Y SUMINISTROS													
	MATERIAL UTILES DE OFICINA	8,400	700	700	700	700	700	700	700	700	700	700	700	700
	MATERIAL Y UTILES DE IMPRESION	7,200	600	600	600	600	600	600	600	600	600	600	600	600
	MATERIAL FOTOGRAFICO Y AUDITIVO	10,104	842	842	842	842	842	842	842	842	842	842	842	842
	MATERIAL DE INGENIERIA Y DISEÑO	26,292	2,191	2,191	2,191	2,191	2,191	2,191	2,191	2,191	2,191	2,191	2,191	2,191
	COMBUSTIBLE Y LUBRICANTES	483,600	40,300	40,300	40,300	40,300	40,300	40,300	40,300	40,300	40,300	40,300	40,300	40,300
	LLANTAS Y CAMARAS	48,000	4,000	4,000	4,000	4,000	4,000	4,000	4,000	4,000	4,000	4,000	4,000	4,000
	OTROS MATERIALES Y SUMINISTROS	3,600	300	300	300	300	300	300	300	300	300	300	300	300
	SUMAS	587,196	48,933	48,933	48,933	48,933	48,933	48,933	48,933	48,933	48,933	48,933	48,933	48,933

Handwritten signatures and initials are present over the table, including a large signature in red ink and several in blue ink. A red stamp with the number '078' is visible in the bottom right corner.

30

CONSERVACION Y MANTENIMIENTO

CONSERVACION Y MANTENIMIENTO DE EQUIPO DE OFICINA

CONSERVACION Y MANTENIMIENTO DE VEHICULOS

OTROS GASTOS DE CONSERVACION Y MANTENIMIENTO

SUMAS

6,600	550	550	550	550	550	550	550	550	550	550	550	550	550
192,000	16,000	16,000	16,000	16,000	16,000	16,000	16,000	16,000	16,000	16,000	16,000	16,000	16,000
2,160	180	180	180	180	180	180	180	180	180	180	180	180	180
200,760	16,730	16,730	16,730	16,730	16,730	16,730	16,730	16,730	16,730	16,730	16,730	16,730	16,730

40

SERVICIOS GENERALES

SERVICIO TELEFONICO

OTROS SERVICIOS GENERALES

SUMAS

19,200	1,600	1,600	1,600	1,600	1,600	1,600	1,600	1,600	1,600	1,600	1,600	1,600	1,600
3,600	300	300	300	300	300	300	300	300	300	300	300	300	300
22,800	1,900	1,900	1,900	1,900	1,900	1,900	1,900	1,900	1,900	1,900	1,900	1,900	1,900



Handwritten signatures in blue and black ink, including a large signature that appears to read 'Jorge' and another that reads 'Jorge'.

178
078

PRESUPUESTO DE EGRESOS 1998
DEPENDENCIA: DIRECCION GENERAL DE SERVICIOS PUBLICOS
CENTRO DE COSTOS: 70

DESCRIPCION	TOTAL	ENE	FEB	MAR	ABR	MAY	JUN	JUL	AGO	SEP	OCT	NOV	DIC
10 SERVICIOS PERSONALES PERMANENTES	891,726	102,229	61,857	77,438	61,857	61,857	61,857	61,857	61,857	61,857	61,857	61,857	155,344
15 SERVICIOS PERSONALES EVENTUALES	18,000	1,500	1,500	1,500	1,500	1,500	1,500	1,500	1,500	1,500	1,500	1,500	1,500
30 MATERIALES Y SUMINISTROS	106,068	10,839	6,839	10,839	6,839	10,839	6,839	10,839	6,839	10,839	6,839	10,839	6,839
30 CONSERVACION Y MANTENIMIENTO	21,096	1,758	1,758	1,758	1,758	1,758	1,758	1,758	1,758	1,758	1,758	1,758	1,758
40 SERVICIOS GENERALES	48,360	4,030	4,030	4,030	4,030	4,030	4,030	4,030	4,030	4,030	4,030	4,030	4,030
SUMAS	1,085,250	120,356	75,984	95,565	75,984	79,984	75,984	79,984	75,984	79,984	75,984	79,984	169,471



Handwritten signatures in blue ink, including several large, stylized signatures and a smaller one on the right.

179
080

PRESUPUESTO DE EGRESOS 1998
DEPENDENCIA: DIRECCION GENERAL DE SERVICIOS PUBLICOS
CENTRO DE COSTOS: 70

N.S.	DESCRIPCION	TOTAL	ENE	FEB	MAR	ABR	MAY	JUN	JUL	AGO	SEP	OCT	NOV	DIC
10	SERVICIOS PERSONALES PERMANENTES													
2	DIRECTOR GENERAL DE SERVICIOS PUBLICOS	51,926	4,327	4,327	4,327	4,327	4,327	4,327	4,327	4,327	4,327	4,327	4,327	4,327
16	SECRETARIA AUXILIAR "A"	26,280	2,190	2,190	2,190	2,190	2,190	2,190	2,190	2,190	2,190	2,190	2,190	2,190
16	SECRETARIA PARTICULAR	26,280	2,190	2,190	2,190	2,190	2,190	2,190	2,190	2,190	2,190	2,190	2,190	2,190
	PRIMA VACACIONAL	2,902			1,451									1,451
	GRATIFICACIONES	20,897	3,805		2,032									13,061
	COMPENSACIONES ORDINARIAS	10,800	800	800	800	800	800	800	800	800	800	800	800	2,000
	COMPENSACIONES ADICIONALES	746,640	86,417	51,850	63,948	51,850	51,850	51,850	51,850	51,850	51,850	51,850	51,850	129,625
	GASTOS DE REPRESENTACION	6,000	500	500	500	500	500	500	500	500	500	500	500	500
	SUMAS	891,726	102,229	61,857	77,438	61,857	61,857	61,857	61,857	61,857	61,857	61,857	61,857	155,344
15	SERVICIOS PERSONALES EVENTUALES													
	SERVICIOS EXTRAORDINARIOS	18,000	1,500	1,500	1,500	1,500	1,500	1,500	1,500	1,500	1,500	1,500	1,500	1,500
	SUMAS	18,000	1,500	1,500	1,500	1,500	1,500	1,500	1,500	1,500	1,500	1,500	1,500	1,500
20	MATERIALES Y SUMINISTROS													
	MATERIALES Y UTILES DE OFICINA	16,572	1,381	1,381	1,381	1,381	1,381	1,381	1,381	1,381	1,381	1,381	1,381	1,381
	MATERIALES Y UTILES DE IMPRESION	2,580	215	215	215	215	215	215	215	215	215	215	215	215
	COMBUSTIBLES Y LUBRICANTES	18,012	1,501	1,501	1,501	1,501	1,501	1,501	1,501	1,501	1,501	1,501	1,501	1,501
	REFACCIONES, HERRAMIENTAS Y ACCESORIOS	26,604	2,217	2,217	2,217	2,217	2,217	2,217	2,217	2,217	2,217	2,217	2,217	2,217
	LLANTAS Y CAMARAS	24,000	4,000		4,000		4,000		4,000		4,000		4,000	
	MATERIALES PARA TALLER	8,460	705	705	705	705	705	705	705	705	705	705	705	705
	OTROS MATERIALES Y SUMINISTROS	9,840	820	820	820	820	820	820	820	820	820	820	820	820
	SUMAS	106,068	10,839	6,839	10,839	6,839	10,839	6,839	10,839	6,839	10,839	6,839	10,839	6,839
30	CONSERVACION Y MANTENIMIENTO													
	CONSERVACION Y MANTENIMIENTO DE EQUIPO DE OFICINA	7,824	652	652	652	652	652	652	652	652	652	652	652	652
	OTROS GASTOS DE CONSERVACION Y MANTENIMIENTO	13,272	1,106	1,106	1,106	1,106	1,106	1,106	1,106	1,106	1,106	1,106	1,106	1,106
	SUMAS	21,096	1,758	1,758	1,758	1,758	1,758	1,758	1,758	1,758	1,758	1,758	1,758	1,758
40	SERVICIOS GENERALES													
	SERVICIO TELEFONICO	24,300	2,025	2,025	2,025	2,025	2,025	2,025	2,025	2,025	2,025	2,025	2,025	2,025
	GASTOS DE VIAJE	6,000	500	500	500	500	500	500	500	500	500	500	500	500
	FLETES Y MANIOBRA	3,768	314	314	314	314	314	314	314	314	314	314	314	314
	OTROS SERVICIOS GENERALES	14,292	1,191	1,191	1,191	1,191	1,191	1,191	1,191	1,191	1,191	1,191	1,191	1,191
	SUMAS	48,360	4,030	4,030	4,030	4,030	4,030	4,030	4,030	4,030	4,030	4,030	4,030	4,030



[Handwritten signature]

[Handwritten signature]

081

AYUNTAMIENTO CONSTITUCIONAL DE COLIMA
 1998 - 2000
 DIRECCION GENERAL DE SERVICIOS PUBLICOS MUNICIPALES
 ORGANIGRAMA

181

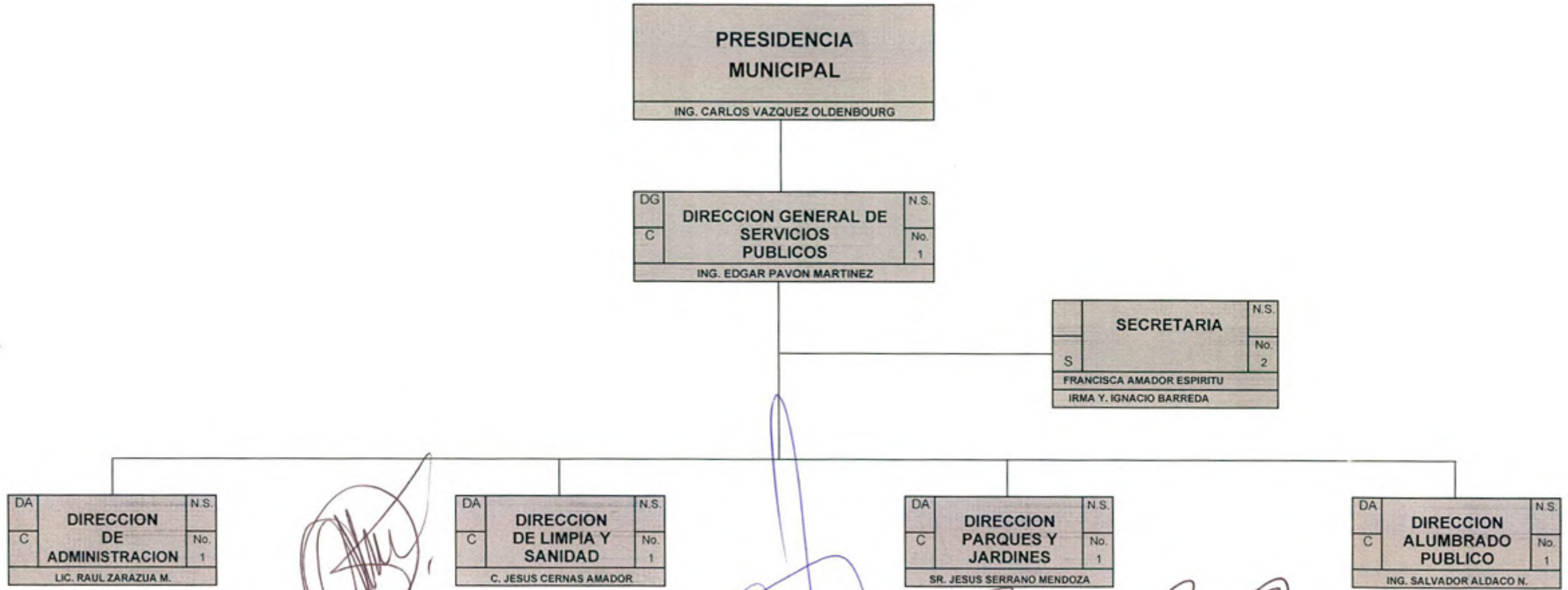



[Handwritten signatures and scribbles in blue and black ink, including a large signature that appears to be 'Jesus Serrano Mendoza' and another that appears to be 'Salvador Aldaco N.']

PRESUPUESTO DE EGRESOS 1998
DEPENDENCIA: DIRECCION DE LIMPIA Y SANIDAD
CENTRO DE COSTOS: 71

DESCRIPCION	TOTAL	ENE	FEB	MAR	ABR	MAY	JUN	JUL	AGO	SEP	OCT	NOV	DIC
10 SERVICIOS PERSONALES PERMANENTES	5,380,480	599,736	370,082	506,833	370,082	370,082	370,082	370,082	370,082	370,082	370,082	370,082	943,176
20 MATERIALES Y SUMINISTROS	3,099,384	258,282	258,282	258,282	258,282	258,282	258,282	258,282	258,282	258,282	258,282	258,282	258,282
30 CONSERVACION Y MANTENIMIENTO	1,439,208	119,934	119,934	119,934	119,934	119,934	119,934	119,934	119,934	119,934	119,934	119,934	119,934
40 SERVICIOS GENERALES	13,200	1,100	1,100	1,100	1,100	1,100	1,100	1,100	1,100	1,100	1,100	1,100	1,100
SUMAS	9,932,272	979,052	749,398	886,149	749,398	749,398	749,398	749,398	749,398	749,398	749,398	749,398	1,322,492



AYUNTAMIENTO CONSTITUCIONAL
 COLIMA

182

083

PRESUPUESTO DE EGRESOS 1998
DEPENDENCIA: DIRECCION DE LIMPIA Y SANIDAD
CENTRO DE COSTOS: 71

N.S.	DESCRIPCION	TOTAL	ENE	FEB	MAR	ABR	MAY	JUN	JUL	AGO	SEP	OCT	NOV	DIC
10	SERVICIOS PERSONALES PERMANENTES													
5	DIRECTOR DE AREA DE LIMPIA Y SANIDAD	41,530	3,461	3,461	3,461	3,461	3,461	3,461	3,461	3,461	3,461	3,461	3,461	3,461
6	JEFE DEL DEPARTAMENTO DE LOTES BALDIOS	37,368	3,114	3,114	3,114	3,114	3,114	3,114	3,114	3,114	3,114	3,114	3,114	3,114
6	JEFE DEL DEPARTAMENTO DE RECOLECCION DE BASURA	37,368	3,114	3,114	3,114	3,114	3,114	3,114	3,114	3,114	3,114	3,114	3,114	3,114
6	JEFE DEL DEPARTAMENTO DE RELLENO SANITARIO	37,368	3,114	3,114	3,114	3,114	3,114	3,114	3,114	3,114	3,114	3,114	3,114	3,114
7	JEFE DE AREA DE APOYO TECNICO	35,820	2,985	2,985	2,985	2,985	2,985	2,985	2,985	2,985	2,985	2,985	2,985	2,985
10	DOS OPERADORES DE MAQUINARIA PESADA "B"	63,533	5,294	5,294	5,294	5,294	5,294	5,294	5,294	5,294	5,294	5,294	5,294	5,294
15	ENCARGADO DE CUADRILLA	27,227	2,269	2,269	2,269	2,269	2,269	2,269	2,269	2,269	2,269	2,269	2,269	2,269
16	DOS SECRETARIOS AUXILIAR "A" (CHOFER "A")	52,560	4,380	4,380	4,380	4,380	4,380	4,380	4,380	4,380	4,380	4,380	4,380	4,380
17	CUATRO CHOFERES "A"	99,418	8,285	8,285	8,285	8,285	8,285	8,285	8,285	8,285	8,285	8,285	8,285	8,285
18	TREINTA Y UNO CHOFERES "A"	711,882	61,157	61,157	61,157	61,157	61,157	61,157	61,157	61,157	61,157	61,157	61,157	61,157
18	CHOFER "A" (BASCULA)	23,674	1,973	1,973	1,973	1,973	1,973	1,973	1,973	1,973	1,973	1,973	1,973	1,973
19	SECRETARIA AUXILIAR "C"	23,400	1,950	1,950	1,950	1,950	1,950	1,950	1,950	1,950	1,950	1,950	1,950	1,950
20	DOCE AUXILIARES DE RECOLECCION "A"	273,456	22,788	22,788	22,788	22,788	22,788	22,788	22,788	22,788	22,788	22,788	22,788	22,788
20	AUXILIAR DE RECOLECCION "A" (ENCARGADO DE CUADRILLA)	22,788	1,899	1,899	1,899	1,899	1,899	1,899	1,899	1,899	1,899	1,899	1,899	1,899
21	AUXILIAR ADMINISTRATIVO "C"	22,190	1,849	1,849	1,849	1,849	1,849	1,849	1,849	1,849	1,849	1,849	1,849	1,849
22	CIENTOTRES AUXILIARES DE RECOLECCION	2,224,800	185,400	185,400	185,400	185,400	185,400	185,400	185,400	185,400	185,400	185,400	185,400	185,400
22	CINCO AUXILIAR DE RECOLECCION (ACOMODO DE VEHICULOS)	108,000	9,000	9,000	9,000	9,000	9,000	9,000	9,000	9,000	9,000	9,000	9,000	9,000
22	AUXILIAR DE RECOLECCION (BODEGUERO)	21,600	1,800	1,800	1,800	1,800	1,800	1,800	1,800	1,800	1,800	1,800	1,800	1,800
22	DOS AUXILIAR DE RECOLECCION (BASCULA)	43,200	3,600	3,600	3,600	3,600	3,600	3,600	3,600	3,600	3,600	3,600	3,600	3,600
22	OPERARIO GENERAL (BODEGUERO)	21,600	1,800	1,800	1,800	1,800	1,800	1,800	1,800	1,800	1,800	1,800	1,800	1,800
22	TRES CONSERJES	64,800	5,400	5,400	5,400	5,400	5,400	5,400	5,400	5,400	5,400	5,400	5,400	5,400
22	DOS JARDINEROS (BODEGUEROS)	43,200	3,600	3,600	3,600	3,600	3,600	3,600	3,600	3,600	3,600	3,600	3,600	3,600
	TIEMPO EXTRA	300,000	25,000	25,000	25,000	25,000	25,000	25,000	25,000	25,000	25,000	25,000	25,000	25,000
	PRIMA VACACIONAL	112,744			56,372									56,372
	GRATIFICACIONES	811,756	225,488		78,921									507,348
	COMPENSACIONES ORDINARIAS	90,000	10,417	6,250	7,708	6,250	6,250	6,250	6,250	6,250	6,250	6,250	6,250	15,625
	PRIMA DOMINICAL	7,200	600	600	600	600	600	600	600	600	600	600	600	600
	SUMAS	5,380,480	599,736	370,082	506,833	370,082	370,082	370,082	370,082	370,082	370,082	370,082	370,082	943,176
20	MATERIALES Y SUMINISTROS													
	MATERIALES DE LIMPIEZA Y ASEO	16,248	1,354	1,354	1,354	1,354	1,354	1,354	1,354	1,354	1,354	1,354	1,354	1,354
	MATERIALES Y UTILES DE OFICINA	7,200	600	600	600	600	600	600	600	600	600	600	600	600
	EQUIPO Y MATERIALES DE SEGURIDAD	114,816	9,568	9,568	9,568	9,568	9,568	9,568	9,568	9,568	9,568	9,568	9,568	9,568
	COMBUSTIBLE Y LUBRICANTES	2,436,000	203,000	203,000	203,000	203,000	203,000	203,000	203,000	203,000	203,000	203,000	203,000	203,000
	MATERIAL DE LIMPIA Y SANIDAD	195,168	16,264	16,264	16,264	16,264	16,264	16,264	16,264	16,264	16,264	16,264	16,264	16,264
	LLANTAS Y CAMARAS	300,000	25,000	25,000	25,000	25,000	25,000	25,000	25,000	25,000	25,000	25,000	25,000	25,000
	OTROS MATERIALES Y SUMINISTROS	29,952	2,496	2,496	2,496	2,496	2,496	2,496	2,496	2,496	2,496	2,496	2,496	2,496
	SUMAS	3,099,384	258,282	258,282	258,282	258,282	258,282	258,282	258,282	258,282	258,282	258,282	258,282	258,282

30

CONSERVACION Y MANTENIMIENTO

CONSERVACION Y MANTENIMIENTO DE VEHICULOS
CONSERVACION Y MANTENIMIENTO DE EQUIPO
OTROS GASTOS DE CONSERVACION Y MANTENIMIENTO
SUMAS

1,407,024	117,252	117,252	117,252	117,252	117,252	117,252	117,252	117,252	117,252	117,252	117,252	117,252	117,252
6,000	500	500	500	500	500	500	500	500	500	500	500	500	500
26,184	2,182	2,182	2,182	2,182	2,182	2,182	2,182	2,182	2,182	2,182	2,182	2,182	2,182
1,439,208	119,934	119,934	119,934	119,934	119,934	119,934	119,934	119,934	119,934	119,934	119,934	119,934	119,934

40

SERVICIOS GENERALES

SERVICIO TELEFONICO
OTROS SERVICIOS GENERALES
SUMAS

9,600	800	800	800	800	800	800	800	800	800	800	800	800	800
3,600	300	300	300	300	300	300	300	300	300	300	300	300	300
13,200	1,100	1,100	1,100	1,100	1,100	1,100	1,100	1,100	1,100	1,100	1,100	1,100	1,100



Handwritten signatures in blue and black ink, including a large signature that appears to read 'Juan Francisco...' and another that appears to read 'García'.

085-1781

H. AYUNTAMIENTO CONSTITUCIONAL DE COLIMA
1998 - 2000
DIRECCION GENERAL DE SERVICIOS PUBLICOS MUNICIPALES
ORGANIGRAMA

185

DG	DIRECCION GENERAL DE SERVICIOS PUBLICOS MUNICIPALES	N.S.
C		No. 1
ING. EDGAR A. PAVON MARTINEZ		

DA	DIRECCION DE LIMPIA Y SANIDAD	N.S.
C		No. 1
JESUS CERNAS AMADOR		

JA	APOYO OPERATIVO	N.S.
S		No. 1
JORGE NAVARRO PARDO		

	LOTES BALDIOS	N.S.
		No. 1
LIC. ERNESTO COBIAN J.		

JD	RECOLECCION DE BASURA	N.S.
C		No. 1
ING. MARIO VELASCO A.		

JD	RELLENO SANITARIO	N.S.
C		No. 1
ING. JAIME MORFIN R.		

	INSPECTORES	N.S.
		No. 10

S	BODEGA	N.S.
		No. 4

S	CHOFER	N.S.
		No. 34

S	AUXILIAR RECOLECTOR	N.S.
		No. 112

S	ENCARGADO DE CUADRILLA	N.S.
		No. 2

S	OPERADOR MAQUINARIA	N.S.
		No. 1

S	BASCULA	N.S.
		No. 4

S	OPERADOR DE MAQUINARIA	N.S.
		No. 1

S	AUXILIAR RECOLECCION Y ACOMODO	N.S.
		No. 4

AYUNTAMIENTO CONSTITUCIONAL COLIMA

[Handwritten signatures and scribbles in blue and black ink]

PRESUPUESTO DE EGRESOS 1998
DEPENDENCIA: DIRECCION DE PLANEACION Y FOMENTO ECONOMICO
CENTRO DE COSTOS: 80

N.S.	DESCRIPCION	TOTAL	ENE	FEB	MAR	ABR	MAY	JUN	JUL	AGO	SEP	OCT	NOV	DIC
10	SERVICIOS PERSONALES PERMANENTES													
2	DIRECTOR DE PLANEACION Y FOMENTO ECONOMICO	51,926	4,327	4,327	4,327	4,327	4,327	4,327	4,327	4,327	4,327	4,327	4,327	4,327
6	JEFE DEPTO. DE PROGRAMACION, EVALUACION Y SEGUIMIENTO	37,368	3,114	3,114	3,114	3,114	3,114	3,114	3,114	3,114	3,114	3,114	3,114	3,114
6	JEFE DEPARTAMENTO DE PLANEACION	37,368	3,114	3,114	3,114	3,114	3,114	3,114	3,114	3,114	3,114	3,114	3,114	3,114
6	JEFE DEL DEPARTAMENTO DE FOMENTO ECONOMICO	37,368	3,114	3,114	3,114	3,114	3,114	3,114	3,114	3,114	3,114	3,114	3,114	3,114
7	SEIS ANALISTAS (SUPERVISORES)	214,920	17,910	17,910	17,910	17,910	17,910	17,910	17,910	17,910	17,910	17,910	17,910	17,910
7	JEFE DE AREA DE VIVIENDA DIGNA	35,820	2,985	2,985	2,985	2,985	2,985	2,985	2,985	2,985	2,985	2,985	2,985	2,985
7	ADMINISTRADOR DE SISTEMAS	35,820	2,985	2,985	2,985	2,985	2,985	2,985	2,985	2,985	2,985	2,985	2,985	2,985
14	SECRETARIA EJECUTIVA	28,548	2,379	2,379	2,379	2,379	2,379	2,379	2,379	2,379	2,379	2,379	2,379	2,379
15	ENCARGADO "B"	27,227	2,269	2,269	2,269	2,269	2,269	2,269	2,269	2,269	2,269	2,269	2,269	2,269
15	CAPTURISTA DE DATOS	27,227	2,269	2,269	2,269	2,269	2,269	2,269	2,269	2,269	2,269	2,269	2,269	2,269
19	SECRETARIA AUXILIAR "C"	23,400	1,950	1,950	1,950	1,950	1,950	1,950	1,950	1,950	1,950	1,950	1,950	1,950
22	CONSERJE (MENSAJERO)	21,600	1,800	1,800	1,800	1,800	1,800	1,800	1,800	1,800	1,800	1,800	1,800	1,800
	PRIMA VACACIONAL	16,072			8,036									8,036
	GRATIFICACIONES	115,718	32,144		11,250									72,324
	COMPENSACIONES ORDINARIAS	133,920	15,500	9,300	11,470	9,300	9,300	9,300	9,300	9,300	9,300	9,300	9,300	23,250
	COMPENSACIONES ADICIONALES	336,630	36,630	24,000	24,000	24,000	24,000	24,000	24,000	24,000	24,000	24,000	24,000	60,000
	GASTOS DE REPRESENTACION	6,000	500	500	500	500	500	500	500	500	500	500	500	500
	SUMAS	1,186,932	132,990	82,016	103,472	82,016	82,016	82,016	82,016	82,016	82,016	82,016	82,016	212,326

20	MATERIALES Y SUMINISTROS													
	MATERIALES Y UTILES DE OFICINA	9,552	796	796	796	796	796	796	796	796	796	796	796	796
	MATERIAL Y UTILES DE IMPRESION	4,104	342	342	342	342	342	342	342	342	342	342	342	342
	COMBUSTIBLE Y LUBRICANTES	33,552	2,796	2,796	2,796	2,796	2,796	2,796	2,796	2,796	2,796	2,796	2,796	2,796
	LLANTAS Y CAMARAS	7,200	600	600	600	600	600	600	600	600	600	600	600	600
	OTROS MATERIALES Y SUMINISTROS	6,276	523	523	523	523	523	523	523	523	523	523	523	523
	SUMAS	60,684	5,057	5,057	5,057	5,057	5,057	5,057	5,057	5,057	5,057	5,057	5,057	5,057

30	CONSERVACION Y MANTENIMIENTO													
	CONSERVACION Y MANTENIMIENTO DE EQUIPO DE OFICINA	9,948	829	829	829	829	829	829	829	829	829	829	829	829
	SUMAS	9,948	829	829	829	829	829	829	829	829	829	829	829	829

40	SERVICIOS GENERALES													
	SERVICIO TELEFONICO	17,676	1,473	1,473	1,473	1,473	1,473	1,473	1,473	1,473	1,473	1,473	1,473	1,473
	OTROS SERVICIOS GENERALES	2,844	237	237	237	237	237	237	237	237	237	237	237	237
	SUMAS	20,520	1,710	1,710	1,710	1,710	1,710	1,710	1,710	1,710	1,710	1,710	1,710	1,710



Handwritten signatures and initials in blue and black ink are present over the bottom half of the table. A large blue scribble is on the left, and a large blue scribble is on the right. A red stamp with the number '087' is located at the bottom right. The number '1863' is written vertically on the far right edge.

PRESUPUESTO DE EGRESOS 1998
DEPENDENCIA: DIRECCION DE PLANEACION Y FOMENTO ECONOMICO
CENTRO DE COSTOS: 80

DESCRIPCION	TOTAL	ENE	FEB	MAR	ABR	MAY	JUN	JUL	AGO	SEP	OCT	NOV	DIC
10 SERVICIOS PERSONALES PERMANENTES	1,186,932	132,990	82,016	103,472	82,016	82,016	82,016	82,016	82,016	82,016	82,016	82,016	212,326
20 MATERIALES Y SUMINISTROS	60,684	5,057	5,057	5,057	5,057	5,057	5,057	5,057	5,057	5,057	5,057	5,057	5,057
30 CONSERVACION Y MANTENIMIENTO	9,948	829	829	829	829	829	829	829	829	829	829	829	829
40 SERVICIOS GENERALES	20,520	1,710	1,710	1,710	1,710	1,710	1,710	1,710	1,710	1,710	1,710	1,710	1,710
SUMAS	1,278,084	140,586	89,612	111,068	89,612	89,612	89,612	89,612	89,612	89,612	89,612	89,612	219,922



[Handwritten signatures and scribbles in blue and black ink]

088

189

H. AYUNTAMIENTO CONSTITUCIONAL DE COLIMA
 1998 - 2000
 DIRECCION GENERAL DE SERVICIOS PUBLICOS MUNICIPALES
 ORGANIGRAMA

DG	DIRECCION GENERAL DE SERVICIOS PUBLICOS MUNICIPALES	N.S.
C		No. 1
ING. EDGAR A. PAVON MARTINEZ		

DA	DIRECCION DE ADMINISTRACION	N.S.
C		No. 1
LIC. RAUL ZARAZUA MONTERROSA		

VIGILANCIA		No.
SERVICIO EXTERNO CONTRATADO		

S	AUXILIAR ADMINISTRATIVO	N.S.
		No. 2

S	SECRETARIA	N.S.
		No. 1
ROSA MA. ADAME FUENTES		

JD	PERSONAL	N.S.
C		No. 1
LIC. HUMBERTO CURIEL G.		

JD	CONTROL DE OPERACION	N.S.
C		No. 1
MIGUEL A. BELTRAN PAMPLONA		

S	SECRETARIA	N.S.
		No. 1
MA. ELENA PADILLA RAMOS		

S	MANTENIMIENTO E INTENDENCIA	N.S.
		No. 1
RICARDO L. ORNELAS RAMOS		



Handwritten signatures and scribbles in blue and red ink covering the lower half of the organizational chart.

PRESUPUESTO DE EGRESOS 1998
DEPENDENCIA: DIRECCION DE ADMINISTRACION
CENTRO DE COSTOS: 74

N.S.	DESCRIPCION	TOTAL	ENE	FEB	MAR	ABR	MAY	JUN	JUL	AGO	SEP	OCT	NOV	DIC
10	SERVICIOS PERSONALES PERMANENTES													
5	DIRECTOR DE AREA DE ADMINISTRACION	41,530	3,461	3,461	3,461	3,461	3,461	3,461	3,461	3,461	3,461	3,461	3,461	3,461
6	JEFE DEL DEPARTAMENTO DE PERSONAL	37,368	3,114	3,114	3,114	3,114	3,114	3,114	3,114	3,114	3,114	3,114	3,114	3,114
6	JEFE DEL DEPARTAMENTO DE CONTROL DE OPERACION	37,368	3,114	3,114	3,114	3,114	3,114	3,114	3,114	3,114	3,114	3,114	3,114	3,114
15	ENCARGADO "B"	27,227	2,269	2,269	2,269	2,269	2,269	2,269	2,269	2,269	2,269	2,269	2,269	2,269
18	AUXILIAR ADMINISTRATIVO "A"	23,674	1,973	1,973	1,973	1,973	1,973	1,973	1,973	1,973	1,973	1,973	1,973	1,973
18	SECRETARIA AUXILIAR "B"	23,674	1,973	1,973	1,973	1,973	1,973	1,973	1,973	1,973	1,973	1,973	1,973	1,973
19	SECRETARIA AUXILIAR "C"	23,400	1,950	1,950	1,950	1,950	1,950	1,950	1,950	1,950	1,950	1,950	1,950	1,950
20	AUXILIAR DE RECOLECCION "A"	22,788	1,899	1,899	1,899	1,899	1,899	1,899	1,899	1,899	1,899	1,899	1,899	1,899
22	CONTROL DE TARJETAS	21,600	1,800	1,800	1,800	1,800	1,800	1,800	1,800	1,800	1,800	1,800	1,800	1,800
	PRIMA VACACIONAL	215,523			107,762									107,762
	GRATIFICACIONES	1,551,766	431,046		150,866									969,854
	COMPENSACIONES ORDINARIAS	48,960	5,667	3,400	4,193	3,400	3,400	3,400	3,400	3,400	3,400	3,400	3,400	8,500
	SUMAS	2,074,876	458,265	24,952	284,373	24,952	24,952	24,952	24,952	24,952	24,952	24,952	24,952	1,107,667
15	SERVICIOS PERSONALES EVENTUALES													
	HONORARIOS POR SERVICIOS	36,000	3,000	3,000	3,000	3,000	3,000	3,000	3,000	3,000	3,000	3,000	3,000	3,000
	SUMAS	36,000	3,000	3,000	3,000	3,000	3,000	3,000	3,000	3,000	3,000	3,000	3,000	3,000
20	MATERIALES Y SUMINISTROS													
	MATERIALES Y UTILES DE OFICINA	6,000	500	500	500	500	500	500	500	500	500	500	500	500
	OTROS MATERIALES Y SUMINISTROS	3,600	300	300	300	300	300	300	300	300	300	300	300	300
	SUMAS	9,600	800	800	800	800	800	800	800	800	800	800	800	800
30	CONSERVACION Y MANTENIMIENTO													
	CONSERVACION Y MANTENIMIENTO DE EQUIPO DE OFICINA	2,400	200	200	200	200	200	200	200	200	200	200	200	200
	SUMAS	2,400	200	200	200	200	200	200	200	200	200	200	200	200



Handwritten signatures in blue ink, including a large signature that appears to read 'Jorge Figueroa'.

189

090

PRESUPUESTO DE EGRESOS 1998
DEPENDENCIA: DIRECCION DE ADMINISTRACION
CENTRO DE COSTOS: 74

DESCRIPCION	TOTAL	ENE	FEB	MAR	ABR	MAY	JUN	JUL	AGO	SEP	OCT	NOV	DIC
10 SERVICIOS PERSONALES PERMANENTES	2,074,876	458,265	24,952	284,373	24,952	24,952	24,952	24,952	24,952	24,952	24,952	24,952	1,107,667
15 SERVICIOS PERSONALES EVENTUALES	36,000	3,000	3,000	3,000	3,000	3,000	3,000	3,000	3,000	3,000	3,000	3,000	3,000
20 MATERIALES Y SUMINISTROS	9,600	800	800	800	800	800	800	800	800	800	800	800	800
30 CONSERVACION Y MANTENIMIENTO	2,400	200	200	200	200	200	200	200	200	200	200	200	200
SUMAS	2,122,876	462,265	28,952	288,373	28,952	28,952	28,952	28,952	28,952	28,952	28,952	28,952	1,111,667



AYUNTAMIENTO CONSTITUCIONAL
COLIMA

[Handwritten signatures and scribbles in blue ink]

[Handwritten signature: José Figueroa]

[Handwritten signature: J. Juárez]

[Handwritten signature]

[Handwritten signature]

[Handwritten signature]

[Handwritten signature]

091 061 190

H. AYUNTAMIENTO CONSTITUCIONAL DE COLIMA
 1998 - 2000
 DIRECCION GENERAL DE SERVICIOS PUBLICOS MUNICIPALES

191

ORGANIGRAMA

DG	DIRECCION GENERAL DE SERVICIOS PUBLICOS MUNICIPALES	N.S.
C		No. 1
ING. EDGAR A. PAVON MARTINEZ		

DA	DIRECCION DE ALUMBRADO PUBLICO	N.S.
C		No. 1
ING. SALVADOR ALDACO NAVARRO		

JA	JEFE DE MANTENIMIENTO Y REPARACION	N.S.
S		No. 1
JORGE PEREZ ROCHA		

S	ENCARGADO DE CUADRILLA ZONA RURAL	N.S.
		No. 1
ESTEBAN CEBALLOS QUIROZ		

S	ENCARGADO DE CUADRILLA ZONA URBANA	N.S.
		No. 1
JOSE L. VELAZQUEZ SANCHEZ		

S	ELECTRICISTA	N.S.
		No. 2

S	CHOFER	N.S.
		No. 1
JOSE LUIS VELASCO PALOMINO		

S	ELECTRICISTA	N.S.
		No. 9

S	CHOFER	N.S.
		No. 2
MARCIANO CEBALLOS C. ENRIQUE BENITEZ RODRIGUEZ		

S	AYUDANTE DE ELECTRICISTA	N.S.
		No. 1

S	AYUDANTE DE ELECTRICISTA	N.S.
		No. 4

[Handwritten signature]

[Handwritten signature]

[Handwritten signature]

[Handwritten signature]

[Handwritten signature]

[Handwritten signature]

[Handwritten signature]









PRESUPUESTO DE EGRESOS 1998
DEPENDENCIA: DIRECCION DE ALUMBRADO PUBLICO
CENTRO DE COSTOS: 73

N.S.	DESCRIPCION	TOTAL	ENE	FEB	MAR	ABR	MAY	JUN	JUL	AGO	SEP	OCT	NOV	DIC
10	SERVICIOS PERSONALES PERMANENTES													
5	DIRECTOR DE AREA DE ALUMBRADO PUBLICO	41,530	3,461	3,461	3,461	3,461	3,461	3,461	3,461	3,461	3,461	3,461	3,461	3,461
7	JEFE DE AREA DE MANTENIMIENTO Y REPARACION	35,820	2,985	2,985	2,985	2,985	2,985	2,985	2,985	2,985	2,985	2,985	2,985	2,985
15	DOS ENCARGADOS "B" (ENCARGADOS DE CUADRILLA)	54,454	4,538	4,538	4,538	4,538	4,538	4,538	4,538	4,538	4,538	4,538	4,538	4,538
18	DOS CHOFERES "A"	47,347	3,946	3,946	3,946	3,946	3,946	3,946	3,946	3,946	3,946	3,946	3,946	3,946
18	ONCE ELECTRICISTAS	260,410	21,701	21,701	21,701	21,701	21,701	21,701	21,701	21,701	21,701	21,701	21,701	21,701
20	CHOFER "B"	22,788	1,899	1,899	1,899	1,899	1,899	1,899	1,899	1,899	1,899	1,899	1,899	1,899
22	CINCO AYUDANTES DE ELECTRICISTA	108,000	9,000	9,000	9,000	9,000	9,000	9,000	9,000	9,000	9,000	9,000	9,000	9,000
	TIEMPO EXTRA	24,000	2,000	2,000	2,000	2,000	2,000	2,000	2,000	2,000	2,000	2,000	2,000	2,000
	PRIMA VACACIONAL	15,843			7,922									7,922
	GRATIFICACIONES	114,070	31,686		11,090									71,294
	COMPENSACIONES ORDINARIAS	34,560	4,000	2,400	2,960	2,400	2,400	2,400	2,400	2,400	2,400	2,400	2,400	6,000
	SUMAS	758,821	85,215	51,929	71,501	51,929	51,929	51,929	51,929	51,929	51,929	51,929	51,929	134,744
20	MATERIALES Y SUMINISTROS													
	MATERIALES Y UTILES DE OFICINA	6,888	574	574	574	574	574	574	574	574	574	574	574	574
	EQUIPO Y MANTENIMIENTO DE SEGURIDAD	73,884	6,157	6,157	6,157	6,157	6,157	6,157	6,157	6,157	6,157	6,157	6,157	6,157
	MATERIAL Y EQUIPO PARA ALUMBRADO	1,198,632	99,886	99,886	99,886	99,886	99,886	99,886	99,886	99,886	99,886	99,886	99,886	99,886
	SUMAS	1,279,404	106,617	106,617	106,617	106,617	106,617	106,617	106,617	106,617	106,617	106,617	106,617	106,617
30	CONSERVACION Y MANTENIMIENTO													
	CONSERVACION Y MANTENIMIENTO DE EQUIPO	1,068	89	89	89	89	89	89	89	89	89	89	89	89
	SUMAS	1,068	89	89	89	89	89	89	89	89	89	89	89	89
40	SERVICIOS GENERALES													
	ENERGIA ELECTRICA Y ALUMBRADO PUBLICO	351,192	29,266	29,266	29,266	29,266	29,266	29,266	29,266	29,266	29,266	29,266	29,266	29,266
	SERVICIO TELEFONICO	7,200	600	600	600	600	600	600	600	600	600	600	600	600
	OTROS SERVICIOS GENERALES	3,600	300	300	300	300	300	300	300	300	300	300	300	300
	SUMAS	361,992	30,166	30,166	30,166	30,166	30,166	30,166	30,166	30,166	30,166	30,166	30,166	30,166

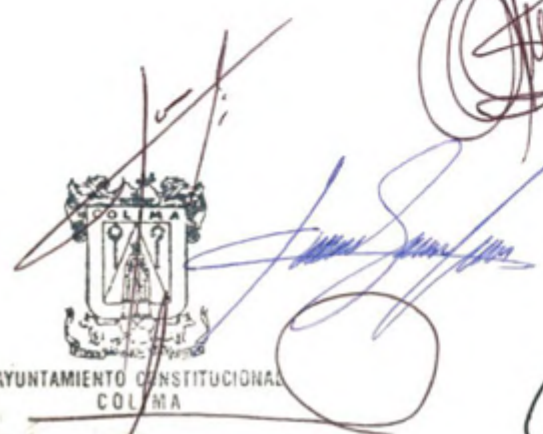
PRESUPUESTO DE EGRESOS 1998
DEPENDENCIA: DIRECCION DE ALUMBRADO PUBLICO
CENTRO DE COSTOS: 73

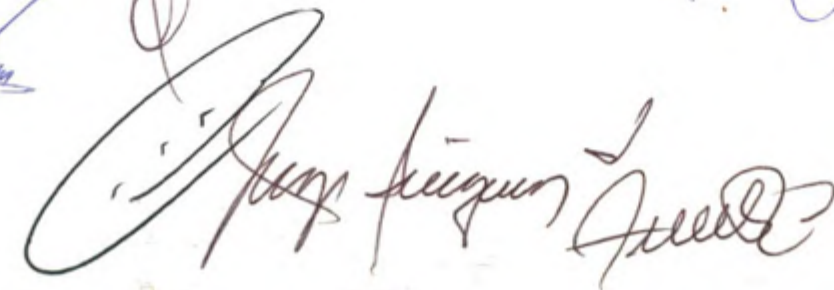
DESCRIPCION	TOTAL	ENE	FEB	MAR	ABR	MAY	JUN	JUL	AGO	SEP	OCT	NOV	DIC
10 SERVICIOS PERSONALES PERMANENTES	758,821	85,215	51,929	71,501	51,929	51,929	51,929	51,929	51,929	51,929	51,929	51,929	134,744
20 MATERIALES Y SUMINISTROS	1,279,404	106,617	106,617	106,617	106,617	106,617	106,617	106,617	106,617	106,617	106,617	106,617	106,617
10 CONSERVACION Y MANTENIMIENTO	1,068	89	89	89	89	89	89	89	89	89	89	89	89
40 SERVICIOS GENERALES	361,992	30,166	30,166	30,166	30,166	30,166	30,166	30,166	30,166	30,166	30,166	30,166	30,166
SUMAS	2,401,285	222,087	188,801	208,373	188,801	188,801	188,801	188,801	188,801	188,801	188,801	188,801	271,616



H. AYUNTAMIENTO CONSTITUCIONAL DE COLIMA
 1998 - 2000
 DIRECCION GENERAL DE SERVICIOS PUBLICOS MUNICIPALES

194

ORGANIGRAMA

DG	DIRECCION GENERAL DE SERVICIOS PUBLICOS MUNICIPALES	N.S.
C		No. 1

DA	DIRECCION DE PARQUES Y JARDINES	N.S.
C		No. 1
JESUS SERRANO MENDOZA		

JA	JEFE DE AREAS VERDES ZONA URBANA	N.S.
S		No. 1
ANGEL BARRETO VILLALOBOS		

JA	JEFE DE AREAS VERDES ZONA RURAL Y CAMELLONES	N.S.
C		No. 1
VACANTE		

JA	JEFE DE MANTENIMIENTO DE PARQUES Y AREAS DEPORTIVAS	N.S.
C		No. 1
VACANTE		

	ENCARGADO DE CUADRILLA	N.S.
C		No. 1
BONIFACIO AGUILAR CHAVEZ		

	ENCARGADO DE CUADRILLA	N.S.
C		No. 1
VACANTE		

	FONTANERO	N.S.
S		No. 1
JOSE ANDRADE CHAVEZ		

	CARPINTERO	N.S.
S		No. 2
ALBERTO RANGEL BARBOSA JOSE LLERENAS AMEZCUA		

	PODADOR	N.S.
S		No. 5

	JARDINERO	N.S.
S		No. 56

	JARDINERO	N.S.
S		No. 12

	CHOFER	N.S.
S		No. 2
SALVADOR MORAN CASTILLO JORGE SILVA ARGÜELLES		

	AYUDANTE DE CHOFER	N.S.
S		No. 1
FELIPE NAVARRO PARDO		



[Handwritten signatures and scribbles in red and blue ink covering the lower part of the organizational chart]

PRESUPUESTO DE EGRESOS 1998
DEPENDENCIA: DIRECCION DE PARQUES, JARDINES Y AREAS VERDES
CENTRO DE COSTOS: 72

N.S.	DESCRIPCION	TOTAL	ENE	FEB	MAR	ABR	MAY	JUN	JUL	AGO	SEP	OCT	NOV	DIC
10	SERVICIOS PERSONALES PERMANENTES													
5	DIRECTOR DE AREA DE PARQUES, JARDINES Y AREAS VERDES	41,530	3,461	3,461	3,461	3,461	3,461	3,461	3,461	3,461	3,461	3,461	3,461	3,461
6	JEFE DE DEPARTAMENTO DE AREAS VERDES, ZONA URBANA	37,368	3,114	3,114	3,114	3,114	3,114	3,114	3,114	3,114	3,114	3,114	3,114	3,114
7	JEFE DE AREA S VERDES, ZONA RURAL Y CAMELLONES	35,820	2,985	2,985	2,985	2,985	2,985	2,985	2,985	2,985	2,985	2,985	2,985	2,985
7	JEFE DE AREA DE MANTO, DE PARQUES Y AREAS DEPORTIVAS	35,820	2,985	2,985	2,985	2,985	2,985	2,985	2,985	2,985	2,985	2,985	2,985	2,985
15	ENCARGADO DE CUADRILLA	27,227	2,269	2,269	2,269	2,269	2,269	2,269	2,269	2,269	2,269	2,269	2,269	2,269
17	DOS CARPINTEROS	49,709	4,142	4,142	4,142	4,142	4,142	4,142	4,142	4,142	4,142	4,142	4,142	4,142
18	DOS CHOFERES "A"	54,547	4,546	4,546	4,546	4,546	4,546	4,546	4,546	4,546	4,546	4,546	4,546	4,546
18	CHOFER "A" (JARDINERO)	27,274	2,273	2,273	2,273	2,273	2,273	2,273	2,273	2,273	2,273	2,273	2,273	2,273
20	FONTANERO	22,788	1,899	1,899	1,899	1,899	1,899	1,899	1,899	1,899	1,899	1,899	1,899	1,899
20	CUATRO PODADORES	91,152	7,596	7,596	7,596	7,596	7,596	7,596	7,596	7,596	7,596	7,596	7,596	7,596
22	JARDINERO (PODADOR)	21,600	1,800	1,800	1,800	1,800	1,800	1,800	1,800	1,800	1,800	1,800	1,800	1,800
22	SESENTA JARDINEROS	1,296,000	108,000	108,000	108,000	108,000	108,000	108,000	108,000	108,000	108,000	108,000	108,000	108,000
22	SEIS AUXILIARES DE RECOLECCION (JARDINEROS)	129,600	10,800	10,800	10,800	10,800	10,800	10,800	10,800	10,800	10,800	10,800	10,800	10,800
22	AUXILIAR DE RECOLECCION (AYUDANTE DE CHOFER)	21,600	1,800	1,800	1,800	1,800	1,800	1,800	1,800	1,800	1,800	1,800	1,800	1,800
22	DOS AUXILIARES DE RECOLECCION	21,600	1,800	1,800	1,800	1,800	1,800	1,800	1,800	1,800	1,800	1,800	1,800	1,800
	TIEMPO EXTRA	20,400	1,700	1,700	1,700	1,700	1,700	1,700	1,700	1,700	1,700	1,700	1,700	1,700
	PRIMA VACACIONAL	53,157			26,578									26,578
	GRATIFICACIONES	382,727	106,313		37,210									239,204
	COMPENSACIONES ORDINARIAS	57,600	6,667	4,000	4,933	4,000	4,000	4,000	4,000	4,000	4,000	4,000	4,000	10,000
	PRIMA DOMINICAL	4,680	390	390	390	390	390	390	390	390	390	390	390	390
	SUMAS	2,432,197	274,539	165,560	230,281	165,560	165,560	165,560	165,560	165,560	165,560	165,560	165,560	437,342
20	MATERIALES Y SUMINISTROS													
	PLAGUICIDAS, ABONOS Y FERTILIZANTES	83,580	6,965	6,965	6,965	6,965	6,965	6,965	6,965	6,965	6,965	6,965	6,965	6,965
	MATERIAL Y EQUIPO PARA PARQUES Y JARDINES	143,388	11,949	11,949	11,949	11,949	11,949	11,949	11,949	11,949	11,949	11,949	11,949	11,949
	COMBUSTIBLE Y LUBRICANTES	12,000	1,000	1,000	1,000	1,000	1,000	1,000	1,000	1,000	1,000	1,000	1,000	1,000
	LLANTAS Y CAMARAS	14,400	1,200	1,200	1,200	1,200	1,200	1,200	1,200	1,200	1,200	1,200	1,200	1,200
	OTROS MATERIALES Y SUMINISTROS	6,000	500	500	500	500	500	500	500	500	500	500	500	500
	SUMAS	259,368	21,614	21,614	21,614	21,614	21,614	21,614	21,614	21,614	21,614	21,614	21,614	21,614
30	CONSERVACION Y MANTENIMIENTO													
	OTROS GASTOS DE CONSERVACION Y MANTENIMIENTO	56,568	4,714	4,714	4,714	4,714	4,714	4,714	4,714	4,714	4,714	4,714	4,714	4,714
	SUMAS	56,568	4,714	4,714	4,714	4,714	4,714	4,714	4,714	4,714	4,714	4,714	4,714	4,714
40	SERVICIOS GENERALES													
	SERVICIO TELEFONICO	9,600	800	800	800	800	800	800	800	800	800	800	800	800
	OTROS SERVICIOS GENERALES	3,600	300	300	300	300	300	300	300	300	300	300	300	300
	SUMAS	13,200	1,100	1,100	1,100	1,100	1,100	1,100	1,100	1,100	1,100	1,100	1,100	1,100



[Handwritten signatures and scribbles in blue and black ink are present over the bottom half of the table, including a large signature across the bottom right and another across the middle left.]

0.96





PRESUPUESTO DE EGRESOS 1998

DEPENDENCIA: DIRECCION DE PARQUES, JARDINES Y AREAS VERDES

CENTRO DE COSTOS: 72

DESCRIPCION	TOTAL	ENE	FEB	MAR	ABR	MAY	JUN	JUL	AGO	SEP	OCT	NOV	DIC
10 SERVICIOS PERSONALES PERMANENTES	2,432,197	274,539	165,560	230,281	165,560	165,560	165,560	165,560	165,560	165,560	165,560	165,560	437,342
20 MATERIALES Y SUMINISTROS	259,368	21,614	21,614	21,614	21,614	21,614	21,614	21,614	21,614	21,614	21,614	21,614	21,614
10 CONSERVACION Y MANTENIMIENTO	56,568	4,714	4,714	4,714	4,714	4,714	4,714	4,714	4,714	4,714	4,714	4,714	4,714
40 SERVICIOS GENERALES	13,200	1,100	1,100	1,100	1,100	1,100	1,100	1,100	1,100	1,100	1,100	1,100	1,100
SUMAS	2,761,333	301,967	192,988	257,709	192,988	192,988	192,988	192,988	192,988	192,988	192,988	192,988	464,770

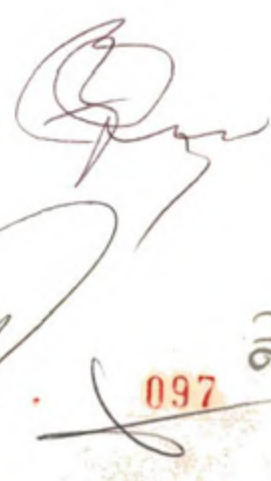

097 96

PROCEDIMIENTOS DE CONTROL INTERNO ESTABLECIDOS Y LO ESTIPULADO EN LA LEY DE PRESUPUESTO, CONTABILIDAD Y GASTO PÚBLICO.

ARTICULO DECIMOSEGUNDO.- LOS GASTOS DE REPRESENTACIÓN DE LOS FUNCIONARIOS, HASTA EL LÍMITE QUE ESTE PRESUPUESTO ESTABLECE, REQUIEREN DE ACUERDO EXPRESO DEL C. PRESIDENTE MUNICIPAL PARA QUE SE ACEPTEN SIN COMPROBACIONES ESPECÍFICAS.

ARTICULO DECIMOTERCERO.- LA EXPEDICIÓN DE NOMBRAMIENTOS A FUNCIONARIOS Y EMPLEADOS CON CARÁCTER DE SUPERNUMERARIOS SE FORMULARÁN A PROPUESTA DEL TITULAR DE LA DEPENDENCIA QUE CORRESPONDA PREVIA LA JUSTIFICACIÓN DEL EMPLEO, LAS POSIBILIDADES PRESUPUESTALES Y LA AUTORIZACIÓN DEL PRESIDENTE MUNICIPAL.

ARTICULO DECIMOCUARTO.- EL FONDO REVOLVENTE DE CADA DEPENDENCIA DEBERÁ SER AUTORIZADO POR EL TESORERO MUNICIPAL MEDIANTE COMPROBACIÓN QUE HAGAN LAS PARTES SOLICITANTES.

ARTICULO DECIMOQUINTO.- LOS GASTOS DE TRASLADO O DE VIAJE DEL PERSONAL DE LAS DEPENDENCIAS MUNICIPALES, SOLO PODRÁN AUTORIZARSE POR EL DIRECTOR GENERAL DEL ÁREA CORRESPONDIENTE Y EL TESORERO MUNICIPAL.

ARTICULO DECIMOSEXTO.- EL TESORERO MUNICIPAL HARÁ LA DISTRIBUCIÓN DE FONDOS CON ESTRICTO APEGO A ESTE PRESUPUESTO Y EL PRESIDENTE DEL H. AYUNTAMIENTO OBSERVARÁ EL MISMO REQUISITO AL EXTENDER ÓRDENES DE PAGO.

ARTICULO DECIMOSEPTIMO.- TODA ORDEN DE PAGO DEBERÁ ESTAR ACOMPAÑADA DEL CORRESPONDIENTE RECIBO, FACTURA, ETC., QUE EL TESORERO MUNICIPAL EXAMINARÁ PARA CERCIORASE QUE SE REALICEN EN FORMA CORRECTA Y CONFORME A LO CONVENIDO, CUIDANDO ASÍ MISMO, QUE LA DOCUMENTACIÓN ESTÉ DEBIDAMENTE REQUISADA Y COMPROBADA DE ACUERDO A LAS DISPOSICIONES FISCALES.

ARTICULO DECIMOCTAVO.- TODA EROGACIÓN DEBERÁ ESTAR SUSTENTADA POR EL COMPROBANTE DE GASTO CORRESPONDIENTE, EXPEDIDO POR LA NEGOCIACIÓN RESPECTIVA, CON LA DESCRIPCIÓN DEL ARTÍCULO, CANTIDAD IMPORTE; EL RECIBO O EL COMPROBANTE DEBERÁ SER EL QUE USE LA NEGOCIACIÓN CON SU CÉDULA DEL REGISTRO FEDERAL DE CONTRIBUYENTES, INCLUYÉNDOSE ADEMÁS LOS DOCUMENTOS DE CONTROL INTERNO QUE PARA CADA CASO SE UTILICEN.

ARTICULO DECIMONOVENO.- LA TESORERIA MUNICIPAL DEBERÁ REVISAR QUE SE CUMPLA EN MATERIA DE GASTO LO ESTABLECIDO EN LAS LEYES Y REGLAMENTOS CORRESPONDIENTES, CUIDANDO ASÍ MISMO LAS DISPOSICIONES FISCALES AL RESPECTO.

AYUNTAMIENTO CONSTITUCIONAL
COLIMA

[Handwritten signatures and stamps]

098 197

- f) APORTACIONES AL FONDO DE PENSIONES DEL ESTADO CORRESPONDIENTES AL MUNICIPIO.
- g) LA AMORTIZACIONES DE CREDITOS Y LOS INTERESES PROVENIENTES DE LOS MISMOS.
- h) SUBSIDIOS A DIFERENTES ORGANISMOS SOCIALES Y PARAMUNICIPALES, PREVIO ACUERDO Y/O CONVENIO RESPECTIVO.
- i) GASTOS POR COMPROBAR, PARA EFECTUAR EROGACIONES POR CUENTA DEL MUNICIPIO, ASÍ COMO GASTOS DE VIAJE, REQUISITADOS MEDIANTE SOLICITUD PREVIAMENTE AUTORIZADA.
- j) LOS GASTOS DERIVADOS DEL CUMPLIMIENTO DE LAS OBLIGACIONES ECONÓMICAS ESTIPULADAS EN LOS CONVENIOS Y CONTRATOS QUE EL H. AYUNTAMIENTO HAYA SUSCRITO CON INSTITUCIONES Y PARTICULARES.

ARTICULO OCTAVO.- SE CONSIDERAN DE AMPLIACIÓN AUTOMÁTICA LAS SIGUIENTES PARTIDAS:

- 2013 COMBUSTIBLES Y LUBRICANTES.
- 4001 ENERGÍA ELÉCTRICA.
- 4002 SERVICIO POSTAL Y TELEGRÁFICO.
- 4003 SERVICIO TELEFÓNICO.
- 5501 PERSONAL PENSIONADO Y JUBILADO.
- 5502 PREVISIÓN SOCIAL MÚLTIPLE.
- 5503 SEGURO SOCIAL.
- 5504 PAGOS POR DEFUNCIÓN.
- 5514 QUINQUENIOS.
- 5515 CUOTAS A LA DIRECCIÓN DE PENSIONES.
- 5516 APORTACIÓN DE RETIRO.
- 9001 INTERESES Y COMISIONES BANCARIAS.

ARTICULO NOVENO.- LAS PARTIDAS DE SUELDO Y PRESTACIONES DE PERSONAL, SE CONSIDERAN DE AMPLIACIÓN AUTOMÁTICA, ÚNICAMENTE Y HASTA EL MONTO DE LOS INCREMENTOS QUE EL H. AYUNTAMIENTO CONCEDA A EMPLEADOS Y FUNCIONARIOS DERIVADOS DE LOS INCREMENTOS SALARIALES DECRETADOS POR EL EJECUTIVO FEDERAL.

ARTICULO DECIMO.- SE AUTORIZA AL TESORERO MUNICIPAL PARA QUE CONSIDERE DURANTE EL EJERCICIO FISCAL COMPRENDIDO DEL 1 DE ENERO AL 31 DE DICIEMBRE DE 1998, LAS RESERVAS NECESARIAS A FIN DE ESTAR EN POSIBILIDAD DE DAR CUMPLIMIENTO A LAS OBLIGACIONES CONTRAÍDAS POR EL H. AYUNTAMIENTO.

ARTICULO DECIMOPRIMERO.- TODAS LAS COMPRAS QUE REQUIERAN LAS DEPENDENCIAS DEL H. AYUNTAMIENTO , DEBERÁN SER REALIZADAS POR CONDUCTO DEL DEPARTAMENTO DE RECURSOS MATERIALES DE LA OFICIALÍA MAYOR, DE ACUERDO A LOS

AYUNTAMIENTO CONSTITUCIONAL
COLIMA

099

ARTICULO SEGUNDO.- LA TESORERÍA MUNICIPAL ES LA ÚNICA FACULTADA PARA EFECTUAR CUALQUIER CLASE DE PAGOS AUTORIZADOS, POR CONDUCTO DE LA DIRECCIÓN DE EGRESOS.

ARTICULO TERCERO.- PARA EFECTOS DE PAGO DE SUELDOS, SE CONSIDERARÁN LOS MESES DE TREINTA DÍAS.

ARTICULO CUARTO.- LOS DIRECTORES GENERALES DEBERÁN SOMETER A LA CONSIDERACIÓN DEL PRESIDENTE MUNICIPAL, LAS PROPUESTAS DE NOMBRAMIENTOS, CONTRATACIÓN POR HONORARIOS Y OTORGAMIENTO DE COMPENSACIONES A LOS EMPLEADOS DE SUS RESPECTIVAS DEPENDENCIAS; Y, UNA VEZ APROBADAS Y FIRMADAS POR EL PRESIDENTE MUNICIPAL, DEBERÁ ENVIARSE COPIA A OFICIALIA MAYOR PARA QUE POR CONDUCTO DE LA TESORERIA MUNICIPAL PROCEDA A REALIZAR EL PAGO CORRESPONDIENTE, DEBIENDO ESTAR ESTAS EROGACIONES CONTEMPLADAS EN EL PRESENTE PRESUPUESTO.

ARTICULO QUINTO.- CUANDO LA RECAUDACIÓN POR LOS CONCEPTOS A QUE SE REFIERE LA LEY DE INGRESOS PARA EL EJERCICIO FISCAL DE 1998, EXCEDA EL MONTO DE LO PROYECTADO, EL H. CABILDO PODRÁ AUTORIZAR QUE DICHOS EXCEDENTES SEAN CANALIZADOS, PREFERENTEMENTE, AL PROGRAMA DE OBRAS E INFRAESTRUCTURA PARA EL MEJORAMIENTO DE LA CALIDAD DE VIDA DE LOS HABITANTES DEL MUNICIPIO.

ARTICULO SEXTO.- LOS INCREMENTOS DE LOS SUELDOS AL PERSONAL DEPENDIENTE DEL H. AYUNTAMIENTO SOLO SERÁN OTORGADOS EN ACUERDO POR ESCRITO DEL PRESIDENTE MUNICIPAL Y PAGADOS POR CONDUCTO DE LA TESORERÍA MUNICIPAL.

ARTICULO SEPTIMO.- PARA EL EJERCICIO DEL GASTO, SE DEBERÁN SEGUIR LAS SIGUIENTES DISPOSICIONES ESTIPULADAS EN LA LEY DE PRESUPUESTO, CONTABILIDAD Y GASTO PÚBLICO, ASÍ COMO LAS DE CARÁCTER ADMINISTRATIVO Y DE CONTROL CORRESPONDIENTES.

- 1) TODOS LOS CHEQUES QUE EXPIDA LA TESORERÍA POR CONDUCTO DE LA DIRECCIÓN DE EGRESOS ESTARÁN SUSTENTADOS POR ÓRDENES DE PAGO EXPEDIDAS POR LA PROPIA TESORERÍA Y QUE SERÁN AUTORIZADAS CONJUNTAMENTE POR EL PRESIDENTE, TESORERO Y OFICIAL MAYOR.
- 2) SE AUTORIZA AL TESORERO MUNICIPAL PARA QUE A LA PRESENTACIÓN DE LOS COMPROBANTES RESPECTIVOS PAGUE SIN PREVIO TRÁMITE DE AUTORIZACIÓN INTERNA, LAS OBLIGACIONES DERIVADAS DE LOS SIGUIENTES CONCEPTOS:
 - a) RENTAS CUANDO EXISTA CONTRATO DE ARRENDAMIENTO.
 - b) GASTOS DE CORRESPONDENCIA POSTAL Y TELEGRÁFICO.
 - c) CARGOS DE LA C.F.E. EN CONTRATOS AUTORIZADOS.
 - d) ~~SERVICIO~~ TELEFÓNICO.
 - e) CUOTAS OBRERO-PATRONALES DEL I. M. S. S.

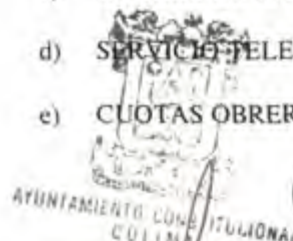

[Handwritten signatures and initials in blue and black ink, including a large signature that appears to be 'Antonio...' and another that says 'Antonio...']

199

100

PRESUPUESTO DE EGRESOS 1998
DEPENDENCIA: DEUDA PUBLICA
CENTRO DE COSTOS: 140

	DESCRIPCION	TOTAL	ENE	FEB	MAR	ABR	MAY	JUN	JUL	AGO	SEP	OCT	NOV	DIC
85	DEUDA CON INSTITUCIONES DE CREDITO	850,000	0	0	85,000	85,000	85,000	85,000	85,000	85,000	85,000	85,000	85,000	85,000
90	GASTOS FINANCIEROS													
	INTERESES BANCARIOS	500,000	0	0	50,000	50,000	50,000	50,000	50,000	50,000	50,000	50,000	50,000	50,000
	SUMAS	500,000	0	0	50,000	50,000	50,000	50,000	50,000	50,000	50,000	50,000	50,000	50,000

AYUNTAMIENTO CONSTITUCIONAL
 BOGOTÁ

[Handwritten signatures and stamps in black and blue ink]

101 200

PRESUPUESTO DE EGRESOS 1998
DEPENDENCIA: DEUDA PUBLICA
CENTRO DE COSTOS: 140

DESCRIPCION	TOTAL	ENE	FEB	MAR	ABR	MAY	JUN	JUL	AGO	SEP	OCT	NOV	DIC
85 DEUDA PUBLICA CON INSTITUCIONES DE CREDITO	850,000	0	0	85,000	85,000	85,000	85,000	85,000	85,000	85,000	85,000	85,000	85,000
90 GASTOS FINANCIEROS	500,000	0	0	50,000	50,000	50,000	50,000	50,000	50,000	50,000	50,000	50,000	50,000
SUMAS	1,350,000	0	0	135,000	135,000	135,000	135,000	135,000	135,000	135,000	135,000	135,000	135,000



Handwritten signatures and stamps in blue and black ink. The signatures are highly stylized and cursive. A large blue signature is prominent in the center. To the right, there is a blue stamp that appears to say 'Aprobado' (Approved). Below the signatures, there is a large, stylized signature in black ink. In the bottom right corner, there is a red stamp with the number '102' and the year '201' written vertically next to it.

PRESUPUESTO DE EGRESOS 1998
DEPENDENCIA: TRANSFERENCIAS, SUBSIDIOS Y EROGACIONES EXTRAORDINARIAS
CENTRO DE COSTOS: 130

	DESCRIPCION	TOTAL	ENE	FEB	MAR	ABR	MAY	JUN	JUL	AGO	SEP	OCT	NOV	DIC
51	SUBSIDIOS DIVERSOS													
	D.I.F. MUNICIPAL	4,323,444	360,287	360,287	360,287	360,287	360,287	360,287	360,287	360,287	360,287	360,287	360,287	360,287
	APORTACIONES DIVERSAS	840,000	70,000	70,000	70,000	70,000	70,000	70,000	70,000	70,000	70,000	70,000	70,000	70,000
	SUBSIDIOS A ORGANISMOS DIVERSOS	480,000	40,000	40,000	40,000	40,000	40,000	40,000	40,000	40,000	40,000	40,000	40,000	40,000
	PROCESADORA MUNICIPAL	840,000	70,000	70,000	70,000	70,000	70,000	70,000	70,000	70,000	70,000	70,000	70,000	70,000
	PROTECCION CIVIL	180,000	15,000	15,000	15,000	15,000	15,000	15,000	15,000	15,000	15,000	15,000	15,000	15,000
	ARCHIVO MUNICIPAL	1,020,000	85,000	85,000	85,000	85,000	85,000	85,000	85,000	85,000	85,000	85,000	85,000	85,000
	SUMAS	7,683,444	640,287	640,287	640,287	640,287	640,287	640,287	640,287	640,287	640,287	640,287	640,287	640,287
70	EROGACIONES EXTRAORDINARIAS													
	IMPREVISTAS	289,446	0	0	28,945	28,945	28,945	28,945	28,945	28,945	28,945	28,945	28,945	28,945
	SUMAS	289,446	0	0	28,945	28,945	28,945	28,945	28,945	28,945	28,945	28,945	28,945	28,945



Handwritten signatures and initials in blue and black ink, including a large signature that appears to read 'José Guzmán' and another that reads 'Santitas'.

PRESUPUESTO DE EGRESOS 1998
DEPENDENCIA: TRANSFERENCIAS, SUBSIDIOS Y EROGACIONES EXTRAORDINARIAS
CENTRO DE COSTOS: 130

DESCRIPCION	TOTAL	ENE	FEB	MAR	ABR	MAY	JUN	JUL	AGO	SEP	OCT	NOV	DIC
51 SUBSIDIOS DIVERSOS	7,683,444	640,287	640,287	640,287	640,287	640,287	640,287	640,287	640,287	640,287	640,287	640,287	640,287
70 EROGACIONES EXTRAORDINARIAS	289,446	0	0	28,945	28,945	28,945	28,945	28,945	28,945	28,945	28,945	28,945	28,945
SUMAS	7,972,890	640,287	640,287	669,232	669,232	669,232	669,232	669,232	669,232	669,232	669,232	669,232	669,232



[Handwritten signatures in blue and black ink]

PRESUPUESTO DE EGRESOS 1998
DEPENDENCIA: PRESTACIONES Y SEGURIDAD SOCIAL A LOS TRABAJADORES
CENTRO DE COSTOS: 120

10

DESCRIPCION	TOTAL	ENE	FEB	MAR	ABR	MAY	JUN	JUL	AGO	SEP	OCT	NOV	DIC
SERVICIOS PERSONALES PERMANENTES													
GRATIFICACIONES A JUBILADOS Y PENSIONADOS	532,405	147,890		51,762									332,753
SUMAS	532,405	147,890	0	51,762	0	0	0	0	0	0	0	0	332,753

55

DESCRIPCION	TOTAL	ENE	FEB	MAR	ABR	MAY	JUN	JUL	AGO	SEP	OCT	NOV	DIC
PRESTACIONES Y SEGURIDAD SOCIAL													
PERSONAL JUBILADO Y PENSIONADO	2,662,024	221,835	221,835	221,835	221,835	221,835	221,835	221,835	221,835	221,835	221,835	221,835	221,835
PREVISION SOCIAL MULTIPLE	1,157,831	96,486	96,486	96,486	96,486	96,486	96,486	96,486	96,486	96,486	96,486	96,486	96,486
SEGURO SOCIAL	2,880,000	240,000	240,000	240,000	240,000	240,000	240,000	240,000	240,000	240,000	240,000	240,000	240,000
PAGO DE DEFUNCIONES	100,000	33,333					33,333					33,333	
SEGURO DE VIDA	336,828	28,069	28,069	28,069	28,069	28,069	28,069	28,069	28,069	28,069	28,069	28,069	28,069
FONDO DE AHORRO	618,800	51,567	51,567	51,567	51,567	51,567	51,567	51,567	51,567	51,567	51,567	51,567	51,567
BONO DE RENTA	2,183,187	181,932	181,932	181,932	181,932	181,932	181,932	181,932	181,932	181,932	181,932	181,932	181,932
BONO DE EDUCACION	190,000								190,000				
BONO DE DESPESA	3,933,591	327,799	327,799	327,799	327,799	327,799	327,799	327,799	327,799	327,799	327,799	327,799	327,799
CAPACITACION DE PERSONAL	48,000		16,000			16,000				16,000			
BONO NAVIDEÑO	190,000												190,000
BONO DE TRANSPORTE	825,828	68,819	68,819	68,819	68,819	68,819	68,819	68,819	68,819	68,819	68,819	68,819	68,819
QUINQUENIOS	2,272,000	189,333	189,333	189,333	189,333	189,333	189,333	189,333	189,333	189,333	189,333	189,333	189,333
PENSIONES CIVILES	496,716	41,393	41,393	41,393	41,393	41,393	41,393	41,393	41,393	41,393	41,393	41,393	41,393
APORTACION PARA EL RETIRO	85,680		28,560				28,560				28,560		
UNIFORMES Y ROPA DE TRABAJO	288,000						144,000				144,000		
S.A.R.	1,440,000	240,000		240,000		240,000		240,000		240,000		240,000	
BONO 10 DE MAYO	34,020					34,020							
BONO POR AÑO EXTRAORDINARIO	237,200							237,200					
ESTIMULO ANTIGÜEDAD	248,042	248,042											
ESCALAFON ECONOMICO	31,200						31,200						
BECAS HIJOS DE TRABAJADORES	75,262			37,631						37,631			
BONO AJUSTE DE CALENDARIO	223,720					223,720							
ESTIMULO A LA PRODUCTIVIDAD	107,100							107,100					
BONO BUROCRATICO (ACTIVOS)	556,920										556,920		
BONO BUROCRATICO (JUBILADOS Y PENSIONADOS)	66,640										66,640		
AGUINALDO DE QUINQUENIOS	454,400	126,222		44,178									284,000
QUINQUENIO PRIMERA VACACIONAL	31,611			15,806									15,806
DIFERENCIAL SALARIAL	280,000		280,000										
SUMAS	22,054,600	2,094,831	1,771,794	1,784,848	1,670,954	1,737,254	1,684,327	2,031,534	1,637,234	1,740,065	2,243,354	1,720,567	1,937,039

[Handwritten signature in red ink]

[Handwritten signature in blue ink]



AYUNTAMIENTO CONSTITUCIONAL
CULIACÁN

204
105

PRESUPUESTO DE EGRESOS 1998

DEPENDENCIA: PRESTACIONES Y SEGURIDAD SOCIAL A LOS TRABAJADORES

CENTRO DE COSTOS: 120

DESCRIPCION	TOTAL	ENE	FEB	MAR	ABR	MAY	JUN	JUL	AGO	SEP	OCT	NOV	DIC
10 SERVICIOS PERSONALES PERMANENTES	532,405	147,890	0	51,762	0	0	0	0	0	0	0	0	332,753
55 PRESTACIONES Y SEGURIDAD SOCIAL	22,054,600	2,094,831	1,771,794	1,784,848	1,670,954	1,737,254	1,684,327	2,031,534	1,637,234	1,740,865	2,243,354	1,720,567	1,937,039
SUMAS	22,587,005	2,242,722	1,771,794	1,836,610	1,670,954	1,737,254	1,684,327	2,031,534	1,637,234	1,740,865	2,243,354	1,720,567	2,269,792



Handwritten signatures in blue and black ink, including a large signature that appears to read 'Juan Enriquez' and another that reads 'Goy'.

PRESUPUESTO DE EGRESOS 1998
 DEPENDENCIA: INVERSION Y OBRA PUBLICA
 CENTRO DE COSTOS:110

60

DESCRIPCION	TOTAL	ENE	FEB	MAR	ABR	MAY	JUN	JUL	AGO	SEP	OCT	NOV	DIC
INVERSION Y OBRA PUBLICA													
EQUIPAMIENTO	8,904,000	742,000	742,000	742,000	742,000	742,000	742,000	742,000	742,000	742,000	742,000	742,000	742,000
CONSTRUCCION EN OBRAS	13,464,000	1,122,000	1,122,000	1,122,000	1,122,000	1,122,000	1,122,000	1,122,000	1,122,000	1,122,000	1,122,000	1,122,000	1,122,000
SUMAS	22,368,000	1,864,000	1,864,000	1,864,000	1,864,000	1,864,000	1,864,000	1,864,000	1,864,000	1,864,000	1,864,000	1,864,000	1,864,000

AYUNTAMIENTO

[Handwritten signatures and scribbles in blue and black ink]

PRESUPUESTO DE EGRESOS 1998
 DEPENDENCIA: INVERSION Y OBRA PUBLICA
 CENTRO DE COSTOS:110

DESCRIPCION	TOTAL	ENE	FEB	MAR	ABR	MAY	JUN	JUL	AGO	SEP	OCT	NOV	DIC
60 INVERSION Y OBRA PUBLICA	22,368,000	1,864,000	1,864,000	1,864,000	1,864,000	1,864,000	1,864,000	1,864,000	1,864,000	1,864,000	1,864,000	1,864,000	1,864,000
SUMAS	22,368,000	1,864,000	1,864,000	1,864,000	1,864,000	1,864,000	1,864,000	1,864,000	1,864,000	1,864,000	1,864,000	1,864,000	1,864,000



 AYUNTAMIENTO CONSTITUCIONAL
 CELIMA

[Handwritten signatures and scribbles in blue and black ink]

108 207

H. AYUNTAMIENTO CONSTITUCIONAL DE COLIMA

1998 - 2000

DIRECCION GENERAL DE TRANSITO Y VIALIDAD

ORGANIGRAMA

208

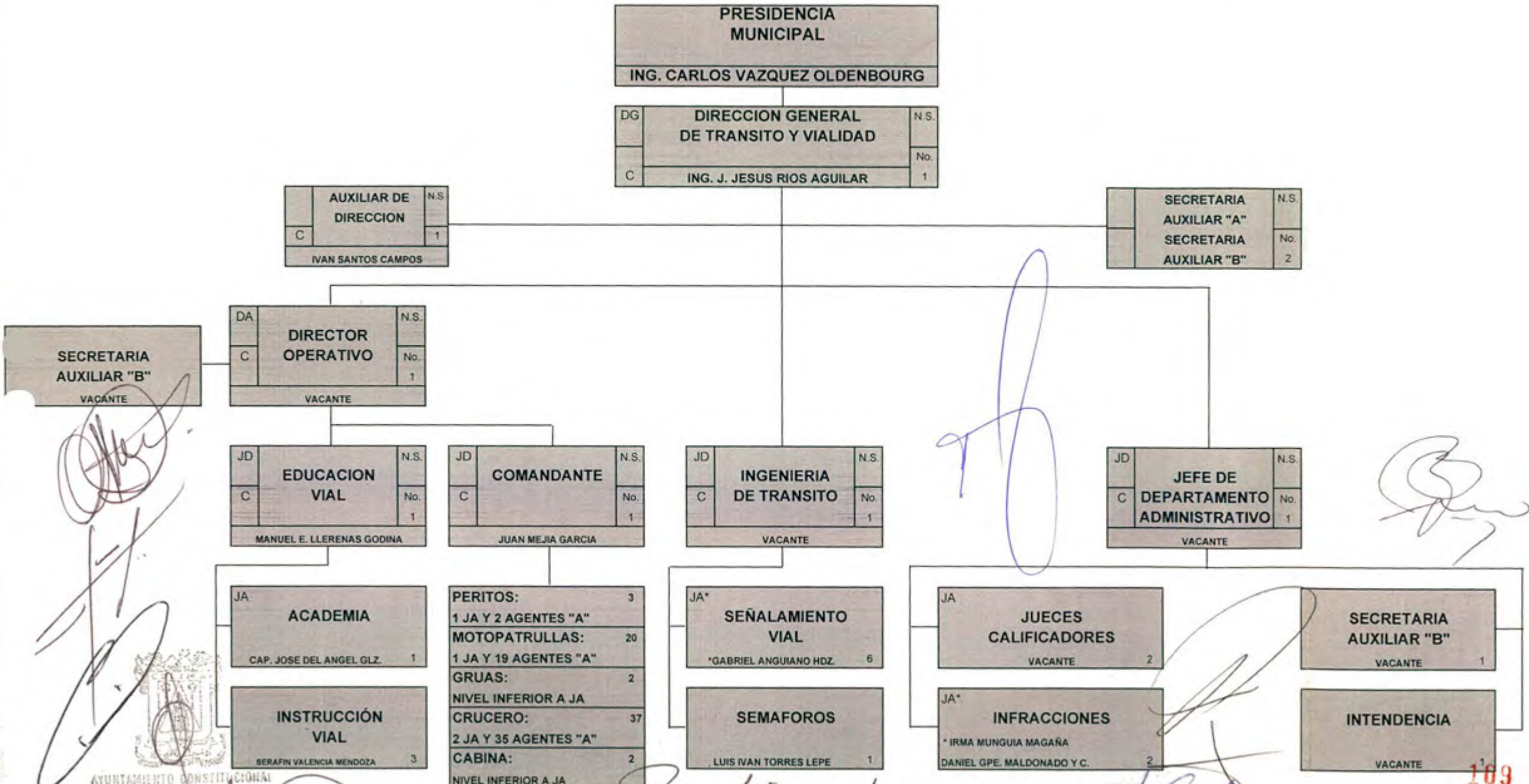

AYUNTAMIENTO CONSTITUCIONAL COLIMA

20

MATERIALES Y SUMINISTROS

MATERIALES Y UTILES DE OFICINA

MATERIAL DE LIMPIEZA Y ASEO

MATERIALES Y UTILES DE IMPRESIÓN

EQUIPO Y MATERIAL DE SEGURIDAD

COMBUSTIBLE Y LUBRICANTES

LLANTAS Y CAMARAS

OTROS MATERIALES Y SUMINISTROS

SUMAS

18,000	1,500	1,500	1,500	1,500	1,500	1,500	1,500	1,500	1,500	1,500	1,500	1,500	1,500
30,000	2,500	2,500	2,500	2,500	2,500	2,500	2,500	2,500	2,500	2,500	2,500	2,500	2,500
30,000	2,500	2,500	2,500	2,500	2,500	2,500	2,500	2,500	2,500	2,500	2,500	2,500	2,500
111,600	9,300	9,300	9,300	9,300	9,300	9,300	9,300	9,300	9,300	9,300	9,300	9,300	9,300
384,000	32,000	32,000	32,000	32,000	32,000	32,000	32,000	32,000	32,000	32,000	32,000	32,000	32,000
84,000	7,000	7,000	7,000	7,000	7,000	7,000	7,000	7,000	7,000	7,000	7,000	7,000	7,000
72,000	6,000	6,000	6,000	6,000	6,000	6,000	6,000	6,000	6,000	6,000	6,000	6,000	6,000
729,600	60,800	60,800	60,800	60,800	60,800	60,800	60,800	60,800	60,800	60,800	60,800	60,800	60,800

30

CONSERVACION Y MANTENIMIENTO

CONSERVACION Y MANTENIMIENTO DE EQUIPO DE OFICINA

CONSERVACION Y MANTENIMIENTO DE VEHICULOS

OTROS GASTOS DE CONSERVACION Y MANTENIMIENTO

SUMAS

6,000	500	500	500	500	500	500	500	500	500	500	500	500	500
104,400	8,700	8,700	8,700	8,700	8,700	8,700	8,700	8,700	8,700	8,700	8,700	8,700	8,700
7,200	600	600	600	600	600	600	600	600	600	600	600	600	600
117,600	9,800	9,800	9,800	9,800	9,800	9,800	9,800	9,800	9,800	9,800	9,800	9,800	9,800

40

SERVICIOS GENERALES

SERVICIO TELEFONICO

OTROS SERVICIOS GENERALES

SUMAS

16,800	1,400	1,400	1,400	1,400	1,400	1,400	1,400	1,400	1,400	1,400	1,400	1,400	1,400
7,200	600	600	600	600	600	600	600	600	600	600	600	600	600
24,000	2,000	2,000	2,000	2,000	2,000	2,000	2,000	2,000	2,000	2,000	2,000	2,000	2,000



AYUNTAMIENTO CONSTITUCIONAL
COLIMA

[Handwritten signatures in blue and black ink]

110 2009

PRESUPUESTO DE EGRESOS 1998
DEPENDENCIA: DIRECCION GENERAL DE TRANSITO Y VIALIDAD
CENTRO DE COSTOS: 100

N.S.	DESCRIPCION	TOTAL	ENE	FEB	MAR	ABR	MAY	JUN	JUL	AGO	SEP	OCT	NOV	DIC
10	SERVICIOS PERSONALES PERMANENTES													
2	DIRECTOR GENERAL DE TRANSITO Y VIALIDAD	51,926	4,327	4,327	4,327	4,327	4,327	4,327	4,327	4,327	4,327	4,327	4,327	4,327
5	DIRECTOR DE AREA OPERATIVA	41,530	3,461	3,461	3,461	3,461	3,461	3,461	3,461	3,461	3,461	3,461	3,461	3,461
6	JEFE DEL DEPARTAMENTO DE EDUCACION VIAL	37,368	3,114	3,114	3,114	3,114	3,114	3,114	3,114	3,114	3,114	3,114	3,114	3,114
6	JEFE DEL DEPARTAMENTO DE COMANDANCIA	37,368	3,114	3,114	3,114	3,114	3,114	3,114	3,114	3,114	3,114	3,114	3,114	3,114
6	JEFE DEL DEPARTAMENTO DE INGENIERIA DE TRANSITO	37,368	3,114	3,114	3,114	3,114	3,114	3,114	3,114	3,114	3,114	3,114	3,114	3,114
6	JEFE DEL DEPARTAMENTO ADMINISTRATIVO	37,368	3,114	3,114	3,114	3,114	3,114	3,114	3,114	3,114	3,114	3,114	3,114	3,114
7	JEFE DE AREA DE ACADEMIA	35,820	2,985	2,985	2,985	2,985	2,985	2,985	2,985	2,985	2,985	2,985	2,985	2,985
7	JEFE DE AREA DE SEÑALAMIENTO VIAL	35,820	2,985	2,985	2,985	2,985	2,985	2,985	2,985	2,985	2,985	2,985	2,985	2,985
7	JEFE DE AREA DE JUECES CALIFICADORES	35,820	2,985	2,985	2,985	2,985	2,985	2,985	2,985	2,985	2,985	2,985	2,985	2,985
7	JEFE DE AREA DE INFRACCIONES	35,820	2,985	2,985	2,985	2,985	2,985	2,985	2,985	2,985	2,985	2,985	2,985	2,985
12	ENCARGADO "A" (AUXILIAR DE DIRECCION GENERAL)	31,068	2,589	2,589	2,589	2,589	2,589	2,589	2,589	2,589	2,589	2,589	2,589	2,589
16	SECRETARIA AUXILIAR "A"	26,280	2,190	2,190	2,190	2,190	2,190	2,190	2,190	2,190	2,190	2,190	2,190	2,190
18	JUEZ CALIFICADOR	23,674	1,973	1,973	1,973	1,973	1,973	1,973	1,973	1,973	1,973	1,973	1,973	1,973
18	NOTIFICADOR	23,674	1,973	1,973	1,973	1,973	1,973	1,973	1,973	1,973	1,973	1,973	1,973	1,973
18	TRES SECRETARIAS AUXILIAR "B"	71,021	5,918	5,918	5,918	5,918	5,918	5,918	5,918	5,918	5,918	5,918	5,918	5,918
22	CONSERJE Y MENSAJERO	21,600	1,800	1,800	1,800	1,800	1,800	1,800	1,800	1,800	1,800	1,800	1,800	1,800
24	POLICIA DE PRIMERA	25,405	2,117	2,117	2,117	2,117	2,117	2,117	2,117	2,117	2,117	2,117	2,117	2,117
25	TRES POLICIAS DE SEGUNDA	74,239	6,187	6,187	6,187	6,187	6,187	6,187	6,187	6,187	6,187	6,187	6,187	6,187
27	VEINTICUATRO MOTOPATRULLAS	561,600	46,800	46,800	46,800	46,800	46,800	46,800	46,800	46,800	46,800	46,800	46,800	46,800
27	AGENTE "A" (INSTRUCCION VIAL)	23,400	1,950	1,950	1,950	1,950	1,950	1,950	1,950	1,950	1,950	1,950	1,950	1,950
27	AGENTE "A" (SEMAFOROS)	23,400	1,950	1,950	1,950	1,950	1,950	1,950	1,950	1,950	1,950	1,950	1,950	1,950
27	AGENTE "A" (INFRACCIONES)	23,400	1,950	1,950	1,950	1,950	1,950	1,950	1,950	1,950	1,950	1,950	1,950	1,950
27	TREINTA Y SIETE AGENTES "A" (AGENTES DE CRUCERO)	865,800	72,150	72,150	72,150	72,150	72,150	72,150	72,150	72,150	72,150	72,150	72,150	72,150
27	SEIS AGENTES VIALES	140,400	11,700	11,700	11,700	11,700	11,700	11,700	11,700	11,700	11,700	11,700	11,700	11,700
	PRIMA VACACIONAL	64,477			32,238									32,238
	GRATIFICACIONES	464,234	128,954		45,134									290,146
	COMPENSACIONES ORDINARIAS	235,440	27,250	16,350	20,165	16,350	16,350	16,350	16,350	16,350	16,350	16,350	16,350	40,875
	COMPENSACIONES ADICIONALES	673,920	78,000	46,800	57,720	46,800	46,800	46,800	46,800	46,800	46,800	46,800	46,800	117,000
	SUMAS	3,759,239	427,635	256,581	348,688	256,581	256,581	256,581	256,581	256,581	256,581	256,581	256,581	673,690
15	SERVICIOS PERSONALES EVENTUALES													
	SERVICIOS PERSONALES EVENTUALES	76,097	6,350	6,300	6,350	6,350	6,300	6,350	6,347	6,350	6,350	6,350	6,350	6,350
	SUMAS	76,097	6,350	6,300	6,350	6,350	6,300	6,350	6,347	6,350	6,350	6,350	6,350	6,350



AYUNTAMIENTO CONSTITUCIONAL
 CALIMA

[Handwritten signatures and initials in blue and black ink, including a large signature that appears to be 'Juan Antonio']

H11 210

PRESUPUESTO DE EGRESOS 1998
DEPENDENCIA: DIRECCION GENERAL DE TRANSITO Y VIALIDAD
CENTRO DE COSTOS: 100

DESCRIPCION	TOTAL	ENE	FEB	MAR	ABR	MAY	JUN	JUL	AGO	SEP	OCT	NOV	DIC
10 SERVICIOS PERSONALES PERMANENTES	3,759,239	427,635	256,581	348,688	256,581	256,581	256,581	256,581	256,581	256,581	256,581	256,581	673,690
15 SERVICIOS PERSONALES EVENTUALES	76,097	6,350	6,300	6,350	6,350	6,300	6,350	6,347	6,350	6,350	6,350	6,350	6,350
10 MATERIALES Y SUMINISTROS	729,600	60,800	60,800	60,800	60,800	60,800	60,800	60,800	60,800	60,800	60,800	60,800	60,800
30 CONSERVACION Y MANTENIMIENTO	117,600	9,800	9,800	9,800	9,800	9,800	9,800	9,800	9,800	9,800	9,800	9,800	9,800
40 SERVICIOS GENERALES	24,000	2,000	2,000	2,000	2,000	2,000	2,000	2,000	2,000	2,000	2,000	2,000	2,000
SUMAS	4,706,536	506,585	335,481	427,638	335,531	335,481	335,531	335,528	335,531	335,531	335,531	335,531	752,640



Handwritten signatures in blue and black ink, including a large signature in blue ink that appears to be 'Jorge...' and another in black ink that appears to be 'Juan...'. There are also several other smaller signatures and initials scattered across the lower half of the page.

H. AYUNTAMIENTO CONSTITUCIONAL DE COLIMA
 1998 - 2000
 DIRECCION GENERAL DE ASUNTOS JURIDICOS
 ORGANIGRAMA

212

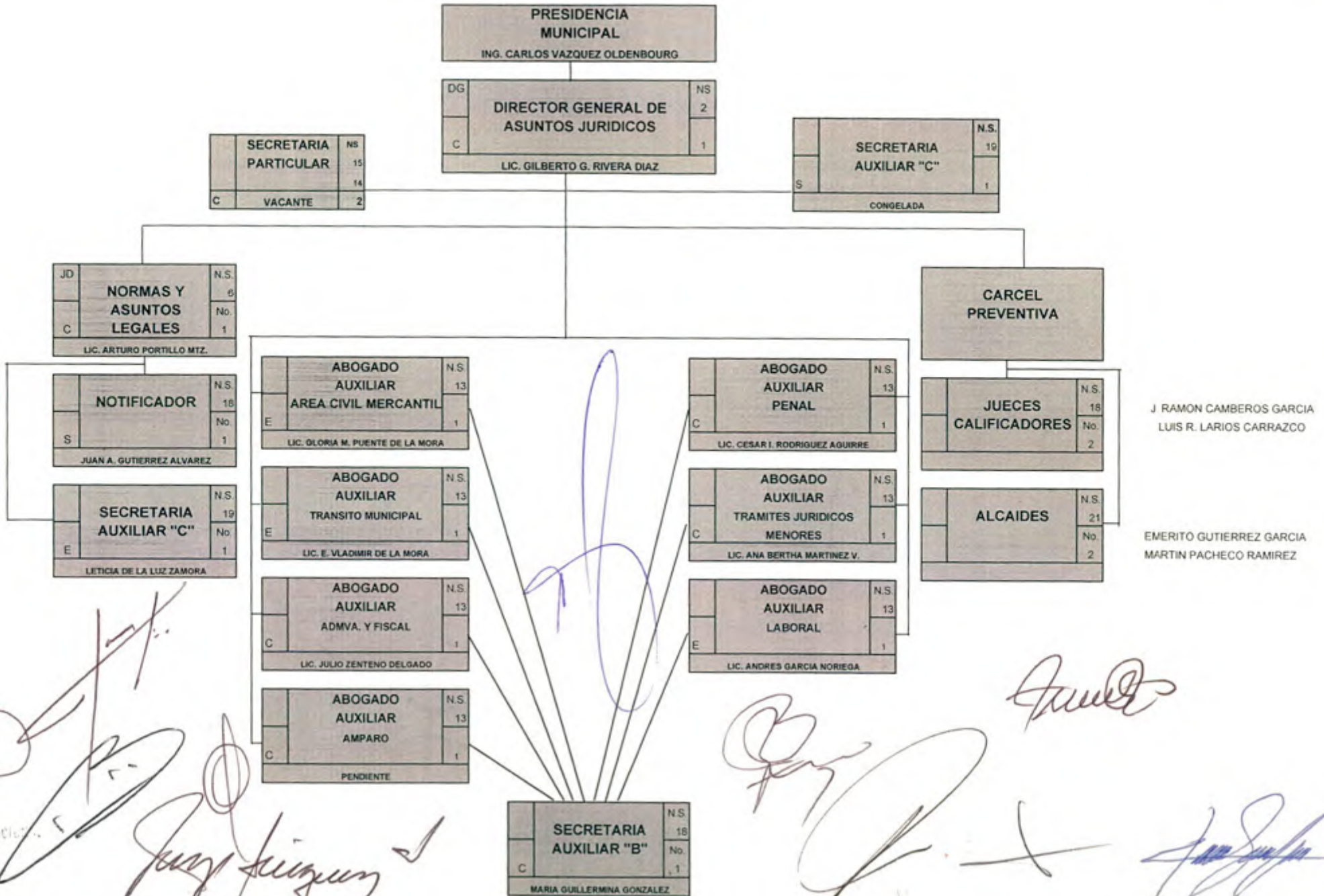

J RAMON CAMBEROS GARCIA
 LUIS R. LARIOS CARRAZCO

EMERITO GUTIERREZ GARCIA
 MARTIN PACHECO RAMIREZ



[Handwritten signatures and notes in blue ink]

[Handwritten signatures and notes in red ink]

PRESUPUESTO DE EGRESOS 1998
DEPENDENCIA: DIRECCION GENERAL DE ASUNTOS JURIDICOS
CENTRO DE COSTOS: 90

N.S.	DESCRIPCION	TOTAL	ENE	FEB	MAR	ABR	MAY	JUN	JUL	AGO	SEP	OCT	NOV	DIC
10	SERVICIOS PERSONALES PERMANENTES													
2	DIRECTOR GENERAL DE ASUNTOS JURIDICOS	51,926	4,327	4,327	4,327	4,327	4,327	4,327	4,327	4,327	4,327	4,327	4,327	4,327
6	JEFE DEL DEPARTAMENTO DE ASUNTOS LEGALES	37,368	3,114	3,114	3,114	3,114	3,114	3,114	3,114	3,114	3,114	3,114	3,114	3,114
13	SIETE ABOGADOS AUXILIARES	208,807	17,401	17,401	17,401	17,401	17,401	17,401	17,401	17,401	17,401	17,401	17,401	17,401
14	SECRETARIA PARTICULAR (EJECUTIVA)	28,548	2,379	2,379	2,379	2,379	2,379	2,379	2,379	2,379	2,379	2,379	2,379	2,379
15	SECRETARIA PARTICULAR (OPERADOR DE SISTEMAS)	27,227	2,269	2,269	2,269	2,269	2,269	2,269	2,269	2,269	2,269	2,269	2,269	2,269
18	DOS JUECES CALIFICADORES	47,347	3,946	3,946	3,946	3,946	3,946	3,946	3,946	3,946	3,946	3,946	3,946	3,946
18	INSPECTOR DE REGLAMENTACION (NOTIFICADOR)	23,674	1,973	1,973	1,973	1,973	1,973	1,973	1,973	1,973	1,973	1,973	1,973	1,973
18	SECRETARIA AUXILIAR "B"	23,674	1,973	1,973	1,973	1,973	1,973	1,973	1,973	1,973	1,973	1,973	1,973	1,973
19	DOS SECRETARIA AUXILIAR "C"	46,800	3,900	3,900	3,900	3,900	3,900	3,900	3,900	3,900	3,900	3,900	3,900	3,900
21	DOS ALCAIDES	44,381	3,698	3,698	3,698	3,698	3,698	3,698	3,698	3,698	3,698	3,698	3,698	3,698
	PRIMA VACACIONAL	14,993			7,497									7,497
	GRATIFICACIONES	107,950	29,086		10,495									67,469
	COMPENSACIONES ORDINARIAS	37,440	4,333	2,600	3,207	2,600	2,600	2,600	2,600	2,600	2,600	2,600	2,600	6,500
	COMPENSACIONES ADICIONALES	247,680	28,667	17,200	21,213	17,200	17,200	17,200	17,200	17,200	17,200	17,200	17,200	43,000
	SUMAS	947,815	107,966	64,779	87,391	64,779	64,779	64,779	64,779	64,779	64,779	64,779	64,779	169,445
15	SERVICIOS PERSONALES EVENTUALES													
	HONORARIOS POR SERVICIOS	48,000	4,000	4,000	4,000	4,000	4,000	4,000	4,000	4,000	4,000	4,000	4,000	4,000
	SUMAS	48,000	4,000	4,000	4,000	4,000	4,000	4,000	4,000	4,000	4,000	4,000	4,000	4,000
20	MATERIALES Y SUMINISTROS													
	MATERIALES Y UTILES DE OFICINA	8,184	682	682	682	682	682	682	682	682	682	682	682	682
	MATERIAL Y UTILES DE IMPRESION	4,128	344	344	344	344	344	344	344	344	344	344	344	344
	COMBUSTIBLE Y GASOLINA	18,000	1,500	1,500	1,500	1,500	1,500	1,500	1,500	1,500	1,500	1,500	1,500	1,500
	LLANTAS Y CAMARAS	4,800	400	400	400	400	400	400	400	400	400	400	400	400
	SUMAS	35,112	2,926	2,926	2,926	2,926	2,926	2,926	2,926	2,926	2,926	2,926	2,926	2,926
30	CONSERVACION Y MANTENIMIENTO													
	CONSERVACION Y MANTENIMIENTO DE EQUIPO DE OFICINA	2,772	231	231	231	231	231	231	231	231	231	231	231	231
	SUMAS	2,772	231	231	231	231	231	231	231	231	231	231	231	231
40	SERVICIOS GENERALES													
	SERVICIO TELEFONICO	7,188	599	599	599	599	599	599	599	599	599	599	599	599
	SUMAS	7,188	599	599	599	599	599	599	599	599	599	599	599	599



Handwritten signatures and initials are present across the bottom of the page, including a large signature in blue ink and several others in black ink. A red number '114' is written in the bottom right corner, and the number '213' is written vertically on the far right edge.

PRESUPUESTO DE EGRESOS 1998
DEPENDENCIA: DIRECCION GENERAL DE ASUNTOS JURIDICOS
CENTRO DE COSTOS: 90

DESCRIPCION	TOTAL	ENE	FEB	MAR	ABR	MAY	JUN	JUL	AGO	SEP	OCT	NOV	DIC
10 SERVICIOS PERSONALES PERMANENTES	947,815	107,966	64,779	87,391	64,779	64,779	64,779	64,779	64,779	64,779	64,779	64,779	169,445
15 SERVICIOS PERSONALES EVENTUALES	48,000	4,000	4,000	4,000	4,000	4,000	4,000	4,000	4,000	4,000	4,000	4,000	4,000
10 MATERIALES Y SUMINISTROS	35,112	2,926	2,926	2,926	2,926	2,926	2,926	2,926	2,926	2,926	2,926	2,926	2,926
30 CONSERVACION Y MANTENIMIENTO	2,772	231	231	231	231	231	231	231	231	231	231	231	231
40 SERVICIOS GENERALES	7,188	599	599	599	599	599	599	599	599	599	599	599	599
SUMAS	1,040,887	115,722	72,535	95,147	72,535	72,535	72,535	72,535	72,535	72,535	72,535	72,535	177,201



Handwritten signatures in blue and black ink, including a large signature at the top right and several others below it.

115
214

H. AYUNTAMIENTO DE COLIMA

1998 - 2000

215

DIRECCION GENERAL DE PLANEACION Y FOMENTO ECONOMICO
ORGANIGRAMA

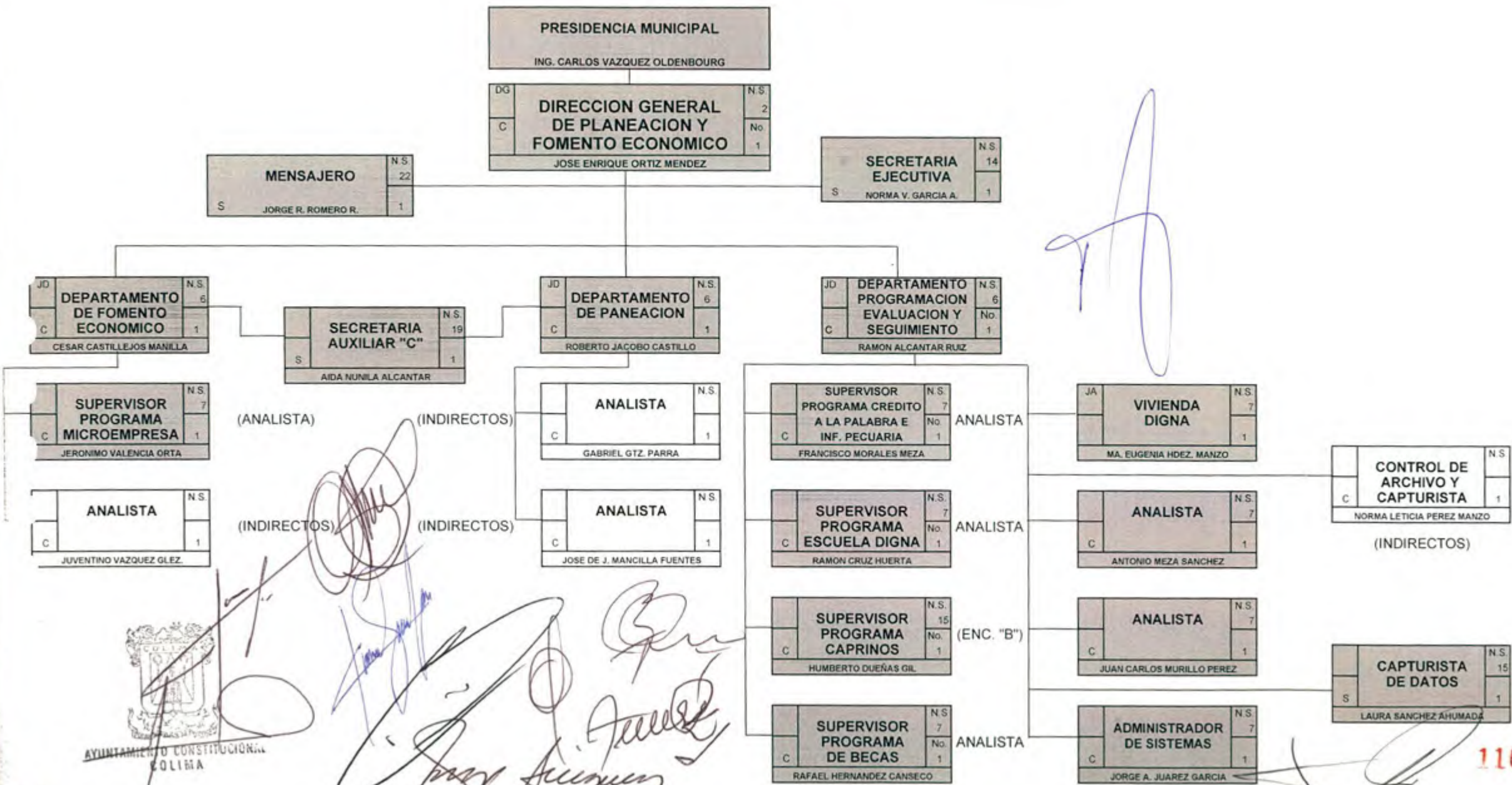

[Handwritten signature]

[Handwritten signatures and scribbles]



H. AYUNTAMIENTO DE COLIMA
TESORERIA MUNICIPAL

PROGRAMA FINANCIERO PARA EL AÑO FISCAL 1998

DESCRIPCION	SALDO AL 31 DE DIC 1997	ENERO	FEBRERO	MARZO	ABRIL	MAYO	JUNIO	JULIO	AGOSTO	SEPTIEMBRE	OCTUBRE	NOVIEMBRE	DICIEMBRE	SALDO AL 31 DE DIC 1998
EQUIPAMIENTO MUNICIPAL	0	0	0	85,000	85,000	85,000	85,000	85,000	85,000	85,000	85,000	85,000	85,000	1,650,000
INTERESES ESTIMADOS EN AMORTIZACION DE DEUDA	0	0	0	50,000	50,000	50,000	50,000	50,000	50,000	50,000	50,000	50,000	50,000	
SUMAS	0	0	0	135,000	135,000	135,000	135,000	135,000	135,000	135,000	135,000	135,000	135,000	1,650,000

AYUNTAMIENTO CONSTITUCIONAL
COLIMA

[Handwritten signatures and stamps in blue and black ink]

H. AYUNTAMIENTO CONSTITUCIONAL DE COLIMA



PROGRAMA FINANCIERO EJERCICIO FISCAL 1998

COLIMA, COL., MARZO 1998

118

AYUNTAMIENTO CONSTITUCIONAL
COLIMA

ANEXO 3

H. AYUNTAMIENTO DE COLIMA
TESORERIA

FLUJO DE EFECTIVO PARA EL AÑO 1998

	INGRESOS	EGRESOS	REMANENTE MENSUAL
ENERO	12,545,062	11,106,112	1,438,950
FEBRERO	11,855,240	8,481,254	4,812,936
MARZO	9,027,599	9,977,037	3,863,498
ABRIL	9,275,594	8,658,324	4,480,768
MAYO	9,893,038	8,727,625	5,646,181
JUNIO	8,570,222	8,669,000	5,547,403
JULIO	8,739,594	9,024,693	5,262,304
AGOSTO	8,974,535	8,624,308	5,612,531
SEPTIEMBRE	8,982,984	8,733,790	5,861,725
OCTUBRE	8,615,340	9,230,730	5,246,335
NOVIEMBRE	9,125,392	8,711,095	5,660,632
DICIEMBRE	8,836,244	14,496,874	2
SUMAS	114,440,844	114,440,842	

[Handwritten signatures in blue ink]

[Handwritten signatures in black ink]



H. AYUNTAMIENTO CONSTITUCIONAL DE COLIMA



FLUJO DE EFECTIVO EJERCICIO FISCAL 1998

COLIMA, COL., MARZO 1998

AYUNTAMIENTO
C.O.

ANEXO 2

120

219

H. AYUNTAMIENTO DE COLIMA
TESORERIA MUNICIPAL
DIRECCION DE INGRESOS

PROYECCION DE INGRESOS PARA 1998

CUENTA	CONCEPTO	ENERO	FEBRERO	MARZO	ABRIL	MAYO	JUNIO	JULIO	AGOSTO	SEPTIEMBRE	OCTUBRE	NOVIEMBRE	DICIEMBRE	TOTAL	%
411	IMPUESTOS														
41102	Impuestos sobre Espectáculos Púb	43,107	117,777	67,215	50,904	27,159	47,881	51,074	60,057	40,632	58,007	35,382	35,383	634,577	
41103	Impuesto Predial	4,090,964	1,605,876	871,120	644,300	854,320	279,776	350,784	285,329	336,000	276,998	219,341	20,519	9,815,327	
41104	Transmisiones Patrimoniales	79,238	196,004	176,412	189,985	193,968	114,558	217,833	124,590	109,385	129,538	115,743	173,159	1,820,414	
		4,213,309	1,919,657	1,114,747	885,190	1,075,447	442,215	619,691	449,976	486,017	464,543	370,466	229,061	12,270,318	10.72
412	DERECHOS														
41201	Obras Públicas	122,959	98,738	35,006	84,887	98,308	42,302	165,181	48,757	90,818	59,933	59,607	59,607	963,901	
4120101	Catastro	10,786	9,919	8,387	8,618	8,603	8,039	9,290	11,124	10,949	8,740	11,137	7,837	113,629	
41204	Registro Civil	66,225	62,996	56,755	56,685	40,245	49,343	61,768	64,617	55,502	61,291	54,337	40,679	670,444	
41205	Panteón Municipal	84,360	24,872	21,354	18,029	20,825	23,358	16,012	18,809	16,742	16,433	24,487	15,388	300,669	
41206	Servicios Médicos Municipales	3,379	3,521	4,302	4,003	2,591	5,000	4,402	4,352	5,066	3,222	4,070	3,023	46,931	
41208	Certificaciones	0	19,496	27,686	21,719	15,270	17,434	23,122	22,765	20,910	20,328	16,157	6,455	211,342	
41209	Licencias para Anuncios Luminosos	38,799	15,825	3,211	1,350	986	784	699	515	498	389	489	254	63,799	
41210	Licencias para Bebidas Alcohólicas	38,799	294,397	66,356	38,652	40,933	22,438	52,418	20,080	15,275	15,450	24,343	20,000	649,141	
	Otros Servicios No Especificados	20,261	0	0	0	0	0	0	0	0	0	0	0	20,261	
		385,569	629,764	223,057	233,743	227,959	168,698	332,891	189,019	215,760	185,788	194,628	153,243	3,040,116	2.66
413	PRODUCTOS														
4130201	Mercados	62,154	56,487	48,291	49,367	52,554	49,521	45,478	49,514	52,853	42,014	47,482	68,209	624,024	
41303	Cementerios	43,853	37,280	32,542	35,459	51,162	43,293	36,896	48,391	29,990	58,869	37,491	27,500	482,725	
41304	Capital y Valores	15,293	12,966	69,161	8,844	215,152	113,327	90,280	85,584	135,306	148,664	134,298	49,668	1,078,543	
41307	Productos Diversos	26,868	27,696	19,277	8,191	8,332	9,790	50,400	9,432	8,844	26,499	7,434	20,261	213,018	
		148,168	134,429	169,271	101,860	327,200	216,030	223,054	193,745	227,582	258,891	245,770	152,811	2,398,311	2.10
414	APROVECHAMIENTOS														
41401	Recargos	100,147	41,761	18,964	35,058	41,475	32,366	36,560	25,634	56,425	53,220	36,744	23,014	501,399	
41402	Multas	3,707	67,089	116,284	121,747	80,162	50,436	69,866	67,089	94,707	85,271	79,962	51,866	889,187	
	Reintegros	29,325												29,325	
	Indemnizaciones	450												450	
	Aportaciones	1,800												1,800	
41414	Multas Administrativas	161,238	124,032	145,152	166,080	220,800	179,712	152,256	161,664	163,200	149,024	135,310	194,402	1,952,870	
41416	Otros Aprovechamientos	39,658	55,924	75,144	83,571	58,016	88,187	70,095	61,761	77,714	49,258	85,532	31,000	775,860	
		336,325	288,806	355,544	406,456	400,453	350,731	328,778	316,148	392,045	337,773	337,549	300,282	4,150,891	3.63
415	PARTICIPACIONES														
41501	Fondo General Financiero	4,283,761	4,712,000	3,215,600	3,527,900	3,997,100	3,566,800	3,532,000	3,906,000	3,860,000	3,536,600	4,088,600	4,009,800	46,236,861	
	Fondo de Aportaciones para Infraestructura	1,122,000	1,122,000	1,122,000	1,122,000	1,122,000	1,122,000	1,122,000	1,122,000	1,122,000	1,122,000	1,122,000	1,122,000	13,464,000	
	Fondo de Fortalecimiento	742,000	742,000	742,000	742,000	742,000	742,000	742,000	742,000	742,000	742,000	742,000	742,000	8,904,000	
41502	Fondo de Fomento Municipal	1,154,659	1,603,000	1,093,900	1,200,100	1,359,800	1,213,400	1,201,500	1,328,800	1,313,400	1,203,100	1,390,900	1,364,100	15,426,659	
41503	Tenencia y Uso de Automóviles	64,014	276,200	492,600	408,000	132,400	106,200	101,600	74,200	112,500	112,500	122,500	110,300	2,113,014	
41505	Impuestos Especiales	99,059	89,100	76,600	76,500	78,200	79,000	108,800	86,100	86,100	86,100	86,100	86,100	1,037,759	
41506	I.S.A.N	37,710	45,900	37,400	45,300	45,600	36,600	42,400	40,000	40,000	40,000	40,000	40,000	490,910	
	Subsidios	384,880	384,880	384,880	384,880	384,880	384,880	384,880	384,880	384,880	384,880	384,880	384,880	4,618,560	
		7,888,083	8,975,080	7,164,980	7,506,680	7,861,980	7,250,880	7,235,180	7,683,980	7,661,580	7,227,180	7,978,980	7,859,180	92,291,763	80.65
	FINANCIAMIENTOS	0	141,667	0	141,666	0	141,667	0	141,667	0	141,666	0	141,667	850,000	0.74
416	BONIFICACIONES Y REBAJAS														
41601	Bonificaciones	(426,332)	(134,163)											(560,555)	
		(426,332)	(134,163)											(560,555)	-0.49
	AYUNTAMIENTO CONSTITUCIONAL														
	TOTAL DE INGRESOS	12,555,072	11,855,240	9,027,999	9,275,594	9,893,038	8,570,222	8,739,584	8,974,535	8,982,984	8,615,340	9,125,392	8,836,244	114,440,844	100

220

121

412.- DERECHOS.

POR LO QUE RESPECTA A LOS INGRESOS POR CONCEPTO DE OBRAS PUBLICAS, CATASTRO, RASTRO, REGISTRO CIVIL, PANTEON, SERVICIOS MEDICOS MUNICIPALES Y CERTIFICACIONES, LICENCIAS PARA ANUNCIOS LUMINOSOS Y DE BEBIDAS ALCOHOLICAS, SE APLICA EL CRITERIO GENERAL Y LAS CIFRAS HISTORICAS DE 1997.

413.- PRODUCTOS.

EN RELACION A LOS INGRESOS QUE SE PERCIBEN POR CONCEPTO DE MERCADOS, CEMENTERIOS Y PRODUCTOS DIVERSOS , SE TOMA COMO BASE EL CRITERIO GENERAL Y LAS CIFRAS HISTORICAS DE 1997.

414.- APROVECHAMIENTOS.

SE TOMA COMO BASE EL CRITERIO GENERAL Y LAS CIFRAS HISTORICAS DE 1997 A EXCEPCION DE LAS MULTAS VIALES, INCREMENTANDOLAS EN UN 20% CORRESPONDIENTE AL PORCENTAJE PARTICIPABLE QUE TRANSFIRIO EL GOBIERNO DEL ESTADO AL H. AYUNTAMIENTO.

415.- PARTICIPACIONES.

EN ESTE RUBRO SE ESTIMAN LOS INGRESOS DE ACUERDO A LOS MONTOS Y ESTACIONALIDAD DE LAS MISMAS, SEGÚN INFORME PROPORCIONADO A ESTE H. AYUNTAMIENTO POR LA SECRETARIA DE FINANZAS DEL GOBIERNO DEL ESTADO.

FINANCIAMIENTO:

SE ESTIMA ESTA PARTIDA PARA INVERSION EN EQUIPAMIENTO MUNICIPAL.



[Handwritten signatures and initials in blue ink, including a large signature that appears to be 'Juan Enriquez']

H. AYUNTAMIENTO DE COLIMA
TESORERIA MUNICIPAL
DIRECCION DE INGRESOS

CRITERIOS PARA LA PROYECCION DE INGRESOS

CRITERIO GENERAL.

EL H. AYUNTAMIENTO CONSTITUCIONAL DE COLIMA, CONSIDERÓ CONVENIENTE NO INCREMENTAR NINGUN FACTOR EN LAS TARIFAS DE LA LEY GENERAL DE INGRESOS PARA EL EJERCICIO FISCAL DE 1998, DEBIDO A QUE LOS INGRESOS PREVISTOS EN ESTA LEY ESTAN EN TERMINOS DE SALARIOS MINIMOS, QUEDANDO PROTEJIDOS LOS EFECTOS INFLACIONARIOS.

EN LOS CRITERIOS DE LA PROYECCION DE INGRESOS SE INCLUYE ANALISIS MENSUAL DE LOS MISMOS, BASADO EN EL COMPORTAMIENTO DE LA RECAUDACION DEL AÑO EN CURSO.

103.- IMPUESTO PREDIAL.

SE TOMA COMO BASE EL CRITERIO GENERAL, ASI COMO LA RECAUDACION DE 1997. EL INCREMENTO EN ESTE RENGLON ES DEBIDO A LA AMPLIACION EN LA BASE DE CONTRIBUYENTES.

104.- IMPUESTO SOBRE TRANSMISIONES PATRIMONIALES.

SE TOMA COMO BASE EL CRITERIO GENERAL Y EL DATO HISTORICO.

102.- IMPUESTO SOBRE ESPECTACULOS PUBLICOS.

SE TOMA COMO BASE EL CRITERIO GENERAL Y DATO HISTORICO.



[Handwritten signatures and initials in blue and black ink, including a large signature that appears to be 'Rafael...' and several circular stamps or initials.]

H. AYUNTAMIENTO CONSTITUCIONAL DE COLIMA



PROYECCION DE INGRESOS EJERCICIO FISCAL 1998

COLIMA, COL., MARZO 1998

124223

TRANSITORIOS

UNICO.- SE DEROGAN TODAS LAS DISPOSICIONES MUNICIPALES QUE SE OPONGAN AL PRESENTE ACUERDO. ESTE DOCUMENTO ENTRARÁ EN VIGOR EL 1 DE ENERO DE 1998.

DADO EN EL SALÓN DE SESIONES DEL H. AYUNTAMIENTO CONSTITUCIONAL DE COLIMA, A LOS TRECE DIAS DEL MES DE DICIEMBRE DE MIL NOVECIENTOS NOVENTA Y SIETE.

H. CABILDO DEL H. AYUNTAMIENTO DE COLIMA.

PRESIDENTE MUNICIPAL
ING. CARLOS VAZQUEZ OLDENBOURG

SINDICO
ING. JAIME LAUREGUL GALDE

REGIDOR
C. ALICIA GALLO RAMIREZ

REGIDOR
PROF. JUAN JOSE GOMEZ SANTOS

REGIDOR
DR. ARMANDO HERRERA RODRIGUEZ

REGIDOR
C. JORGE OCTAVIO INIGUEZ LARIOS

REGIDOR
PROF. RUBEN LARIOS FLORES

REGIDOR
LIC. MIGUEL ANGEL NOVELA VILLALOBOS

REGIDOR
PROF. JUAN ROBERTO PARKER CHAVEZ

REGIDOR
C. ROSA MARIA RUIZ

REGIDOR
LIC. ANTONIO AGUSTIN SAIDANA ORDUÑO
AYUNTAMIENTO CONSTITUCIONAL
COLIMA

REGIDOR
ING. FERNANDO SANCHEZ CARDENAS

REGIDOR
C. TERESA ZERMENO MICHEL