

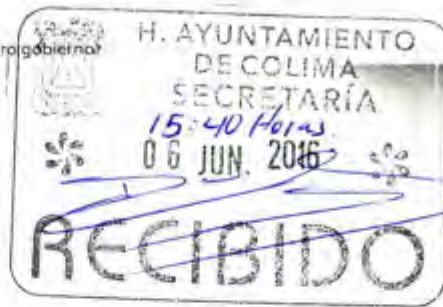

Los sueños y anhelos de las personas serán la prioridad de nuestro gobierno



H. CABILDO DE COLIMA
Presente

La **COMISIÓN DE PATRIMONIO MUNICIPAL**, integrada por los CC. Munícipes que suscriben el presente dictamen, con fundamento en lo dispuesto por los artículos 87 fracción II, de la Constitución Política del Estado Libre y Soberano de Colima; 1º, 42, 45 fracción VII y 51 fracción IX y 53 fracción III, de la Ley del Municipio Libre del Estado de Colima; 2º, 5º fracción VI y VII, 17 fracción V, 19 y 35 de la Ley del Patrimonio Municipal para el Estado de Colima; como por los artículos 64, fracciones V, VI y XII, 65, fracciones IV, V, y XIII, 97, 105 fracción I, 106 fracción I, 115 fracción XIV del Reglamento del Gobierno Municipal de Colima; y

CONSIDERANDO

PRIMERO.- Que por instrucciones del C. Presidente Municipal, M.C. HECTOR INSÚA GARCIA, recibimos del Secretario del H. Ayuntamiento ING. FRANCISCO SANTANA ROLDAN, el memorándum No. S-238/2016, de fecha 26 de Febrero del 2016, mismo que fue turnado a ésta Comisión para el análisis, estudio y aprobación, en su caso, la petición que suscribe la LICDA. ALEJANDRA SANCHEZ CARDENAS, Oficial Mayor del H. Ayuntamiento de Colima, quien solicita la desincorporación y enajenación de algunos vehículos, propiedad de este Municipio.

SEGUNDO.- Que a la documental descrita en el punto anterior, se anexó el memorándum No. RM-CP-030/2016, que suscribe la LICDA. ALEJANDRA SANCHEZ CARDENAS, Oficial Mayor de este H. Ayuntamiento, quien solicita al Cabildo la desincorporación del Patrimonio Municipal de 33 vehículos y su enajenación por medio de **SUBASTA PUBLICA**, dirigida a los particulares que estén interesados en adquirir dichos bienes; los cuales según dictamen signado por el Encargado del Taller Mecánico de este H. Ayuntamiento, es incosteable su reparación o mantenimiento, por lo que el costo-beneficio de los mismos no es redituable.

TERCERO.- Acto seguido, la Comisión que dictamina procedió a verificar los expedientes recibidos de los 33 vehículos, los cuales contienen los siguientes documentos:

- 1.- Copia del Avalúo correspondiente;
- 2.- Copia de la Factura Original;
- 3.- Copia del Dictamen, emitido por el Taller Mecánico;
- 4.- Copia de la Baja de placas ante la Dirección de Transporte.

VEHICULOS A DESINCORPORAR

ELIG/JTER



Los sueños y anhelos de las personas serán la prioridad de nuestro gobierno.

N o	No. ECO N.	TIPO	MOTO R	SERIE	MOD ELO	MOTIVO DE LA BAJA	AREA	AVALU O
1	116	Vagoneta VOLKSW AGEN	PA-017430	21L000 3065	1990	No es costeable su reparación, no hay piezas, además la vida útil de la unidad esta al limite	Participa ción Social	\$15,000.00
2	131	Tractor Caterpillar	45V919 067E23 01	8PB04 3998E2 044	1990	No sirve el sistema hidráulico, no es costeable su reparación y la vida útil esta al limite	Limpia y Sanidad	\$25,000.00
3	145	Nissan Chasis Largo	M8Y3D 0932	3G720 10393	1993	No sirve el motor, no es costeable su reparación y la vida útil de las unidades esta al limite	Parques y Jardines	\$15,000.00
4	146	Nissan Datsun Pick Up	M8Y2H 0542	272003 903	1992	No sirve el motor, no sirve el motor, no es costeable su reparación y la vida útil de las unidades esta al limite	Parques y Jardines	\$15,000.00
5	149	Camión Mercedes Benz	390900 510145 138	C1417 BM001 1885	1992	No sirve el sistema de compactación, no es costeable su reparación y la vida útil de las unidades esta al limite	Limpia y Sanidad	\$25,000.00
6	156	Camión Chrysler línea DEODGE D-150	HECH O EN MEXIC O	PM148 764	1993	No sirve el motor, No es costeable su reparación y la vida útil de las unidades esta al limite	Alumbra do Público	\$15,000.00
7	165	Camión Mercedes Benz	390900 501708 84	3AM68 513350 019083	1993	No sirve el sistema de compactación, No es costeable su reparación y la vida útil de las unidades esta al limite	Limpia y Sanidad	\$15,000.00
8	166	Camión Mercedes	390900 501708	3AM68 513350	1993	No sirve el sistema de compactación, no	Limpia y Sanidad	\$25,000.00

ELIG/JTER



Los sueños y anhelos de las personas serán la prioridad de nuestro gobierno.

		Benz	68	019315		es costeable su reparación y la vida útil al limite		
9	174	Camión Mercedes Benz	390900 522250 741	3AM68 513350 035759	1996	No sirve el motor, no es costeable su reparación y la vida útil de las unidades esta al limite	Limpia y Sanidad	\$25,000.00
10	176	Vagoneta VOLKSW AGEN	ACB01 4360	3VWZZ Z231S M0048 71	1995	No hay piezas, no es costeable su reparación y la vida útil de las unidades esta al limite	Cultura	\$15,000.00
11	178	VOLKSW AGEN SEDAN	ACD26 7903	3VWS1 E1B9W M5078 11	1998	No sirve el motor y transmisión, no es costeable su reparación y la vida útil esta al limite	Construcción	\$10,000.00
12	219	NISSAN CHASIS LARGO	KA246 71910 M	3N1CD 15S4W K00886 6	1998	No sirve motor y el diferencial, no es costeable su reparación y la vida útil esta al limite	Limpia y Sanidad	\$20,000.00
13	245	FORD RANGER	1FTBR 10A5F UA793 11	1FTBR 10A5F UA793 11	1985	No sirve el motor, no es costeable su reparación y la vida útil de las unidades esta al limite	Ecología	\$15,000.00
14	281	CHEVRO LET LUV	XA075 533	8GGTF RC13X A07553 3	1999	No sirve el sistema eléctrico y computadora, No es costeable reparación y la vida útil al limite	Recursos Materiales	\$15,000.00
15	309	CHEVRO LET	1M011 10CE	3GCJC 54K0Y M1040 50	2000	No sirve el motor, no es costeable su reparación y la vida útil de la unidad al limite	Parques y Jardines	\$20,000.00
16	324	CHEVRO LET	NM101 013	3GCJC 44XXN M1010 13	1992	No sirve el motor, no es costeable su reparación, vida útil de la unidad al limite	Parques y Jardines	\$20,000.00
17	330	CHEVRO LET	2M105 598	3GBJC 34R22	2002	No sirve el motor, no es costeable su	Parques y	\$20,000.00

ELIG/JTER



Los sueños y anhelos de las personas serán la prioridad de nuestro gobierno.

				M1055 98		reparación y la vida útil de las unidades esta al limite	Jardines	
1 8	335	CHEVRO LET	2M108 556	3GBJC 34R12 M1085 56	2002	No sirve el motor, no es costeable su reparación y la vida útil de las unidades esta al limite	Parques y Jardines	\$20,000. 00
1 9	336	CHEVRO LET	2M108 541	3GBJC 34RX2 M1085 41	2002	No sirve el motor, no es costeable su reparación y la vida útil de las unidades esta al limite	Limpia y Sanidad	\$25,000. 00
2 0	349	MOTOCIC LETA	M5011 82329	JS1GM 51A322 100960	2002	No es costeable su reparación y la vida útil esta al limite	Transito	\$1,000.0 0
2 1	350	MOTOCIC LETA	M5011 82322	JS1GM 51A522 100958	2002	No es costeable su reparación y la vida útil de las unidades esta al limite	Transito	\$1,000.0 0
2 2	354	MOTOCIC LETA	M 501182 821	JS1GM 51A622 101066	2002	No es costeable su reparación y la vida útil de las unidades esta al limite	Transito	\$1,000.0 0
2 3	355	MOTOCIC LETA	M5011 82823	JS1GM 51A322 101073	2002	No es costeable su reparación y la vida útil de las unidades esta al limite	Transito	\$\$1,000. 00
2 4	361	MOTOCIC LETA	157FMI D20014 3	LC06P CJB19 408006 71	2004	No es costeable su reparación y la vida útil de las unidades esta al limite	Transito	\$1,000.0 0
2 5	383	SILVERA DO 3500	5M119 110	3GBJC 34RX5 M1191 10	2005	No es costeable su reparación y la vida útil de las unidades esta al limite	Limpia y Sanidad	\$20,000. 00
2 6	390	MOTOCIC LETA	M5041 31064	9FSGM 51A86 C00279 1	2006	No es costeable su reparación y la vida útil de las unidades esta al limite	Transito	\$1,000.0 0
2 7	391	MOTOCIC LETA	M5041 31068	9FSGM 51AX6	2006	No es costeable su reparación y la vida	Transito	\$1,000.0 0

ELIG/JTER



Los sueños y anhelos de las personas serán la prioridad de nuestro gobierno.

				C00278 9		útil de las unidades esta al limite		
2 8	392	MOTOCIC LETA	M5041 31065	9FSGM 51AX6 C00279 2	2006	No es costeable su reparación y la vida útil de las unidades esta al limite	Transito	\$1,000.0 0
2 9	393	MOTOCIC LETA	M5041 31070	9FSGM 51A66 C00279 0	2006	No es costeable su reparación y la vida útil de las unidades esta al limite	Transito	\$1,000.0 0
3 0	394	MOTOCIC LETA	M5041 31072	9FSGM 51A86 C00278 8	2006	No es costeable su reparación y la vida útil de las unidades esta al limite	Transito	\$1,000.0 0
3 1	427	NISSAN SEDAN X37	GA168 14057 W	3N1EB 31S88 K36309 0	2008	No sirve el motor, no es costeable su reparación y la vida útil de las unidades esta al limite	Transito	\$15,000. 00
3 2	183	DODGE PIKC UP X05		NM518 634	1992	Tiene chasis quebrado, no es costeable su reparación y la vida útil de las unidades esta al limite	Transito	\$15,000. 00
3 3	429	NISSAN SEDAN X39	GA168 14124 W	3N1EB 31S68 K36306 9	2008	No sirve la transmisión y no es costeable su reparación y la vida útil de las unidades esta al limite	Transito	\$15,000. 00

CUARTO.- Que el motivo por el cual se pretenden dar de baja del Patrimonio Municipal los bienes muebles referidos, es por el deplorable estado en que se encuentran, su incosteable reparación y el riesgo sanitario que representan, aunado a que se contribuirá a mantener más limpia el área que ocupa la Dirección de Servicios Públicos Municipales.

Por lo que, de conformidad con el artículo 87 fracción II, de la Constitución Política del Estado Libre y Soberano de Colima, que establece: Los Ayuntamientos tendrán la facultad exclusiva para decidir sobre la afectación, uso y destino de sus bienes, que podrán enajenar cuando así lo justifique el interés público y quede debidamente documentado en el dictamen respectivo; y que, de igual manera, el artículo 5º, fracción VI y VII, de la Ley de Patrimonio Municipal, establece la

ELIG/JTER



Los sueños y anhelos de las personas serán la prioridad de nuestro gobierno.

facultad al Ayuntamiento para desincorporar y enajenar los bienes muebles e inmuebles del Patrimonio Municipal, siendo facultad de éste H. Ayuntamiento, autorizar y llevar a cabo la desincorporación y enajenación de bienes muebles que forman parte del patrimonio municipal, mediante **SUBASTA PUBLICA**, dirigida a los particulares que estén interesados en adquirirlos dichos bienes, ésta Comisión dictamina que es **FACTIBLE** poner a consideración del H. Cabildo, la Desincorporación del Patrimonio Municipal, de los vehículos con numero económico **116, 131, 145, 146, 149, 156, 165, 166, 174, 176, 178, 219, 245, 281, 309, 324, 330, 335, 336, 349, 350, 354, 355, 361, 383, 390, 391, 392, 393, 394, 427, 183 y 429**, así como su enajenación por medio del procedimiento de SUBASTA PUBLICA, para la cual se tomará como precio base, el valor comercial asignado en el avalúo de cada vehículo. Misma que permitirá Ingresar a la Tesorería Municipal, la cantidad de \$430,000.00 (CUATROCIENTOS TREINTA MIL PESOS).

QUINTO.- Con base en lo estipulado en los artículos del 11 al 30, del Reglamento para la Venta de Bienes Municipales, vigente para el Municipio de Colima, el proceso de la SUBASTA PUBLICA de los 33 vehículos, se deberá de llevar a cabo de la siguiente manera:

LA CONVOCATORIA:

- Hecho el avalúo se sacarán los bienes a subasta pública, anunciándose una sola vez y con quince días hábiles de anticipación al día en que deba celebrarse la subasta, sin contar el mismo día de la subasta, en uno de los periódicos de mayor circulación en el Estado de Colima.
- La convocatoria deberá contener los siguientes requisitos:
 - a) Lugar, fecha y hora en que deberá realizarse la subasta pública;
 - b) Descripción del bien y su ubicación;
 - c) El precio base fijado al día en que habrá de subastarse;
 - d) Requisitos para participar en la subasta; y
 - e) Requisitos para la venta.

LAS POSTURAS:

- Las posturas se presentarán en sobre cerrado hasta antes de celebrarse la subasta.
- La apertura de posturas será pública y deberá levantarse acta de ello.
- Se considerará postura legal la que cubre la totalidad del precio fijado en el avalúo y se declarará desierta una postura cuando no cubra el precio establecido.

ELIG/JTER



Los sueños y anhelos de las personas serán la prioridad de nuestro gobierno.

- Para tomar parte en la subasta deberán los licitadores anexar en el sobre cerrado la carta de postura y una suma en cheque certificado o en efectivo, equivalente al diez por ciento del valor del bien de su interés.
- Después de la subasta se devolverán los cheques o el efectivo, excepto a la persona a quien se le haya adjudicado el bien, reservándose la cantidad en depósito como garantía del cumplimiento de su obligación y, en su caso, como parte del precio de venta.

LA SUBASTA:

- El Expediente de la subasta deberá contener los siguientes documentos:
 - Copias certificadas del o los documentos que acrediten la propiedad del bien que se pretende enajenar.
 - El avalúo practicado por perito autorizado que establezca el precio fijado al bien que se pretende enajenar.
- El postor no puede subastar para un tercero sino con poder y cláusula especial, quedando prohibido hacer postura, reservándose la facultad de declarar después el nombre de la persona para quien se hizo.
- Desde que se anuncie la subasta y durante ésta, se pondrá de manifiesto los títulos de propiedad, facturas, planos y demás documentos que hubiere y estarán a la vista los avalúos.
- El día de la subasta, a la hora señalada, se pasará lista de los postores. Enseguida se revisarán las propuestas presentadas, desechando desde luego las que no tuvieran postura legal y las que no estuvieren acompañadas del cheque o efectivo, equivalente al 10% del valor del bien.
- El que resulte como mejor postor será aquél que cubra o supere el valor fijado como base para la subasta.
- Si son varias las posturas calificadas como buenas, se decidirá a favor de aquél que haya sido primero en tiempo.

ELIG/JTER



Los sueños y anhelos de las personas serán la prioridad de nuestro gobierno.

- Resuelto el ganador, el Oficial Mayor, conjuntamente con el Síndico Municipal, así lo declarará por escrito y comunicará al Ayuntamiento el resultado de la subasta pública para su conocimiento, con copia certificada para el interesado.
- El Ayuntamiento podrá cancelar una subasta antes de que esta se finque o se declare la adjudicación, cuando existan circunstancias debidamente justificadas que provoquen la extinción de la necesidad de la venta de bienes municipales, y que de continuarse con la venta se pudiera ocasionar un daño o perjuicio a la entidad municipal.
- Aprobada la subasta el comprador deberá consignar el precio de la subasta ante el municipio en un plazo de tres días hábiles.
- Si el comprador no consignare el precio respectivo en el plazo señalado o por su culpa dejare de tener efecto la venta, se procederá a nueva subasta como si no se hubiera realizado, perdiendo el postor el depósito entregado, que se aplicará como indemnización por incumplimiento.
- Lo no previsto por la presente Convocatoria será resuelto por la Comisión de Patrimonio Municipal, con base en la normatividad vigente.

Por lo anterior expuesto y fundado, la Comisión de Patrimonio Municipal, tiene a bien someter a la consideración del H. Cabildo al siguiente:

ACUERDO

PRIMERO.- Es de aprobarse y se aprueba la Desincorporación del Patrimonio Municipal de los vehículos con numero económico **116, 131, 145, 146, 149, 156, 165, 166, 174, 176, 178, 219, 245, 281, 309, 324, 330, 335, 336, 349, 350, 354, 355, 361, 383, 390, 391, 392, 393, 394, 427, 183 y 429.**, para ser enajenados mediante el procedimiento de **SUBASTA PUBLICA** de acuerdo con los términos del Reglamento para la Venta de Bienes Municipales, misma que permitirá Ingresar a la Tesorería Municipal, la cantidad de \$430,000.00 (CUATROCIENTOS TREINTA MIL PESOS).

SEGUNDO.- Notifíquese lo aquí aprobado a la Oficialía Mayor, para efecto de que inicie con el proceso para llevar a cabo la **SUBASTA PUBLICA** de los vehículos, con los particulares que tengan interés en adquirir dichos bienes.

TERCERO.- Notificándose al Director de Asuntos Jurídicos, a efectos de que elaboren los contratos de referencia.

ELIG/JTER



**UNIDOS
POR COLIMA**
M. AYUNTAMIENTO DE COLIMA 2015 - 2018

SALA DE REGIDORES

G. Torres Quintero No. 85 Colima, Col. C.P. 28000
Tel. 316-3800 ext. 38111 y 38103



Los sueños y anhelos de las personas serán la prioridad de nuestro gobierno.

CUARTO.- Se autoriza a los CC. Presidente Municipal, Síndico y Secretario del H. Ayuntamiento, para que signen los contratos de compraventa correspondientes.

Dado en el Salón de Cabildo, en la ciudad de Colima, Colima, a los Seis días del mes de Junio del año 2016.

Atentamente
LA COMISIÓN DE PATRIMONIO MUNICIPAL

LICDA. LUCERO OLIVA REYNOSO GARZA
Regidora, Presidenta

LIC. FRANCISCO J. RODRIGUEZ GARCIA
Síndico, Secretario

C.P. JOSE ANTONIO OROZCO SANDOVAL
Regidor, Secretario

**SERVICIOS PROFESIONALES DE VALUACIÓN****I.- ANTECEDENTES**

SOLICITANTE DEL AVALÚO	H AYUNTAMIENTO DE COLIMA
NOMBRE DEL PERITO VALUADOR	ING. EVANGELINA BAÑUELOS RODRIGUEZ
REGISTRO DEL PERITO VALUADOR	REG PVB1-002
FECHA DEL AVALÚO	29 DE ENERO DE 2016
MUEBLE QUE SE VALÚA	VEHICULOS
PROPIETARIO DEL INMUEBLE	H AYUNTAMIENTO DE COLIMA
OBJETO DEL AVALÚO	DAR DE BAJA
PROPÓSITO O DESTINO DEL AVALÚO	ESTIMAR SU VALOR COMERCIAL

II.- CONSIDERACIONES PREVIAS AL AVALUO

- 2.- LA DEFINICION DE CONCEPTOS O TERMINOS EMPLEADOS, ASI COMO EL CRITERIO Y METODOLOGIA EMPLEADA EN ESTE ESTUDIO DE VALUACION SE PRESENTAN EN EL APARTADO MEMORIA DE CALCULO
- 3.- EL PERIODO DE ELABORACION DEL PRESENTE ESTUDIO Y SU SOPORTE DE PRECIOS Y COTIZACIONES FUE EL DIA 20 DE ENERO DE 2016 APEGÁNDOSE EL AVALÚO A LOS PRECIOS QUE REGÍAN EN EL MERCADO EN ESA FECHA
- 4.- EL AVALÚO SE PRACTICÓ SIN TOMAR EN CUENTA NINGUN DESCUENTO ESPECIAL POR PARTE DE LOS PROVEEDORES, ASÍ COMO TAMPOCO EL IMPUESTA LA VALOR AGREGADO
- 6.- EL AVALUO SE ELABORÓ OBSERVANDO EL EQUIPO EN OPERACIÓN, EN CONDICIONES FÍSICA Y MECANICAMENTE EN BUEN ESTADO EN GENERAL

III.- MEMORIA DE CÁLCULO

- * PARA LLEGAR A LA CONCLUSION SOBRE EL VALOR DEL BIEN MUEBLE MOTIVO DEL PRESENTE ESTUDIO SE EMPLEO LA SIGUIENTE METODOLOGÍA
- * MÉTODO DE APROXIMACIÓN BASADO EN EL COSTO, EL VALOR MÁXIMO QUE UN COMPRADOR BIEN INFORMADO ESTA DISPUESTO A PAGAR ES EL VALOR NETO DE REPOSICIÓN DE UN BIEN SIMILAR CON LA MISMA UTILIDAD DEL BIEN VALUADO
- * PARA TAL EFECTO SE INVESTIGÓ LAS CONDICIONES DEL MERCADO Y SE TUVO EN CONSIDERACION LOS SIGUIENTES VALORES Y CONCEPTOS
- V.R. N.** VALOR DE REPOSICIÓN NUEVO, SE ENTIENDE COMO EL COSTO A PRECIOS DE LA FECHA DE REFERENCIA DE UN BIEN NUEVO QUE PUEDA PRESTAR UN SERVICIO IGUAL O EQUIVALENTE, INSTALADO EN EL MISMO LUGAR QUE EL EXISTENTE Y EN CONDICIONES DE OPERAR NORMALMENTE, MAS LAS EROGACIONES EN QUE INCURRIRÍA POR CONCEPTO DE DERECHOS, GASTOS DE IMPORTACIÓN Y FLETES.
- V.R. R.** VALOR NETO DE REPOSICIÓN SE ENTIENDE COMO EL VALOR QUE TIENE EL BIEN A LA FECHA DE REFERENCIA Y SE DETERMINA A PARTIR DEL V.R.N. DISMINUYENDO LOS EFECTOS DEBIDOS A LA VIDA CONSUMIDA RESPECTO DE LA VIDA ÚTIL CONSUMIDA RESPECTO DE LA VIDA ÚTIL TOTAL, ESTADO DE CONSERVACIÓN Y GRADO DE OBSOLECENCIA.
- V.R.** VALOR DE RESCATE SE ENTIENDE COMO LA SUMA DE DINERO QUE SE ESPERA OBTENER POR CONCEPTO DE LA VENTA TOTAL DE UN BIEN, QUE SE HAYA RETIRADO DE SERVICIO Y CUYA DEPRECIACION FISICA CAUSADA POR LA UTILIZACION O EXPOSICION DE LOS ELEMENTOS ES INCURABLE.

SERVICIOS PROFESIONALES DE VALUACIÓN

RESUMEN DE AVALUO DE VEHICULOS

NO.		DESCRIPCION	VALOR COMERCIAL
1.-	116	VAGONETA VOLKWAGEN 1990	\$15,000.00
2.-	131	TRACTOR CATERPILLAR 1990	\$25,000.00
3.-	145	NISSAN CHASIS LARGO 1993	\$15,000.00
4.-	146	NISSAN DATSUN PICK UP 1992	\$15,000.00
5.-	149	CAMION MERCEDES BENZ 1992	\$25,000.00
6.-	158	CAMION MARCA CHRYSLER LINEA DODGE D 150 1993	\$15,000.00
7.-	160	CAMION MARCA CHRYSLER LINEA DODGE D 350 1993	\$20,000.00
8.-	165	CAMION MERCEDES BENZ 1993	\$15,000.00
9.-	166	CAMION MERCEDEZ BENZ 1993	\$25,000.00
10.-	174	CAMION MERCEDES BENZ 1996	\$25,000.00
11.-	176	VAGONETA VOLKWAGEN 1995	\$15,000.00
12.-	178	VOLKSWAGEN SEDAN 1998	\$10,000.00
13.-	219	NISSAN CHASIS LARGO 1998	\$20,000.00
14.-	245	FORD RANGER 1998	\$15,000.00
15.-	248	CAMION NISSAN 1998	\$20,000.00
16.-	281	CHEVROLET LUV 1999	\$15,000.00
17.-	309	CHEVROLET 2000	\$20,000.00
18.-	324	CHEVROLET 1992	\$20,000.00

61

(E)

102

M.C.EVANGELINA BAÑUELOS RODRIGUEZ

INGENIERA CIVIL - PERITO VALUADOR

AV. PALMA RUVELINA NO. 1539 RESIDENCIAL ESMERALDA

Colima. Col. C.P. 28017

Tels 31231 4 04 50 Cel 312 315 13 65

SERVICIOS PROFESIONALES DE VALUACIÓN

19.-	330	CHEVROLET 2002	\$20,000.00
20.-	335	CHEVROLET 2002	\$20,000.00
21.-	336	CHEVROLET 2002	\$25,000.00
22.-	349	MOTOCICLETA 1993	\$1,000.00
23.-	350	MOTOCICLETA 2002	\$1,000.00
24.-	354	MOTOCICLETA 2002	\$1,000.00
25.-	355	MOTOCICLETA 2003	\$1,000.00
26.-	381	MOTOCICLETA 2004	\$1,000.00
27.-	383	SILVERADO 3500 MODELO 2005	\$20,000.00
28.-	390	MOTOCICLETA 2006	\$1,000.00
29.-	391	MOTOCICLETA 2006	\$1,000.00
30.-	392	MOTOCICLETA 2006	\$1,000.00
31.-	393	MOTOCICLETA 2006	\$1,000.00
32.-	394	MOTOCICLETA 2006	\$1,000.00
TOTAL			\$425,000.00

61

M.C.EVANGELINA BAÑUELOS RODRÍGUEZ

INGENIERA CIVIL - PERITO VALUADOR
 AV. PALMA RUVELINA NO. 1539 RESIDENCIAL ESMERALDA
 Colima, Col. C.P. 28017
 Tels 31231 4 04 50 Cel 312 315 13 65

B**SERVICIOS PROFESIONALES DE VALUACIÓN****RESUMEN DE AVALUO DE VEHICULOS**

NO.	I.D.	DESCRIPCION	VALOR COMERCIAL
1.-	183	DODGE D-250 PICK UP 1992	\$15,000.00
2.-	427	NISSAN TSURU GS1 2008	\$15,000.00
3.-	429	NISSAN TSURU GS1 2008	\$15,000.00
TOTAL			\$45,000.00

V.- CERTIFICADO DEL VALOR DE BIENES MUEBLES

VALOR COMERCIAL en N.R.
 importe con letra

\$45,000.00

(CUARENTA Y CINCO MIL PESOS 00/100 M.N.)

PERITO VALUADOR

E. Bañuelos Rodríguez
 ING. EVANGELINA BAÑUELOS RODRIGUEZ
 REG PVB1 002

104
B

M.C. EVANGELINA BAÑUELOS ROLÍGUEZ

INGENIERA CIVIL - PERITO VALUADOR
AV. PALMA RUVELINA NO. 1539 RESIDENCIAL ESMERALDA
Colima, Col. C.P. 28017
Tels 31231 4 04 50 Cel 312 315 13 65

SERVICIOS PROFESIONALES DE VALUACIÓN

IV.- DESCRIPCIÓN DEL EQUIPO NO. 116

DESCRIPCIÓN	MARCA	VOLKSWAGEN
	COLOR	AMARILLA (HOY BLANCA)
	LÍNEA	PANEL
	MODELO	1990
	SERIE NO.	21L0003065
	PLACAS	FWA3531
	MOTOR	PA017430

V.- AVALUO

DESCRIPCIÓN:	VALOR DE MERCADO
VAGONETA VOLKSWAGEN 1990	\$15,000.00

VI. CERTIFICADO DE VALOR DEL BIEN MUEBLE

VALOR COMERCIAL en N.R. Importe con letra	\$15,000.00 (QUINCE MIL PESOS 00/100 M.N.)
--	--



ES



Zapotlán Automotriz S.A. de C.V.

Concesionario Autorizado Volkswagen

AV. 1o. DE MAYO Y QUINTANAR

TELS: 2-12-70, 2-14-50 Y 2-09-63

49000 C.D. GUZMAN, JAL.

116

NOMBRE SISTEMA PARA DESARROLLO INTEGRAL DE LA FAMILIA DEL MUNICIPIO DE COLI
 DIRECCION MA. (DIF. DEL MUNICIPIO DE COLIMA)
 POBLACION PARQUE HIDALGO.
 COLIMA, COL.

PEDDO No.	INVENTARIO No.	DIA	MES	AÑO	FACTURA N°	3547
	90100	22	MARZO	1990		
MARCA	SUB-MARCA	TIPO	COLOR	MOTOR No.	CHASIS No.	CERTIFICADO REG. No.
VOLKSWAGEN	PANEL	211	NUEVO	AMARILLO B. PA-017430	21L0003065	- 0 -

DESCRIPCION	IMPORTE
1 UNA CAMIONETA MARCA VOLKSWAGEN MODELO 1990, TIPO PANEL CON EQUIPO PASAJERO.	27'983,300.00
EL SIGUIENTE EQUIPO:	
PUERTA TRASERA C/VENTANA	64,585.00
PAQ. PASAJERO	288,759.00
PAQ. PANORAMICO	821,127.00
ALARMA C/ROBO	259,906.00
ENCENDIDO ELECTRONICO	193,773.00
	31'611,450.00
DESCUENTO CONCESIONARIO 8.4%	2'659,558.00
	28'951,892.00

(VEINTIOCHO MILLONES NOVECIENTOS CINCUENTA Y UN MIL OCHOCIENTOS NOVENTA Y DOS PESOS. 00/100 M.N.)

GASTOS:

I.S.A.N.	1'296,069.00
ACONDICIONAMIENTO	46,617.00
TRASLADO	324,000.00
	30'618,578.00

TOTAL GASTOS \$	
15% I.V.A.	4'592,786.00
IMPORTE TOTAL \$	35'211,364.00



OFICIO N. OM-RM-TALL-98/2015.

ING. CARLOS DONATO CASTAÑEDA CASTREJÓN,
DIRECTOR DE RECURSOS MATERIALES,
Presente.

Por medio de este conducto le informo del estado actual de las siguientes unidades que se encuentran en el taller mecánico del Ayuntamiento de Colima:

No. Económico 116 Vw Combi modelo 1990 de Participación Social, así como el número económico 156 Chrysler Pick-up modelo 1993 de Alumbrado Público. Estas unidades ya no es costeable su reparación, debido a que las piezas que se requieren son costosas y de difícil disponibilidad.

Sin más por el momento, me despido de Usted, quedando a sus apreciables órdenes.

Atentamente.
"Sufragio Efectivo. No reelección"
Colima, Col., 2 de septiembre de 2015.

HUGO BARRAGÁN LLAMAS.
JEFE DE TALLER MECÁNICO

DEPARTAMENTO DE
CONTROL PATRIMONIAL

Recibo
Isaura
2/590/15
Chel
02 SET. 2015
14:00
RECIBIDO
RECEPCION DE DOCUMENTOS

- C.c.p. L.I. Antonio Pérez Rocha.- Oficial Mayor.- Para su conocimiento.
- c.c.p. C.P. Águeda Catalina Solano Pérez.- Contralora Municipal. Mismo fin.
- c.c.p. Lic. Silvia Leticia Martínez Llamas.- Jefa de Control Patrimonial.- Igual fin.
- c.c.p. Archivo.-

CDCC/HBL/ * Sandra.-

**DIRECCIÓN DE RECURSOS MATERIALES
TALLER MECÁNICO**

Bivd. Rodolfo Chávez Carrillo, Km. 1.5, Carr. Colima-Coquimatlán Col. Villas del Bosque Colima, Col.
C.P. 28000 Tels. 313-58-24 y 312-10-56

"2015, 75 AÑOS DE LA FUNDACIÓN DE LA UNIVERSIDAD DE COLIMA"



GOBIERNO DEL ESTADO LIBRE Y SOBERANO DE COLIMA

PODER EJECUTIVO
SECRETARÍA GENERAL DE GOBIERNO
DIRECCIÓN GENERAL DEL TRANSPORTE
Y DE LA SEGURIDAD VIAL

54351 A



colima

FORMATO UNICO
DE MOVIMIENTOS VEHICULARES

116

10+

DATOS DEL PROPIETARIO

CURP: RFC. MCC620101LH3

MUNICIPIO DE COLIMA COL

GREGORIO TORRES QUINTERO #85 INT

CENTRO C.P. 28000
COLIMA, COL. TEL: 3163800

DATOS DEL MOVIMIENTO

FOLIO: 1768011

FECHA: 10/07/2014

BAJA DEFINITIVA

OBSERVACIONES
KIOSCO WALMART TECNOLOGICO

Recibo de pago 00002890 Entrego placa delantera y trasera FWA3531 y T. de G.

DATOS DEL VEHICULO

MODELO: 1390	PLACA: FWA3531	COMBUSTIBLE: 1
MARCA: VOLKSWAGEN		CAPACIDAD: 9 P
LINEA: PANEL		CILINDROS: 4 CL
CLASE: AUTOMOVILES	COLOR: AMARILLO	
TIPO: VAGONETA	ORIGEN: 1	SITIO O: RUTA
SERIE: 21L0003065	USO: DISTRIBUCION DE BIENES Y SERVICIOS	NO. ECO: 0
MOTOR: PA017430	SERVICIO: MERCANTIL	AGRUPACION:
NO. TARJETA 063422457		CAPTURO: 219
		EXPEDICION: 10/07/2014

FIRMAS

AUTOREZO

RICARDO GONZALEZ MANZO

ENTREGO

FORMATO DEL CONTRIBUYENTE



FWA3531

M.C.EVANGELINA BAÑUELOS RODRÍGUEZ

INGENIERA CIVIL - PERITO VALUADOR

AV. PALMA RUVELINA NO. 1539 RESIDENCIAL ESMERALDA

Colima, Col. C.P. 28017

Tels 31231 4 04 50 Cel 312 315 13 65

SERVICIOS PROFESIONALES DE VALUACIÓN

IV.- DESCRIPCIÓN DEL EQUIPO NO. 131

DESCRIPCIÓN

MARCA	CATERPILLAR
COLOR	AMARILLO
LINEA	TRACTOR
MODELO	D4HPS
SERIE NO.	8PB04399
PLACAS	NO TIENE
MOTOR	45V91906

V.- AVALUO

DESCRIPCIÓN:	VALOR DE MERCADO
TRACTOR CATERPILLAR 1990	\$25,000.00

VI. CERTIFICADO DE VALOR DEL BIEN MUEBLE

VALOR COMERCIAL en N.R.
Importe con letra

\$25,000.00

(VEINTINCO MIL PESOS 00/100 M.N.)

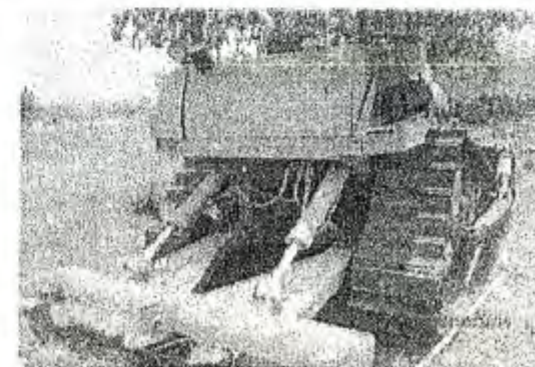
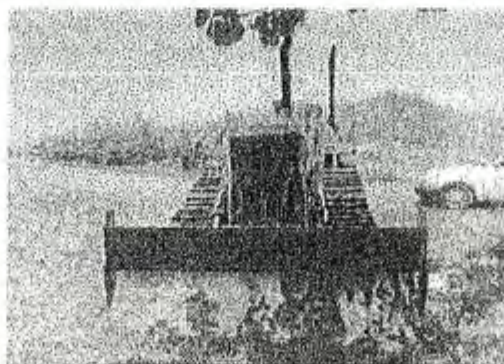
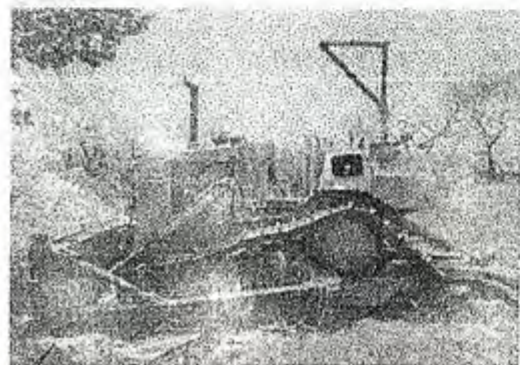

Ed



TRACSA, S. A.

PERIFERICO SUH 7800 PROLONGACION COLON
TEL 31 20-50 GUADALAJARA, JAL.
APDO. POST. 31-791
C.P. 45600.

REG. FED. DE CAUSANTES TRA-800423
REG. CAM. NAL. DE COMERCIO No. 83
REG. ESTATAL 105

109

131

GUADALAJARA, JAL.	06 DE NOVIEMBRE	DE 19 90	PEDIMENTO ADUANAL No. 0639-0000623 MANZNILLO
NOMBRE	H. AYUNTAMIENTO CONSTITUCIONAL DE COLIMA		NUESTRA ORDEN No. 4526 COL.
DIRECCION	GREGORIO TORRES QUINTERO # 85		VENDIDO POR RENE DELGADILLO.
POBLACION	COLIMA, COL.		EMBARCADO DE
DEBE A TRACSA, S.A. POR LO CONSIGUIENTE QUE COMPRO A PAGAR CONTADO.			

No. DE SERIE	No. DE GRUPO	DESCRIPCION	PARCIAL	TOTAL
8PB04399	8E2044	Tractor de carriles marca Caterpillar modelo D4H-PS, serie II con trocha de 66 pulgadas, accionado por motor diesel Caterpillar modelo 3204, Dit., turbo alimentado de 90 H.P., al volante, arranque eléctrico directo de 24 volts, alternador de 50 amperes, ventilador de soplo, horómetro eléctrico bastidores de 7 rodillos, guardacarter, transmisión automática power shift de 3 velocidades de avance y en reversa 3, zapatas de 18 pulgadas, carriles sellados y lubricados de 39 secciones, ajustadores hidráulicos de carriles, mofle, desacelerador, cinturón seguridad, asiento ajustable, sistema de alarmas para el operador (EMS), claxon, carriles tipo suspendido, y los siguientes aditamentos ya instalados:		
Serie del Motor	7E2301			
45V91906				
	9P5342	Alarma de reversa.		
	8G4469	Control hidráulico de 3 válvulas		
	5M2734	Prepurificador		
ZTC00683	6Y1295	Bulldozer 4S		
3KC01152	4T1722	Ripper No. 4 Cat. con un zanco radial.		
	3G0109	2 Zancos para ripper.		
		PRECIO L.A.B. CUAD. JALISCO EN M.N.	\$	233'167,875.
		MAS 15% I.V.A.		34'975,181.
		TOTAL	\$	268'143,056.
(DOSCIENTOS SESENTA Y OCHO MILLONES CIENTO CUARENTA Y TRES MIL CINCUENTA Y SEIS PESOS 00/100 M.N.)				



DIVISION CONSTRUCCION. No. DE ORDEN AA-2815. CODIFICACION 1202-01-3000-4070/2112-01-03 y 5103-01

SOLAMENTE PARA EFECTOS DEL IMPUESTO SOBRE EL VALOR AGREGADO SE CALCULAN LOS DOLARES AL TIPO OFICIAL A LA FECHA RESULTANDO UN

CLIENTE

FACTURA No 3940 01-3010.



OFICIO N. OM-RM-TALL-93/2015.

ING. CARLOS DONATO CASTAÑEDA CASTREJÓN,
 DIRECTOR DE RECURSOS MATERIALES.
 Presente.

Por medio de este conducto le informo del estado actual de las siguientes unidades que se encuentran en el taller mecánico del Ayuntamiento de Colima:

Tractor Caterpillar No. Econ. 131, Camión Mercedes Benz No. Econ. 149, Camión Mercedes No. Econ. 165, Camión Mercedes Benz No. Econ. 166, Camión Mercedes Benz No. Econ. 174, Nissan Chasis Largo No. Econ. 219, Camioneta Nissan cerrada No. 249, Chevrolet No. Econ. 336, Silverado No. Econ. 383, todas éstas del área de Limpia y Sanidad.

En la misma situación tenemos los vehículos Nissan chasis largo No. Econ. 145, Nissan Pick up No Econ. 146, Chevrolet No. Econ. 309, Chevrolet No. Econ. 324, Chevrolet No. Econ. 330, Chevrolet No. Econ. 335 del área de Parques y Jardines. Estas unidades, ya no es costeable su reparación, debido a que las piezas que se requieren son costosas. Estas unidades cuentan con un promedio de 500 a 600 mil kilómetros recorridos y la vida útil de las unidades está al límite.

Sin más por el momento, me despido de Usted, quedando a sus apreciables órdenes.

Atentamente.
 "Sufragio Efectivo. No reelección"
 Colima, Col., 19 de agosto de 2015.

HUGO BARRAGÁN LLAMAS.
 JEFE DE TALLER MECÁNICO



- c.c.p. L.I. Antonio Pérez Rocha.- Oficial Mayor.- Para su conocimiento.
- c.c.p. C.P. Águeda Catalina Solano Pérez.- Contralora Municipal. Mismo fin.
- c.c.p. Lic. Silvia Leticia Martínez Llamas.- Jefa de Control Patrimonial.- Igual fin.
- c.c.p. Archivo.-

CDCC/HBL/ * *Sandra*.-

**DIRECCIÓN DE RECURSOS MATERIALES
 TALLER MECÁNICO**

Blvd. Rodolfo Chávez Carrillo, Km. 1.5, Carr. Colima-Coquimatlán Col. Villas del Bosque Colima Col.
 C.P. 28000 Tels. 313-58-24 y 312-10-56

"2015, 75 AÑOS DE LA FUNDACIÓN DE LA UNIVERSIDAD DE COLIMA"



B

M.C.EVANGELINA BAÑUELOS RODRIGUEZ

INGENIERA CIVIL - PERITO VALUADOR

AV. PALMA RUVELINA NO. 1539 RESIDENCIAL ESMERALDA

Colima, Col. C.P. 28017

Tels 31231 4 04 50 Cel 312 315 13 65

SERVICIOS PROFESIONALES DE VALUACIÓN

IV.- DESCRIPCION DEL EQUIPO NO. 145

DESCRIPCION	MARCA	NISSAN
	COLOR	BLANCO
	LINEA	CHASIS LARGO
	MODELO	1993
	SERIE NO.	3G72010393
	PLACAS	FH74682
	MOTOR	MBY3D0932

V.- AVALUO

DESCRIPCION:	VALOR DE MERCADO
CAMION MARCA NISSAN MODELO 1993	\$15,000.00

VI. CERTIFICADO DE VALOR DEL BIEN MUEBLE

VALOR COMERCIAL en N.R. Importe con letra	\$15,000.00
(QUINCE MIL PESOS 00/100 M.N.)	

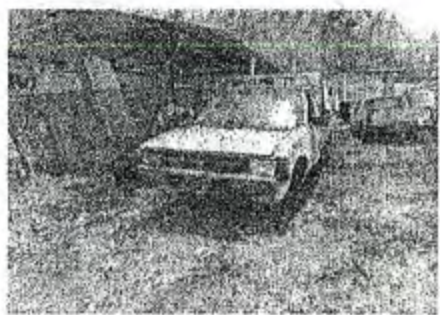

El



Nº. eco. 145.

112

AUTOMOTRIZ RANCAGUA, S. A. DE C. U.

DISTRIBUIDOR NISSAN

M A T R I Z
AV. REY COLIMAN No. 303
TELS. 2-06-91, 2-06-98 Y 4-60-11
C.P. 28000 COLIMA, COL.

R.F.C. ARA-831125-716
REG. EST. 52068
REG. CAMARA COM. 221

SUCURSAL
AV. INURGENTES No. 579
TEL. 4-03-57
C.P. 28130 TECOMAN, COL.

VENDIDO A:	
NOMBRE	H. AYUNTAMIENTO DE COLIMA
R.F.C.	
DOMICILIO	GREGORIO TORRES QUINTERO NO. 85
POBLACION	COLIMA, COL.

FACTURA		
Nº 000454 C		
DIA	MES	AÑO
15	05	1993

POR LO SIGUIENTE QUE COMPRO A PAGAR: CONTADO() CREDITO(x) BANCO() SICREA() ARRENDAMIENTO()

MARCA	MODELO	MOTOR	SIMBOLO	SERIE	CONTROL VEHICULAR
NISSAN	1993	M8Y-3D0932	3G720-	10393	

CANTIDAD	DESCRIPCION	IMPORTE
1	CAMION NUEVO, TIPO PICK-UP LARGO J-18 COLOR BLANCO, CAPACIDAD MIL KILOS, MOTOR DE GASOLINA DE CUATRO CILINDROS INCLUYE EQUIPO DE FABRICA, ACONDICIONAMIENTO, INSPECCION, GARANTIA E ISAN	N\$34,367.00

OPERADO P.N.S.
C.L.C. No



TOTAL CON LETRA	SUB-TOTAL
(TREINTA Y CUATRO MIL TRESCIENTOS	I . V . A .
SESENTA Y SIETE NUEVOS PESOS	T O T A L
00/100 M.N.)	N\$34,367.00

SR. ROGELIO ANDRADE BARBOSA, Gerente de Ventas

LA REPRODUCCION NO AUTORIZADA DE ESTA FACTURA CONSTITUYE UN DELITO A LAS DISPOSICIONES FISCALES. IMPRESOS SERRANO AUTORIZACION S.H.C.P. No. S. DIARIO OFICIAL DEL 24 DE MARZO DE 1992. FOLIO DEL 0001 AL 1000

y del ISAN Art. 13

Automotriz Rancagua, S.A.
Rey Colimán 303 Tel. 2-06-91
COLIMA. COL.



OFICIO N. OM-RM-TALL-93/2015.

ING. CARLOS DONATO CASTAÑEDA CASTREJÓN,
DIRECTOR DE RECURSOS MATERIALES,
Presente.

Por medio de este conducto le informo del estado actual de las siguientes unidades que se encuentran en el taller mecánico del Ayuntamiento de Colima:

Tractor Caterpillar No. Econ. 131, Camión Mercedes Benz No. Econ. 149, Camión Mercedes No. Econ. 165, Camión Mercedes Benz No. Econ. 166, Camión Mercedes Benz No. Econ. 174, Nissan Chasis Largo No. Econ. 219, Camioneta Nissan cerrada No. 249, Chevrolet No. Econ. 336, Silverado No. Econ. 383, todas éstas del área de Limpia y Sanidad.

En la misma situación tenemos los vehículos Nissan chasis largo No. Econ. 145, Nissan Pick up No. Econ. 146, Chevrolet No. Econ. 309, Chevrolet No. Econ. 324, Chevrolet No. Econ. 330, Chevrolet No. Econ. 335 del área de Parques y Jardines. Estas unidades, ya no es costeable su reparación, debido a que las piezas que se requieren son costosas. Estas unidades cuentan con un promedio de 500 a 600 mil kilómetros recorridos y la vida útil de las unidades está al límite.

Sin más por el momento, me despido de Usted, quedando a sus apreciables órdenes.

Atentamente.
"Sufragio Efectivo. No reelección"
Colima, Col., 19 de agosto de 2015.

HUGO BALBAGÁN LLAMAS,
JEFE DE TALLER MECÁNICO



C.c.p. L.I. Antonio Pérez Rocha.- Oficial Mayor.- Para su conocimiento.
c.c.p. C.P. Águeda Catalina Solano Pérez.- Contralora Municipal. Mismo fin.
c.c.p. Lic. Silvia Leticia Martínez Llamas.- Jefa de Control Patrimonial.- Igual fin.
c.c.p. Archivo.-

CDCC/HBL/ * *Sando-*

**DIRECCIÓN DE RECURSOS MATERIALES
TALLER MECÁNICO**

Bldv. Rodolfo Chávez Carrillo, Km. 1.5, Carr. Colima-Coquimatlán Col. Villas del Bosque Colima, Col.
C.P. 28000 Tels. 313-58-24 y 312-10-56

"2015, 75 AÑOS DE LA FUNDACIÓN DE LA UNIVERSIDAD DE COLIMA"





GOBIERNO DEL ESTADO LIBRE Y SOBERANO DE COLIMA

PODER EJECUTIVO

SECRETARÍA GENERAL DE GOBIERNO

25366 A



colima

ESTATE PARA TODAS
GOBIERNO DEL ESTADO

FORMATO UNICO
DE MOVIMIENTOS VEHICULARES

DIRECCIÓN GENERAL DEL TRANSPORTE
Y DE LA SEGURIDAD VIAL

DATOS DEL PROPIETARIO	
CURP:	RFC: MCC620101LH3
MUNICIPIO DE COLIMA, COL.	
GREGORIO TORRES QUINTERO #85	INT
CENTRO	C.P. 28000
COLIMA, COL.	TEL: 3163800

DATOS DEL MOVIMIENTO
FOLIO: 1729078
FECHA: 26/12/2013
BAJA DEFINITIVA
Observaciones: SMART TECNOLÓGICO
RECIBO DE PAGO 0000944 ENTREGO PLACAS Y IT DE C FH74682

DATOS DEL VEHICULO		
MODELO: 1993	PLACA: FH74682	COMBUSTIBLE:
MARCA: NISSAN		CAPACIDAD: 1000 K
LINEA: CHASIS LARGO		CILINDROS: 4 CL
CLASE: CAMIONES	COLOR: BLANCO	SITIO O RUTA:
TIPO: PICK UP	ORIGEN: 1	NO. ECO: 0
SERIE: 3G72010393	USO: DISTRIBUCION DE BIENES Y SERVICIOS	AGRUPACION:
MOTOR: MBY3D0932	SERVICIO: MERCANTIL	CAPTURO: 224
NO. TARJETA 154728449		EXPEDICION: 26/12/2013

FIRMAS
AUTORIZO ING. ARMANDO GONZALEZ MANZO
RECIBIO
ENTREGO

FORMATO DEL CONTRIBUYENTE

FH74682



M.C. EVANGELINA BAÑUELOS ROLÍGUEZ

INGENIERA CIVIL - PERITO VALUADOR

AV. PALMA RUVELINA NO. 1539 RESIDENCIAL ESMERALDA

Collima, Col. C.P. 28017

Tels 31231 4 04 50 Cel 312 315 13 65

SERVICIOS PROFESIONALES DE VALUACIÓN

IV.- DESCRIPCIÓN DEL EQUIPO NO. 146

DESCRIPCIÓN

MARCA	NISSAN
COLOR	BLANCO
LINEA	DATSUN PICK UP
MODELO	1992
SERIE NO.	272003903
PLACAS	FH74683
MOTOR	M8Y2HO542

V.- AVALUO

DESCRIPCIÓN:	VALOR DE MERCADO
CAMION MARCA NISSAN MODELO 1992	\$15,000.00

VI. CERTIFICADO DE VALOR DEL BIEN MUEBLE

VALOR COMERCIAL en N.R.
Importe con letra

\$15,000.00

(QUINCE MIL PESOS 00/100 M.N.)

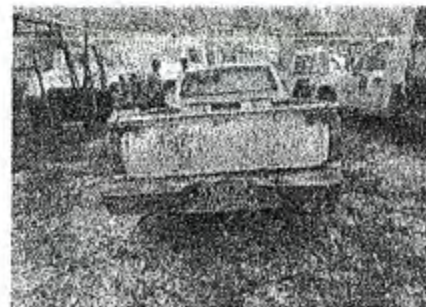

61



146
116
AUTOMOTRIZ RANCAGUA, S. A. DE C. U.

DISTRIBUIDOR NISSAN

MATRIZ
REY COLIMAN No. 303
TELS. 2-06-91 Y 2-06-98
C.P. 28000 COLIMA, COL.

R.F.C. ARA-831125-716
REG. EST. 52068
REG. CAMARA COM 221

SUCURSAL
INSURGENTES No. 579
TELEFONO 4-05-37
C.P. 28130 TECOMAN, CO.

VENDIDO A:

H. AYUNTAMIENTO DE COLIMA
GREGORIO TORRES QUINTERO NO. 85
COLIMA, COL.

FACTURA No.

Nº 009286 C

FECHA

20 AGOSTO 1992

POR LO SIGUIENTE QUE COMPRO A PAGAR A: CONTADO () CREDITO () BANCO () PEDIDO No.

INVENTARIO No.

MARCA	MODELO	MOTOR	SIMBOLO	SERIE	CONTROL VEHICULAR
NISSAN	1992	M8Y-2H0542	2720-	03903	0120182

DESCRIPCION

IMPORTE

Un Camión Nuevo, Tipo Pick-Up Corto, Color Blanco, Capacidad Mil kilos, Motor de gasolina de cuatro cilindros, con el siguiente equipo opcional:

Llanta radial 185 R-14./Visera derecha./Espejo exterior izq. grande y emblema delant./Radio digital c/reloj integrado y bocina./Papelera./Cerradura en tapa toma de combustible./Juego calaveras grandes derecha e izquierda./Caja metálica./Defensas grandes./Descansabrazos normales./Defensa trasera tipo escalera./Acond. Insp. y Gtía./Incluyendo el ISAN.

\$31'000,000.00

OPERADO P.N.S
CLC. No. 060 3245

060 3245

(TREINTA Y UN MILLON DE PESOS 00/100 M.N.)

\$31'000,000.00

Se incluye el 10% de I.V.A.

SR. ROGELIO ANDRADE BARBOSA.
Gerente de Ventas.

OFICIO N. OM-RM-TALL-93/2015.

ING. CARLOS DONATO CASTAÑEDA CASTREJÓN,
DIRECTOR DE RECURSOS MATERIALES,
Presente.

Por medio de este conducto le informo del estado actual de las siguientes unidades que se encuentran en el taller mecánico del Ayuntamiento de Colima:

Tractor Caterpillar No. Econ. 131, Camión Mercedes Benz No. Econ. 149, Camión Mercedes No. Econ. 165, Camión Mercedes Benz No. Econ. 166, Camión Mercedes Benz No. Econ. 174, Nissan Chasis Largo No. Econ. 219, Camioneta Nissan cerrada No. 248, Chevrolet No. Econ. 336, Silverado No. Econ. 383, todas éstas del área de Limpia y Sanidad.

En la misma situación tenemos los vehículos Nissan chasis largo No. Econ. 145, Nissan Pick up No. Econ. 146, Chevrolet No. Econ. 309, Chevrolet No. Econ. 324, Chevrolet No. Econ. 330, Chevrolet No. Econ. 335 del área de Parques y Jardines. Estas unidades, ya no es costeable su reparación, debido a que las piezas que se requieren son costosas. Estas unidades cuentan con un promedio de 500 a 600 mil kilómetros recorridos y la vida útil de las unidades está al límite.

Sin más por el momento, me despido de Usted, quedando a sus apreciables órdenes.

Atentamente,
"Sufragio Efectivo. No reelección"
Colima, Col., 19 de agosto de 2015.

HUGO BARRAGÁN LLAMAS,
JEFE DE TALLER MECÁNICO



C.c.p. L.I. Antonio Pérez Rocha.- Oficial Mayor.- Para su conocimiento.
c.c.p. C.P. Águeda Catalina Solano Pérez.- Contralora Municipal. Mismo fin.
c.c.p. Lic. Silvia Leticia Martínez Llamas.- Jefa de Control Patrimonial.- Igual fin.
c.c.p. Archivo.-

CDCC/HBL * *Sandra.*

**DIRECCIÓN DE RECURSOS MATERIALES
TALLER MECÁNICO**

Blvd. Rodolfo Chávez Carrillo, Km. 1.5, Carr. Colima-Coquimatlán Col. Villas del Bosque Colima, Col.
C.P. 28000 Tels. 313-58-24 y 312-10-56

"2015, 75 AÑOS DE LA FUNDACIÓN DE LA UNIVERSIDAD DE COLIMA"



GOBIERNO DEL ESTADO LIBRE Y SOBERANO DE COLIMA
PODER EJECUTIVO
SECRETARÍA GENERAL DE GOBIERNO
DIRECCIÓN GENERAL DEL TRANSPORTE
Y DE LA SEGURIDAD VIAL

25370 A



DATOS DEL PROPIETARIO

CURP: RFC. MCC620101LH3

MUNICIPIO DE COLIMA, COL.

GREGORIO TORRES QUINTERO #85 INT

CENTRO C.P. 28000

COLIMA, COL. TEL: 3163800

DATOS DEL MOVIMIENTO

FOLIO: 1729096

FECHA: 26/12/2013

BAJA DEFINITIVA

OBSERVACIONES
KIOSCO WALMART TECNOLOGICO

RECIBO DE PAGO 0000940 ENTREGO PLACAS Y T DE C FH74683

DATOS DEL VEHICULO

MODELO: 1992 PLACA: FH74683 COMBUSTIBLE: K

MARCA: NISSAN CAPACIDAD: 1000

LINEA: DATSUN PICK UP CILINDROS: 4

CLASE: CAMIONES COLOR: BLANCO

TIPO: PICK UP ORIGEN: 1

SERIE: 272003903 USO: DISTRIBUCION DE BIENES Y SERVICIOS

MOTOR: M8Y2H0542 SERVICIO: MERCANTIL

NO. TARJETA 154728453

CAPTURO: 224

EXPEDICION: 26/12/2013

FIRMAS

AUTORIZO

RECIBIO

ENTREGO

IND. ARMANDO GONZALEZ MANZO

FORMATO DEL CONTRIBUYENTE



FH74683

SERVICIOS PROFESIONALES DE VALUACIÓN

I.- ANTECEDENTES

SOLICITANTE DEL AVALÚO	H AYUNTAMIENTO DE COLIMA
NOMBRE DEL PERITO VALUADOR	ING. EVANGELINA BAÑUELOS RODRIGUEZ
REGISTRO DEL PERITO VALUADOR	REG PVB1-002
FECHA DEL AVALÚO	29 DE ENERO DE 2016
MUEBLE QUE SE VALÚA	VEHICULOS
PROPIETARIO DEL INMUEBLE	H AYUNTAMIENTO DE COLIMA
OBJETO DEL AVALÚO	DAR DE BAJA
PROPÓSITO O DESTINO DEL AVALÚO	ESTIMAR SU VALOR COMERCIAL

II.- CONSIDERACIONES PREVIAS AL AVALUO

- 2.- LA DEFINICION DE CONCEPTOS O TERMINOS EMPLEADOS, ASI COMO EL CRITERIO Y METODOLOGIA EMPLEADA EN ESTE ESTUDIO DE VALUACIÓN SE PRESENTAN EN EL APARTADO MEMORIA DE CALCULO
- 3.- EL PERIODO DE ELABORACION DEL PRESENTE ESTUDIO Y SU SOPORTE DE PRECIOS Y COTIZACIONES FUE EL DIA 20 DE ENERO DE 2016 APEGÁNDOSE EL AVALÚO A LOS PRECIOS QUE REGÍAN EN EL MERCADO EN ESA FECHA
- 4.- EL AVALUO SE PRACTICO SIN TOMAR EN CUENTA NINGUN DESCUENTO ESPECIAL POR PARTE DE LOS PROVEEDORES, ASÍ COMO TAMPOCO EL IMPUESTA LA VALOR AGREGADO
- 6.- EL AVALUO SE ELABORÓ OBSERVANDO EL EQUIPO EN OPERACIÓN, EN CONDICIONES FÍSICA Y MECANICAMENTE EN BUEN ESTADO EN GENERAL

III.- MEMORIA DE CÁLCULO

- * PARA LLEGAR A LA CONCLUSION SOBRE EL VALOR DEL BIEN MUEBLE MOTIVO DEL PRESENTE ESTUDIO SE EMPLEO LA SIGUIENTE METODOLOGÍA
 - * MÉTODO DE APROXIMACIÓN BASADO EN EL COSTO, EL VALOR MÁXIMO QUE UN COMPRADOR BIEN INFORMADO ESTA DISPUESTO A PAGAR ES EL VALOR NETO DE REPOSICIÓN DE UN BIEN SIMILAR CON LA MISMA UTILIDAD DEL BIEN VALUADO
 - * PARA TAL EFECTO SE INVESTIGÓ LAS CONDICIONES DEL MERCADO Y SE TUVO EN CONSIDERACION LOS SIGUIENTES VALORES Y CONCEPTOS
- V.R. N.** VALOR DE REPOSICIÓN NUEVO, SE ENTIENDE COMO EL COSTO A PRECIOS DE LA FECHA DE REFERENCIA DE UN BIEN NUEVO QUE PUEDA PRESTAR UN SERVICIO IGUAL O EQUIVALENTE, INSTALADO EN EL MISMO LUGAR QUE EL EXISTENTE Y EN CONDICIONES DE OPERAR NORMALMENTE, MAS LAS EROGACIONES EN QUE INCURRIRÍA POR CONCEPTO DE DERECHOS, GASTOS DE IMPORTACIÓN Y FLETES.
- V.N.R.** VALOR NETO DE REPOSICIÓN SE ENTIENDE COMO EL VALOR QUE TIENE EL BIEN A LA FECHA DE REFERENCIA Y SE DETERMINA A PARTIR DEL V.R.N. DISMINUYENDO LOS EFECTOS DEBIDOS A LA VIDA CONSUMIDA RESPECTO DE LA VIDA ÚTIL CONSUMIDA RESPECTO DE LA VIDA ÚTIL TOTAL, ESTADO DE CONSERVACIÓN Y GRADO DE OBSOLECENCIA.
- V.R.** VALOR DE RESCATE SE ENTIENDE COMO LA SUMA DE DINERO QUE SE ESPERA OBTENER POR CONCEPTO DE LA VENTA TOTAL DE UN BIEN, QUE SE HAYA RETIRADO DE SERVICIO Y CUYA DEPRECIACION FISICA CAUSADA POR LA UTILIZACION O EXPOSICION DE LOS ELEMENTOS ES INCURABLE.

M.C. EVANGELINA BAÑUELOS RODRIGUEZ

INGENIERA CIVIL - PERITO VALUADOR

AV. PALMA RUVELINA NO. 1539 RESIDENCIAL ESMERALDA

Colima, Col. C.P. 28017

Tels 31231 4 04 50 Cel 312 315 13 65

SERVICIOS PROFESIONALES DE VALUACION

IV.- DESCRIPCION DEL EQUIPO NO. 149

DESCRIPCION	MARCA	MERCEDES BENZ
	COLOR	BLANCO
	LINEA	CHASIS CABINA L-1517/59
	MODELO	1992
	SERIE NO.	C1417BM0011885
	PLACAS	FH71609
	MOTOR	390900510145138

V.- AVALUO

DESCRIPCION:	VALOR DE MERCADO
CAMION MARCA MERCEDES-BENZ MODELO 1992	\$25,000.00

VI. CERTIFICADO DE VALOR DEL BIEN MUEBLE

VALOR COMERCIAL en N.R. Importe con letra	\$25,000.00
(VEINTICINCO MIL PESOS 00/100 M.N.)	



601



Mercedes-Benz

Impulsora Camionera
Colimense, S.A. de C.V.

Distribuidor Autorizado
de Mercedes-Benz México

149

FACTURAR A:

H. AYUNTAMIENTO CONSTITUCIONAL DE COLIMA
TORRES QUINTERO # 85
COLIMA, COL.
C.P. 28000

F E C H A F A C T U R A

DIA MES AÑO

20 08 1992

Nº 000107

CONT. CRED.

VENDIDO POR:

CANTIDAD

D E S C R I P C I O N

I M P O R T E

CAMION NUEVO, MARCA MERCEDES-BENZ, MODELO 1992.
TIPO 1417/52, CON DIRECCION HIDRAULICA.

\$' 123'636,364

COLOR : BLANCO

Nº DE MOTOR : 390900510145138
(TRES NUEVE CERO NUEVE CERO CERO CINCO UNO CERO UNO
CUATRO CINCO UNO TRES OCHO)

Nº DE SERIE : C1417BMD011885
(CE UNO CUATRO UNO SIETE BE EME CERO CERO UNO
UNO OCHO OCHO CINCO)

(CIENTO TREINTA Y SEIS MILLONES DE PESOS 00/100 M.N.)

115101
11203
OPERADO P.N.S
C.L.C. No. 0603277

HOLOGRAMA 1995

R.F.C. ICC-820806-LI2 REG. I.V.A. 3319
Av. Carlos De La Madrid Bejar No. 602 Tels. 2-59-22, 2-59-92 y 2-60-16
A. Postal 139 C.P. 28000 Colima, Col.

SUB TOTAL \$ 123'636,364

I . V . A . \$ 12'363,636

TOTAL \$ \$ 136'000,000



Mercedes-Benz Marcas registradas propiedad de Mercedes Benz AG, República Federal de Alemania



Marca registrada propiedad de Freightliner Corporation, Portland, Oregon, USA



OFICIO N. OM-RM-TALL-93/2015.

ING. CARLOS DONATO CASTAÑEDA CASTREJÓN,
 DIRECTOR DE RECURSOS MATERIALES,
 Presente.

Por medio de este conducto le informo del estado actual de las siguientes unidades que se encuentran en el taller mecánico del Ayuntamiento de Colima:

Tractor Caterpillar No. Econ. 131, Camión Mercedes Benz No. Econ. 149, Camión Mercedes No. Econ. 165, Camión Mercedes Benz No. Econ. 166, Camión Mercedes Benz No. Econ. 174, Nissan Chasis Largo No. Econ. 219, Camioneta Nissan cerrada No. 248, Chevrolet No. Econ. 336, Silverado No. Econ. 383, todas éstas del área de Limpia y Sanidad.

En la misma situación tenemos los vehículos Nissan chasis largo No. Econ. 145, Nissan Pick up No Econ. 146, Chevrolet No. Econ. 309, Chevrolet No. Econ. 324, Chevrolet No. Econ. 330, Chevrolet No. Econ. 335 del área de Parques y Jardines. Estas unidades, ya no es costeable su reparación, debido a que las piezas que se requieren son costosas. Estas unidades cuentan con un promedio de 500 a 600 mil kilómetros recorridos y la vida útil de las unidades está al límite.

Sin más por el momento, me despido de Usted, quedando a sus apreciables órdenes.

Atentamente.
 "Sufragio Efectivo. No reelección"
 Colima, Col., 19 de agosto de 2015.

[Handwritten Signature]
 HUGO BARRAGÁN LLAMAS.
 JEFE DE TALLER MECÁNICO



- C.c.p. L.I. Antonio Pérez Rocha.- Oficial Mayor.- Para su conocimiento.
- c.c.p C.P. Águeda Catalina Solano Pérez.- Contralora Municipal. Mismo fin.
- c.c.p. Lic. Silvia Leticia Martínez Llamas.- Jefa de Control Patrimonial.- Igual fin.
- c.c.p. Archivo.-

CDCC/HBL/ * *Sandra.*

**DIRECCIÓN DE RECURSOS MATERIALES
 TALLER MECÁNICO**

Bld. Rodolfo Chávez Carrillo, Km. 1.5, Carr. Colima-Coquimatlán Col. Villas del Bosque Colima, Col.
 C.P. 28000 Tels. 313-58-24 y 312-10-56

"2015, 75 AÑOS DE LA FUNDACIÓN DE LA UNIVERSIDAD DE COLIMA"





GOBIERNO DEL ESTADO LIBRE Y SOBERANO DE COLIMA
 PODER EJECUTIVO
 SECRETARÍA GENERAL DE GOBIERNO 54353 A
 DIRECCIÓN GENERAL DEL TRANSPORTE
 Y DE LA SEGURIDAD VIAL



183

149

DATOS DEL PROPIETARIO

CURP: _____ RFC: MCC620101LH3

MUNICIPIO DE COLIMA, COL.

GREGORIO TORRES QUINTERO #85 INT

CENTRO C.P. 28000

COLIMA, COL. TEL: 3163800

DATOS DEL MOVIMIENTO

FOLIO: 1768017

FECHA: 10/07/2014

BAJA DEFINITIVA

OBSERVACIONES
 KIOSCO WALMART TECNOLOGICO

Recibo de pago 00002888 Entrego placa delantera y trasera FH71609 y T. de C.

DATOS DEL VEHICULO

MODELO: 1992 PLACA: FH71609 COMBUSTIBLE: 3

MARCA: MERCEDES-BENZ CAPACIDAD: 7000 K

LINEA: CHASIS CABINA L-1517/59 CILINDROS: 6 CL

CLASE: CAMIONES COLOR: BLANCO

TIPO: CHASIS CABINA ORIGEN: 1 SITIO O: RUTA

SERIE: C1417BM0011885 USO: DISTRIBUCION DE BIENES Y SERVICIOS NO. ECO: 0

MOTOR: 390900510145138 SERVICIO: MERCANTIL AGRUPACION:

NO. TARJETA 154728364 CAPTURO: 219

EXPEDICION: 10/07/2014

FIRMAS

AUTORIZO

RENDA ARMANDO GONZALEZ MANZO

ENTREGO

FORMATO DEL CONTRIBUYENTE



FH71609

B

124

M.C.EVANGELINA BAÑUELOS RODRIGUEZ

INGENIERA CIVIL - PERITO VALUADOR
AV. PALMA RUVELINA NO. 1539 RESIDENCIAL ESMERALDA
Colima, Col. C.P. 28017
Tels 31231 4 04 50 Cel 312 315 13 65

SERVICIOS PROFESIONALES DE VALUACIÓN

IV.- DESCRIPCIÓN DEL EQUIPO NO. 156

DESCRIPCIÓN	MARCA	CAMION CHRYSLER
	COLOR	BLANCO
	LINEA	DODGE D 150 PICK UP CUSTOM
	MODELO	1993
	SERIE NO.	PM148764
	PLACAS	3B7HE16X5PM148764
	MOTOR	HECHO EN MEXICO

V.- AVALUO

DESCRIPCCION:	VALOR DE MERCADO
CAMION MARCA CHRYSLER LINEA DODGE D 150 1993	\$15,000.00

VI. CERTIFICADO DE VALOR DEL BIEN MUEBLE

VALOR COMERCIAL en N.R.
Importe con letra

(QUINCE MIL PESOS 00/100 M.N.)

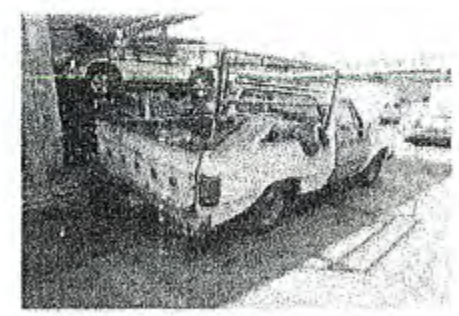
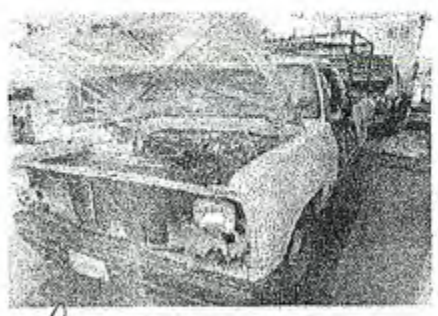

ES



Motor Mexa Colima S.A. de C.V.

AV. CARLOS DE LA MADRID HEJAR No. 500
C. P. 28000 COLIMA, COL.
(T.S. (01 A 91 331) 463-70, 465-04, 469-89) 111-07
FAX: 461-27

R.F.C. MCO-97011-LUG

CANACO: 187

DATOS DEL COMPRADOR

NOMBRE: H. AYUNTAMIENTO CONSTITUCIONAL DE COLIMA
DOMICILIO: G. TORRES QUINTERO # 85
TEL.:
COLONIA: CENTRO
C. P.:
CIUDAD: COLIMA, COL.
R.F.C. : TMC-620101-2DG

CUENTA No.	FACTURA
0000000	1073

DIA	MES	AÑO	AGENTE
12	10	93	CGLZ

FORMA DE PAGO	AUTOMOVIL
CONTADO XXX	NUEVO XXX
CREDITO	USADO

DESCRIPCION DE LA UNIDAD VENDIDA

MARCA	MODELO	REG. FED. AUT.	N. DE MOTOR	No. DE SERIE	CIL.	No. DE INVENT.
DODGE	D-150	0000	HECHO EN MEXICO	PK148764	06	696P
TIPO	CAPACIDAD	COLOR	VESTIDURA	LLANTAS	F. C. P.	
CUSTOM V6	1 TON	BLANCO	CHARCOAL			

DESGLOSE DE OPERACION	CANT.	P. UNITARIO
PRECIO BASE		37,016.82
EQUIPO INST. EN PLANTA		
EQUIPO EXTRA		
TRASLADO		995.00
ACOND. PRE ENTREGA		170.00
SUB-TOTAL		38,181.82
FINANCIAMIENTO		
PTOS DE COBRANZA		
REGISTRO DE CONTRATO		
PLACAS Y TENENCIA		
REG. FEDERAL DE AUTOMOVILES		.00
SUB-TOTAL		N\$ 38,181.82
I. V. A.		N\$ 3,818.18
TOTAL		N\$ 42,000.00

ACCESORIOS
MOTOR DE 6 CILINDROS
LLANTAS 700-15
TRANSMISION MANUAL DE 4 VELOCIDADES

IMPORTE TOTAL CON LEYSA

(SON CUARENTA Y DOS MIL NUEVOS PESOS CON 00/100 M. N.)

LA REPRODUCCION SIN AUTORIZACION Y EL USO COMERCIAL, CONSTITUYEN UN DELITO EN LOS TERMINOS DE LAS LEYES DE LOS DERECHOS FISCALES

FIRMA AUTORIZADA

IMPRESO EN: COMPUTER FORMS S.A. DE C.V. C.P. 97011
F.C.O. 01-0000-002 GUADALAJARA
ASOCIACION LUGSA No. 50000 0100 2 000 00
DISTRIBUIDOR: MEXA S.A. DE C.V. No. 00000 0000 0000

FOLIO A 1110758

SECRETARIA DE HACIENDA Y CREDITO PUBLICO

CARRETERA DE INGRESOS
CASA DE REGISTRO FEDERAL DE CONTRIBUYENTES
MCO-970411-LUG

MOTOMEXA COLIMA S.A. DE C.V.

1990



OFICIO N. OM-RM-TALL-98/2015.

ING. CARLOS DONATO CASTAÑEDA CASTREJÓN,
 DIRECTOR DE RECURSOS MATERIALES,
 Presente.

Por medio de este conducto le informo del estado actual de las siguientes unidades que se encuentran en el taller mecánico del Ayuntamiento de Colima:

No. Económico 116 Vw Combi modelo 1990 de Participación Social, así como el número económico 156 Chrysler Pick-up modelo 1993 de Alumbrado Público. Estas unidades ya no es costeable su reparación, debido a que las piezas que se requieren son costosas y de difícil disponibilidad.

Sin más por el momento, me despido de Usted, quedando a sus apreciables órdenes.

Atentamente.
 "Sufragio Efectivo. No reelección"
 Colima, Col., 2 de septiembre de 2015.

[Handwritten signature]
 HUGO BARRAGÁN LLAMAS,
 JEFE DE TALLER MECÁNICO

DEPARTAMENTO DE CONTROL PATRIMONIAL
Chel
 02 SET, 2015
 14:20
RECIBIDO
 RECEPCION DE DOCUMENTOS

- C.c.p. L.I. Antonio Pérez Rocha.- Oficial Mayor.- Para su conocimiento.
- c.c.p. C.P. Águeda Catalina Solano Pérez.- Contralora Municipal. Mismo fin.
- c.c.p. Lic. Silvia Leticia Martínez Llamas.- Jefa de Control Patrimonial.- Igual fin.
- c.c.p. Archivo.-

CDCC/HBL/ * *Sandra.*

**DIRECCIÓN DE RECURSOS MATERIALES
 TALLER MECÁNICO**

Bvd. Rodolfo Chávez Carrillo, Km. 1.5, Carr. Colima-Coquimatlán Col. Villas del Bosque Colima, Col.
 C.P. 28000 Tels. 313-58-24 y 312-10-56



FORMATO ÚNICO DE MOVIMIENTO VEHICULAR

10/15

CURP: RFC: MCC620101LH3
 MUNICIPIO DE COLIMA, COL.
GREGORIO TORRES QUINTERO #85 INT
CENTRO C.P. 28000
COLIMA, COL. TEL: 3163800

FOLIO: 1845742 FECHA: 01/09/2015
 BAJA DEFINITIVA
 COLIMA
 OBSERVACIONES
 ENTREGO PLACAS Y T.C. Y COPIA DE PAGO

DATOS DE LA UNIDAD VEHICULAR

MODELO: 1993 PLACA: FH74698 COMBUSTIBLE: 1
MARCA: CHRYSLER CAPACIDAD: 1000 K
LINEA: DODGE D-150 PICK UP 6C CUSTOM CILINDROS: 6 CL
CLASE: CAMIONES COLOR: BLANCO SITIO O RUTA:
TIPO: PICK UP ORIGEN: 1 NO. ECO: 0
SERIE: PM148764 USO: DISTRIBUCION DE BIENES Y SERVICIOS
MOTOR: HECHO EN MEXICO SERVICIO: MERCANTIL AGRUPACION:

NO. TARJETA 154728493 CAPTURO: 182 EXPEDICION: 01/09/2015

GOBIERNO DEL ESTADO DE COLIMA
 SECRETARÍA DE TRANSPORTES Y DE LA SEGURIDAD VIAL
 RECIBIÓ
 ING. ARMANDO GONZALEZ MANZO
 ENTREGO



FOLIO DE PAGO



FH74698

M.C. EVANGELINA BAÑUELOS RODRIGUEZ

INGENIERA CIVIL - PERITO VALUADOR

AV. PALMA RUVELINA NO. 1539 RESIDENCIAL ESMERALDA

Colima, Col. C.P. 28017

Tels 31231 4 04 50 Cel 312 315 13 65

SERVICIOS PROFESIONALES DE VALUACIÓN

IV.- DESCRIPCIÓN DEL EQUIPO NO. 165

DESCRIPCIÓN

MARCA	MERCEDES-BENZ
COLOR	BLANCO
LINEA	CHASIS CABINAL L 1417/52
MODELO	1993
SERIE NO.	3AM6851330019083
PLACAS	FD84581
MOTOR	39090050170884

V.- AVALUO

DESCRIPCIÓN:	VALOR DE MERCADO
CAMION MARCA MERCEDES-BENZ MODELO 1993	\$15,000.00

VI. CERTIFICADO DE VALOR DEL BIEN MUEBLE

VALOR COMERCIAL en N.R.
Importe con letra

\$15,000.00

(QUINCE MIL PESOS 00/100 M.N.)



Ed



165

129

Mercedes-Benz

Impulsora Camionera Colimense S.A. de C.V.

Distribuidor Autorizado de Mercedes-Benz, México

FACTURAR A:
 H. AYUNTAMIENTO CONSTITUCIONAL DE COLIMA
 TORRES QUINTERO # 85
 COLIMA, COL.

F E C H A			FACTURA
DIA	MES	AÑO	
20	07	1993	Nº 000060
CONT.	CRED.	VENDIDO POR:	

CANTIDAD	DESCRIPCION	IMPORTE
UN	CAMION NUEVO, MARCA MERCEDES-BENZ, TIPO L-1417/52, TRANSMISION CL-559, CON CAPACIDAD PARA 14 TONS., DE PESO BRUTO VEHICULAR, MOTOR MERCEDES-BENZ OM-366 LA DE 170 H.P. A 2,600 R.P.M., CHASIS CABINA.	N\$ 128,181.82
	COLOR : BLANCO	
	MODELO : 1993	
	SERIE : 3AM68513350019083 (TRES A M SEIS OCHO CINCO UNO TRES TRES CINCO CERO CERO UNO NUEVE - CERO OCHO TRES)	
	MOTOR : 39090050170884 (TRES NUEVE CERO NUEVE CERO CERO - CINCO CERO UNO SIETE CERO OCHO -- OCHO CUATRO)	

OPERADO P.N.S
 LE 200476



REG. N.º V. A. 3319
 Av. Carlos De La Madrid Béjar No. 602 Tels. 2-59-22,
 2-59-92 y 2-60-16 A. Postal 139 C.P. 28000 Colima, Col.
 LA IMPRESION NO AUTORIZADA DE ESTA FACTURA CONSTITUYE
 UN DELITO A LAS DISPOSICIONES FISCALES
 IMPRESA SERRANO - MARTIN SERRANO AMEZQUITA - AV. PASC. SIANES No. 176
 R.F.C. SEAM-48021-V6 COLIMA, COL. AUTORIZACION S.H.C.F. No. 5 DIARIO
 OFICIAL DEL 24 DE MARZO DE 1992

SUB-TOTAL	N\$ 128,181.82
I. V. A.	N\$ 12,818.18
TOTAL	N\$ 141,000.00

TOTAL CON LETRA
 (CIENTO CUARENTA Y UN MIL NUEVOS PESOS 00/100 M.N.)



OFICIO N. OM-RM-TALL-93/2015.

ING. CARLOS DONATO CASTAÑEDA CASTREJÓN,
DIRECTOR DE RECURSOS MATERIALES,
Presente.

Por medio de este conducto le informo del estado actual de las siguientes unidades que se encuentran en el taller mecánico del Ayuntamiento de Colima:

Tractor Caterpillar No. Econ. 131, Camión Mercedes Benz No. Econ. 149, Camión Mercedes No. Econ. 165, Camión Mercedes Benz No. Econ. 166, Camión Mercedes Benz No. Econ. 174, Nissan Chasis Largo No. Econ. 219, Camioneta Nissan cerrada No. 248, Chevrolet No. Econ. 336, Silverado No. Econ. 383, todas éstas del área de Limpia y Sanidad.

En la misma situación tenemos los vehículos Nissan chasis largo No. Econ. 145, Nissan Pick up No. Econ. 146, Chevrolet No. Econ. 309, Chevrolet No. Econ. 324, Chevrolet No. Econ. 330, Chevrolet No. Econ. 335 del área de Parques y Jardines. Estas unidades, ya no es costeable su reparación, debido a que las piezas que se requieren son costosas. Estas unidades cuentan con un promedio de 500 a 600 mil kilómetros recorridos y la vida útil de las unidades está al límite.

Sin más por el momento, me despido de Usted, quedando a sus apreciables órdenes.

Atentamente,
"Sufragio Efectivo. No reelección"
Colima, Col., 19 de agosto de 2015.

HUGO BARRAGÁN LLAMAS.
JEFE DE TALLER MECÁNICO



C.c.p. L.I. Antonio Pérez Rocha.- Oficial Mayor.- Para su conocimiento.
c.c.p. C.P. Águeda Catalina Solano Pérez.- Contralora Municipal. Mismo fin.
c.c.p. Lic. Silvia Leticia Martínez Llamas.- Jefa de Control Patrimonial.- Igual fin.
c.c.p. Archivo.-

CDCC/HBL/ * *Sando.*

**DIRECCIÓN DE RECURSOS MATERIALES
TALLER MECÁNICO**

Blvd. Rodolfo Chávez Carrillo, Km. 1.5, Carr. Colima-Coquimatlán Col. Villas del Bosque Colima, Col.
C.P. 28000 Tels. 313-58-24 y 312-10-56

"2015, 75 AÑOS DE LA FUNDACIÓN DE LA UNIVERSIDAD DE COLIMA"



GOBIERNO DEL ESTADO LIBRE Y SOBERANO DE COLIMA
 PODER EJECUTIVO
 SECRETARÍA GENERAL DE GOBIERNO
 DIRECCIÓN GENERAL DEL TRANSPORTE
 Y DE LA SEGURIDAD VIAL

165 131



FORMATO ÚNICO
 DE MOVIMIENTOS VEHICULARES

DATOS DEL PROPIETARIO

CURP: _____ RFC: MCC620101LH3

MUNICIPIO DE COLIMA, COL.

GREGORIO TORRES QUINTERO #85 INT

CENTRO C.P. 28000

COLIMA, COL. TEL: 3163800

DATOS DEL MOVIMIENTO

FOLIO: 1768026

FECHA: 10/07/2014

BAJA DEFINITIVA

OBSERVACIONES
 KIOSCO WALMART TECNOLÓGICO

Recibo de pago: 00002887 Entrego placa delantera y trasera FH71612 y T. de G.

DATOS DEL VEHICULO

MODELO: 1993 PLACA: FH71612 COMBUSTIBLE: 1

MARCA: MERCEDES-BENZ CAPACIDAD: 14000 K

LINEA: CHASIS CABINA L 1417/52 CILINDROS: 6 CL

CLASE: CAMIONES COLOR: BLANCO

TIPO: CHASIS CABINA ORIGEN: 1 SITIO O. RUTA

SERIE: 3AM68513350019083 USO: DISTRIBUCION DE BIENES Y SERVICIOS NO. ECO: 0

MOTOR: 39090050170864 SERVICIO: MERCANTIL AGRUPACION:

NO. TARJETA 154728372 CAPTURADO: 219

EXPEDICION: 10/07/2014

FIRMAS

AUTORIZO

ING: ARMANDO GONZALEZ MANZO

ENTREGO

FORMATO DEL CONTRIBUYENTE



FH71612

M.C.EVANGELINA BAÑUELOS RODRIGUEZ

INGENIERA CIVIL - PERITO VALUADOR

AV. PALMA RUVELINA NO. 1539 RESIDENCIAL ESMERALDA

Colima, Col. C.P. 28017

Tels 31231 4 04 50 Cel 312 315 13 65

SERVICIOS PROFESIONALES DE VALUACIÓN

IV.- DESCRIPCIÓN DEL EQUIPO NO. 166

DESCRIPCIÓN

MARCA	MERCEDES-BENZ
COLOR	BLANCO
LINEA	CHASIS CABINAL L 1417/52
MODELO	1993
SERIE NO.	3AM68513350019315
PLACAS	FH71613
MOTOR	39090050170868

V.- AVALUO

DESCRIPCIÓN:	VALOR DE MERCADO
CAMION MARCA MERCEDES-BENZ MODELO 1993	\$25,000.00

VI. CERTIFICADO DE VALOR DEL BIEN MUEBLE

VALOR COMERCIAL en N.R.
 Importe con letra

\$25,000.00

(VEINTICINCO MIL PESOS 00/100 M.N.)





Mercedes-Benz

Impulsora Camionera
Colimense, S.A. de C.V.Distribuidor Autorizado de
Mercedes-Benz, México

FACTURAS A: H. AYUNTAMIENTO CONSTITUCIONAL DE COLIMA TORRES QUINTERO # 85 COLIMA, COL.	F E C H A			F A C T U R A Nº 000059
	DIA	MES	AÑO	
	20	07	1993	CONT. CRED. VENDIDO POR:

CANTIDAD	DESCRIPCION	IMPORTE
UN	<p>CAMION NUEVO, MARCA MERCEDES-BENZ, TIPO L-1417/52 TRANSMISION CL-559, CON CAPACIDAD PARA 14 TONS., DE PESO BRUTO VEHICULAR, MOTOR MERCEDES-BENZ OM-366 LA DE 170 H.P. A 2,600 R.P.M., CHASIS CABINA.</p> <p>COLOR : BLANCO</p> <p>MODELO : 1993</p> <p>Nº DE SERIE : 3AM68513350019315 (TRES A M SEIS OCHO CINCO UNO TRES TRES CINCO CERO CERO UNO NUEVE - TRES UNO CINCO)</p> <p>Nº DE MOTOR : 39090050170868 (TRES NUEVE CERO NUEVE CERO CERO - CINCO CERO UNO SIETE CERO OCHO -- SEIS OCHO)</p> <p>OPERADO P.N.S</p>	N\$ 128,181.82



R.F.C. ICC-820806-LI2 REG. I.V.A. 3349
Av. Carlos De La Madrid Béjar No. 602 Tels. 2-59-22,
2-59-92 y 2-60-16 A Postal 139 C.P. 28000 Colima, Col.
LA IMPRESION NO AUTORIZADA DE ESTA FACTURA CONSTITUYE
UN DELITO A LAS DISPOSICIONES FISCALES
IMPRESOS SERRANO - MARTIN SERRANO AMEZCLIA - AV. PINO SUAREZ No. 178
R.F.C. SEAM-480222-V69 COLIMA, COL. AUTORIZACION S.H.C.P. No. S. DIARIO
OFICIAL DEL 24 DE MARZO DE 1992

SUB-TOTAL	N\$ 128,181.82
I . V . A .	N\$ 12,818.18
TOTAL \$	N\$ 141,000.00

TOTAL CON LETRA
(CIENTO CUARENTA Y UN MIL NUEVOS PESOS 00/100 M.N.)



Mercedes-Benz Marcas registradas propiedad de Mercedes Benz AG, República Federal de Alemania



Freightliner Marca registrada propiedad de Freightliner Corporation, Portland, Oregon, USA



OFICIO N. OM-RM-TALL-93/2015.

ING. CARLOS DONATO CASTAÑEDA CASTREJÓN,
DIRECTOR DE RECURSOS MATERIALES,
Presente.

Por medio de este conducto le informo del estado actual de las siguientes unidades que se encuentran en el taller mecánico del Ayuntamiento de Colima:

Tractor Caterpillar No. Econ. 131, Camión Mercedes Benz No. Econ. 149, Camión Mercedes No. Econ. 165, Camión Mercedes Benz No. Econ. 166, Camión Mercedes Benz No. Econ. 174, Nissan Chasis Largo No. Econ. 219, Camioneta Nissan cerrada No. 248, Chevrolet No. Econ. 336, Silverado No. Econ. 383, todas éstas del área de Limpia y Sanidad.

En la misma situación tenemos los vehículos Nissan chasis largo No. Econ. 145, Nissan Pick up No. Econ. 146, Chevrolet No. Econ. 309, Chevrolet No. Econ. 324, Chevrolet No. Econ. 330, Chevrolet No. Econ. 335 del área de Parques y Jardines. Estas unidades, ya no es costeable su reparación, debido a que las piezas que se requieren son costosas. Estas unidades cuentan con un promedio de 500 a 600 mil kilómetros recorridos y la vida útil de las unidades está al límite.

Sin más por el momento, me despido de Usted, quedando a sus apreciables órdenes.

Atentamente,
"Sufragio Efectivo. No reelección"
Colima, Col., 19 de agosto de 2015.

HUGO BALBAGÁN LLAMAS,
JEFE DE TALLER MECÁNICO



C.c.p. L.I. Antonio Pérez Rocha.- Oficial Mayor.- Para su conocimiento.
c.c.p. C.P. Águeda Catalina Solano Pérez.- Contralora Municipal. Mismo fin.
c.c.p. Lic. Silvia Leticia Martínez Llamas.- Jefa de Control Patrimonial.- Igual fin.
c.c.p. Archivo.-

CDCC/HBL/ * Sandra.-

**DIRECCIÓN DE RECURSOS MATERIALES
TALLER MECÁNICO**

Blvd. Rodolfo Chávez Carrillo, Km. 1.5, Carr. Colima-Coquimatlán Col. Villas del Bosque Colima, Col.
C.P. 28000 Tels. 313-58-24 y 312-10-56

"2015, 75 AÑOS DE LA FUNDACIÓN DE LA UNIVERSIDAD DE COLIMA"



GOBIERNO DEL ESTADO LIBRE Y SOBERANO DE COLIMA

PODER EJECUTIVO

SECRETARÍA GENERAL DE GOBIERNO

DIRECCIÓN GENERAL DEL TRANSPORTE
Y DE LA SEGURIDAD VIAL

54354 A



FORMATO UNICO
DE MOVIMIENTOS VEHICULARES

135

166

DATOS DEL PROPIETARIO

CURP: _____ RFC: MCC620101LH3

MUNICIPIO DE COLIMA, COL

GREGORIO TORRES QUINTERO #85 INT

CENTRO C.P. 28000
COLIMA, COL. TEL: 3163800

DATOS DEL MOVIMIENTO

FOLIO: 1768023

FECHA: 10/07/2014

BAJA DEFINITIVA

OBSERVACIONES
KIOSCO WALMART TECNOLOGICO

Recibo de pago 00002889 Entrego placa delantera y trasera FH71613 y T. de G.

DATOS DEL VEHICULO

MODELO: 1993 PLACA: FH71613 COMBUSTIBLE: 1

MARCA: MERCEDES-BENZ CAPACIDAD: 14000 K

LINEA: CHASIS CABINA L 1417/52 CILINDROS: 6 CL

CLASE: CAMIONES COLOR: BLANCO

TIPO: CHASIS CABINA ORIGEN: 1 SITIO O: RUTA

SERIE: 3AM68513350019315 USO: DISTRIBUCION DE BIENES Y SERVICIOS NO. ECO: 0

MOTOR: 39090050170868 SERVICIO: MERCANTIL AGRUPACION:

NO. TARJETA 154728375 CAPTURO: 219

EXPEDICION: 10/07/2014

FIRMAS

AUTORIZO

[Signature]

INGENIERO ANDRÉS GONZÁLEZ MANZO

ENTREGO

[Signature]

FORMATO DEL CONTRIBUYENTE



FH71613

M.C. EVANGELINA BAÑUELOS RODRÍGUEZ

INGENIERA CIVIL - PERITO VALUADOR

AV. PALMA RUVELINA NO. 1539 RESIDENCIAL ESMERALDA

Colima, Col. C.P. 28017

Tels 31231 4 04 50 Cel 312 315 13 65

SERVICIOS PROFESIONALES DE VALUACIÓN

IV.- DESCRIPCIÓN DEL EQUIPO 174

DESCRIPCIÓN	MARCA	MERCEDES-BENZ
	COLOR	BLANCO
	LINEA	CHASIS CABINA L 1417/52
	MODELO	1996
	SERIE NO.	3AM68513350035759
	PLACAS	FH1616
	MOTOR	390900522250741

V.- AVALUO

DESCRIPCIÓN:	VALOR DE MERCADO
CAMION MARCA MERCEDES-BENZ MODELO 1996	\$25,000.00

VI. CERTIFICADO DE VALOR DEL BIEN MUEBLE

VALOR COMERCIAL en N.R. Importe con letra	\$25,000.00
(VEINTICINCO MIL PESOS 00/100 M.N.)	

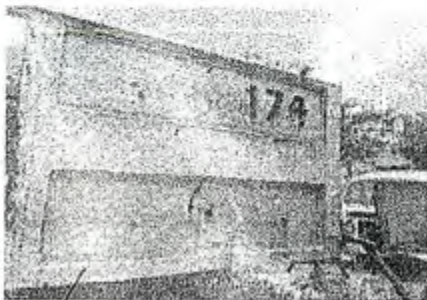

EL



Mercedes-Benz

Impulsora Camionera Colimense, S.A. de C.V.

Distribuidor Autorizado de Mercedes-Benz, México

Nº 174

FACTURAR A H. AYUNTAMIENTO CONSTITUCIONAL DE COLIMA GREGORIO TORRES QUINTERO # 85 COLIMA, COLIMA. (PEDIDO # 2037) R.F.C. TMC-620101E-B6	F E C H A			FACTURA
	DIA	MES	AÑO	Nº 000254
	12	OCT.	1995	
	CONT.	CRED	VENDIDO POR:	

CANTIDAD	DESCRIPCION	IMPORTE
UNO	<p>CAMION NUEVO, MARCA MERCEDES-BENZ, TIPO L-1417/52 CHASIS CABINA, CAPACIDAD DE 14 TONS. DE PESO BRUTO VEHICULAR, MOTOR MARCA MERCEDES-BENZ DE 6 CILINDROS OM 366 LA DE 170 H.P. @ 2,600 R.P.M., FRENO DE MOTOR ELECTRONEUMATICO, SISTEMA ELECTRICO CAPACIDAD TOTAL 12 VOLS. NEGATIVO A TIERRA, DIRECCION HIDRAULICA, LLANTAS TIPO CONVENCIONAL (7), DISTANCIA ENTRE EJES 5.25 mts.</p> <p>COLOR : BLANCO</p> <p>AÑO MOD : 1996</p> <p>MOTOR Nº : 390900522250741 (TRES NUEVE CERO NUEVE CERO CERO CINCO DOS DOS DOS CINCO CERO SIETE CUATRO UNO)</p> <p>SERIE : 3AM68513350035759 (TRES A EME SEIS OCHO CINCO UNO TRES TRES CINCO CERO CERO TRES CINCO SIETE CINCO NUEVE)</p>	N\$ 164,347.83



R.F.C. ICC-820806-LI2 REG. I.V.A. 5349
 Av. Carlos De La Madrid Béjar No. 602 Tels. 2-59-22,
 2-59-92 y 2-60-16 A. Postal 139 C.P. 28000 Colima, Col.
 LA IMPRESION NO AUTORIZADA DE ESTA FACTURA CONSTITUYE
 UN DELITO A LAS DISPOSICIONES FISCALES.
 IMPRESOS SERRANO - MARTIN SERRANO AMEZCIA - AV. PINO SUAREZ No. 176
 R.F.C. SEAM-480222-V69 COLIMA, COL. AUTORIZACION S.H.C.P. No. 5. DIARIO
 OFICIAL DEL 24 DE MARZO DE 1992

SUB-TOTAL	N\$ 164,347.83
I . V . A .	N\$ 24,652.17
TOTAL \$	N\$ 189,000.00

TOTAL CON LETRA
 *** CIENTO OCHENTA Y NUEVE MIL NUEVOS PESOS 00/100 M.N. ***



OFICIO N. OM-RM-TALL-93/2015.

ING. CARLOS DONATO CASTAÑEDA CASTREJÓN,
DIRECTOR DE RECURSOS MATERIALES,
Presente.

Por medio de este conducto le informo del estado actual de las siguientes unidades que se encuentran en el taller mecánico del Ayuntamiento de Colima:

Tractor Caterpillar No. Econ. 131, Camión Mercedes Benz No. Econ. 149, Camión Mercedes No. Econ. 165, Camión Mercedes Benz No. Econ. 166, Camión Mercedes Benz No. Econ. 174, Nissan Chasis Largo No. Econ. 219, Camioneta Nissan cerrada No. 248, Chevrolet No. Econ. 336, Silverado No. Econ. 383, todas éstas del área de Limpia y Sanidad.

En la misma situación tenemos los vehículos Nissan chasis largo No. Econ. 145, Nissan Pick up No. Econ. 146, Chevrolet No. Econ. 309, Chevrolet No. Econ. 324, Chevrolet No. Econ. 330, Chevrolet No. Econ. 335 del área de Parques y Jardines. Estas unidades, ya no es costeable su reparación, debido a que las piezas que se requieren son costosas. Estas unidades cuentan con un promedio de 500 a 600 mil kilómetros recorridos y la vida útil de las unidades está al límite.

Sin más por el momento, me despido de Usted, quedando a sus apreciables órdenes.

Atentamente.
"Sufragio Efectivo. No reelección"
Colima, Col., 19 de agosto de 2015.

HUGO BARRAGÁN LLAMAS,
JEFE DE TALLER MECÁNICO



C.c.p. L.I. Antonio Pérez Rocha.- Oficial Mayor.- Para su conocimiento.
c.c.p. C.P. Águeda Catalina Solano Pérez.- Contralora Municipal. Mismo fin.
c.c.p. Lic. Silvia Leticia Martínez Llamas.- Jefa de Control Patrimonial.- Igual fin.
c.c.p. Archivo.-

CDCC/HBL/ * Sandra.-

DIRECCIÓN DE RECURSOS MATERIALES
TALLER MECÁNICO

Bld. Rodolfo Chávez Carrillo, Km. 1.5, Carr. Colima-Coquimatlán Col. Villas del Bosque Colima, Col.
C.P. 28000 Tels. 313-58-24 y 312-10-56

"2015, 75 AÑOS DE LA FUNDACIÓN DE LA UNIVERSIDAD DE COLIMA"



GOBIERNO DEL ESTADO LIBRE Y SOBERANO DE COLIMA

PODER EJECUTIVO

SECRETARÍA GENERAL DE GOBIERNO

DIRECCIÓN GENERAL DEL TRANSPORTE Y DE LA SEGURIDAD VIAL

54349 A



colima
ESTADO PARA TODOS
GOBIERNO DEL ESTADO
FORMATO UNICO
DE MOVIMIENTOS VEHICULARES

DATOS DEL PROPIETARIO

CURP: _____ RFC: MCC620101LH3

MUNICIPIO DE COLIMA, COL.

GREGORIO TORRES QUINTERO #85 INT

CENTRO C.P. 28000

COLIMA, COL. TEL: 3163800

DATOS DEL MOVIMIENTO

FOLIO: 1768003

FECHA: 10/07/2014

BAJA DEFINITIVA

OBSERVACIONES
KIOSCO WALMART TECNOLOGICO

Recibo de pago 00002893 Entrego placa delantera y trasera FH71616 y L de C.

DATOS DEL VEHICULO

MODELO: 1996 / PLACA: FH71616 COMBUSTIBLE: 1

MARCA: MERCEDES-BENZ CAPACIDAD: 14000 K

LINEA: CHASIS CABINA L 1417/52 CILINDROS: 6 CL

CLASE: CAMIONES COLOR: BLANCO

TIPO: CHASIS CABINA ORIGEN: 1 SITIO O: RUTA

SERIE: 3AM65513350035759 USO: DISTRIBUCION DE BIENES Y SERVICIOS NO. ECO: 0

MOTOR: 390900522250741 SERVICIO: MERCANTIL AGRUPACION:

NO. TARJETA 154728381 CAPTURE: 219

EXPEDICION: 10/07/2014

FIRMAS

AUTORIZO

RUBEN ARMANDO GONZALEZ MANZO

ENTREGO

FORMATO DEL CONTRIBUYENTE

FH71616



M.C. EVANGELINA BAÑUELOS RODRÍGUEZ

INGENIERA CIVIL - PERITO VALUADOR

AV. PALMA RIVELINA NO. 1539 RESIDENCIAL ESMERALDA

Colima, Col.

C.P. 28017

Tels 31231 4 04 50 Cel 312 315 13 65

SERVICIOS PROFESIONALES DE VALUACIÓN**IV.- DESCRIPCIÓN DEL EQUIPO NO. 176**

DESCRIPCIÓN

MARCA	VOLKSWAGEN
COLOR	BLANCO
LINEA	COMBI
MODELO	1995
SERIE NO.	3VWZZZ231SM004871
PLACAS	FWA4567
MOTOR	ACB014360

V.- AVALUO

DESCRIPCIÓN:	VALOR DE MERCADO
AUTOMOVIL MARCA VOLKSWAGEN MODELO 1995	\$15,000.00

VI. CERTIFICADO DE VALOR DEL BIEN MUEBLE

VALOR COMERCIAL en N.R.
Importe con letra

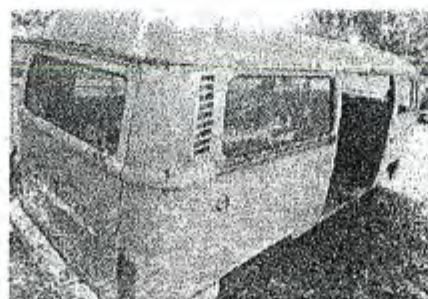
\$15,000.00**(QUINCE MIL PESOS 00/100 M.N.)**

4
01

OPERADORA TURISTICA DEL SUR, S.A. DE C.V.

REG. FED. DE CONTRIBUYENTES OTS-880129-952; REG. CAM. NAC. DE COM. 331213454
ZARAGOZA Y GUERRERO S/ N. CENTRO TEL. 2-01-00
SAN JOSE DEL CABO, B. C. S., MEXICO

FACTURA		
Nº		562
FECHA		
DIA	MES	AÑO
01	MARZO	97

Nombre MIGUEL VILLA DIAZ SANTANA
 Dirección SIERRA DE MAZAMITLA # 5892 PINAR DE LA CALMA
 Ciudad ZAPOPAN, JAL.

MARCA	AÑO	LINEA	COLOR	NUM. MOTOR	NUM. CHASIS	No. CERT. REG.
VOLKSWAGEN	1995 USADO		ROJO VERONA	ACB-014360	3VWZZZ231SM004871	

UN AUTOMOVIL MARCA VOLKSWAGEN TIPO COMBI C/PASILLO, MODELO 1995, COLOR ROJO VERONA, MOTOR No.: ACB-014360, SERIE No. 3VWZZZ231SM004871.

UNIDAD USADA VENDIDA EN EL ESTADO EN QUE SE ENCUENTRA.

SUB-TOTAL.....\$ 45,455.00
 10% I.V.A..... 4,545.00
T O T A L.....\$ 50,000.00

(CINCUENTA MIL PESOS 00/100 MN)

OPERADORA TURISTICA DEL SUR, S.A. DE C.V.

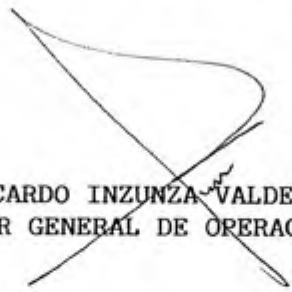
 RICARDO INZUNZA VALDEZ
 DIRECTOR GENERAL DE OPERACIONES



PROCESA FORMAS DE MAZATLAN, S.A. DE C.V.
 SIERRA RUMOROSA NUM. 17 FRACC. LOMAS DE MAZATLAN, MAZATLAN SINALOA, MEXICO.
 R.F.C. 880603-ER6 AUTORIZACION PUBLICADA EN EL DIARIO OFICIAL DE LA FEDERACION, EL DIA 6 DE AGOSTO DE 1992.
 TELS. 83-33-54 Y 83-31-77 FAX: 83-84-01

LA REPRODUCCION NO AUTORIZADA DE ESTE COMPROBANTE CONSTITUYE UN DELITO EN LOS TERMINOS DE LAS DISPOSICIONES FISCALES.



OFICIO N. OM-RM-TALL-94/2015.

ING. CARLOS DONATO CASTAÑEDA CASTREJÓN,
DIRECTOR DE RECURSOS MATERIALES,
Presente.

Por medio de este conducto le informo del estado actual de las siguientes unidades que se encuentran en el taller mecánico del Ayuntamiento de Colima:

No. 159 Camión Marca Chrysler línea Dodge D-350 de Mantenimiento y Conservación de Calles y Edificios, 176 Vagoneta Volkswagen de Cultura, 178 Volkswagen Sedan de Construcción, 245 Ford Ranger de Ecología, 281 Chevrolet Luv de Recursos Materiales. Estas unidades ya no es costeable su reparación, debido a que las piezas que se requieren son costosas. Estas unidades cuentan con un promedio de 500 mil kilómetros recorridos y la vida útil de las unidades está al límite.

Sin más por el momento, me despido de Usted, quedando a sus apreciables órdenes.

Atentamente.
"Sufragio Efectivo. No reelección"
Colima, Col., 19 de agosto de 2015.

HUGO BARRAGAN LLAMAS.
JEFE DE TALLER MECÁNICO



- c.c.p. L.I. Antonio Pérez Rocha.- Oficial Mayor.- Para su conocimiento.
- c.c.p. C.P. Águeda Catalina Solano Pérez.- Contralora Municipal. Mismo fin.
- c.c.p. Lic. Silvia Leticia Martínez Llamas.- Jefa de Control Patrimonial.- Igual fin.
- c.c.p. Archivo.-

CDCC/HBL/ * *Sandra.-*

**DIRECCIÓN DE RECURSOS MATERIALES
TALLER MECÁNICO**

Bld. Rodolfo Chávez Carrillo, Km. 1.5, Carr. Colima-Coquimatlán Col. Villas del Bosque Colima, Col.
C.P. 28000 Tels. 313-58-24 y 312-10-56

"2015, 75 AÑOS DE LA FUNDACIÓN DE LA UNIVERSIDAD DE COLIMA"





GOBIERNO DEL ESTADO LIBRE Y SOBERANO DE COLIMA
 PODER EJECUTIVO
 SECRETARÍA GENERAL DE GOBIERNO
 DIRECCIÓN GENERAL DEL TRANSPORTE
 Y DE LA SEGURIDAD VIAL

54352 A



143

FORMATO UNICO DE MOVIMIENTOS VEHICULARES

DATOS DEL PROPIETARIO	
CURP:	RFC: MCC620101LH3
MUNICIPIO DE COLIMA, COL.	
GREGORIO TORRES QUINTERO #85	INT
CENTRO	C.P. 28000
COLIMA, COL.	TEL: 3163800

DATOS DEL MOVIMIENTO	
FOLIO:	1768015
FECHA:	10/07/2014
BAJA DEFINITIVA	
OBSERVACIONES	
KIOSCO WALMART TECNOLOGICO	
Recibo de pago 00002891 Entrego placa delantera y trasera FWA4567 y 1 de C.	

DATOS DEL VEHICULO			
MODELO:	1995	PLACA:	FWA4567
MARCA:	VOLKSWAGEN	COMBUSTIBLE:	1
LINEA:	COMBI	CAPACIDAD:	9 P. CL
		CILINDROS:	4 CL
CLASE:	AUTOMOVILES	COLOR:	ROJO
TIPO:	VAGONETA	ORIGEN:	1
SERIE:	3VWZZ2231SM004871	SITIO O:	RUTA
MOTOR:	ACB014360	USO:	DISTRIBUCION DE BIENES Y SERVICIOS
		SERVICIO:	MERCANTIL
		NO. ECO:	0
		AGRUPACION:	
NO. TARJETA	063411395	CAPTURO:	219
		EXPEDICION:	10/07/2014

FIRMAS	
AUTORIZO	
RECIBIÓ	ING. ARMANDO GONZALEZ MANZO
ENTREGO	

FORMATO DEL CONTRIBUYENTE



FWA4567

M.C.EVANGELINA BAÑUELOS RODRIGUEZ

INGENIERA CIVIL - PERITO VALUADOR

AV. PALMA RUVELINA NO. 1539 RESIDENCIAL ESMERALDA

Colima, Col. C.P. 28017

Tels 31231 4 04 50 Cel 312 315 13 65

SERVICIOS PROFESIONALES DE VALUACIÓN**IV.- DESCRIPCIÓN DEL EQUIPO NO. 178**

DESCRIPCIÓN

MARCA	VOLKSWAGEN
COLOR	ROJO
LINEA	SEDAN CITY
MODELO	1998
SERIE NO.	3VWS1E189WM507811
PLACAS	FWA4588
MOTOR	ACD267903

V.- AVALUO

DESCRIPCIÓN:	VALOR DE MERCADO
AUTOMOVIL MARCA VOLKSWAGEN MODELO 1998	\$10,000.00

VI. CERTIFICADO DE VALOR DEL BIEN MUEBLE

VALOR COMERCIAL en N.R.
 Importe con letra

(DIEZ MIL PESOS 00/100 M.N.)

61

Comp. 6839

178



Concesionario Autorizado Volkswagen

Bvd. Carlos de la Madrid Bejar Km. 1
C.P. 28000 Colima, Col.
Teléfono: 2-22-22
Servicio: 2-28-28
Refacciones: 2-28-28
Ventas: 3-22-22 y 4-40-10

Gerencia General: 2-25-25 (fax)
No. de Taller: 993/0006
Reg. Fed. de Cont. CMO-831017-UW7
Reg. Cám. de Com. 1222
Reg. Patronal IMSS 52-01-0274-10

CLAVE VEH.No. 0050102

Factura

Nº 1137 A

Nombre: H. AYUNTAMIENTO CONSTITUCIONAL DE COLIMA
R.F.C. del Cliente: TMC-620101-EB6
Dirección: TORRES QUINTERO No.80 COL.CENTRO
Población: COLIMA, COL.

Colima, Col. D. de 10 de OCTUBRE de 1997

No.	Condiciones de pago		
	Contado	Banco	Crédito
	X		

Marca	Nuevo	Año	Tipo	Color	Motor No.	Chasis No.	Inventario
Volkswagen		1998	1B11C1	ROJO TORNADO	ACD267903	3VWS1E1B9WM507811	#3003

Cantidad	Descripción	Importe
----------	-------------	---------

(UNO)	UN AUTOMOVIL, TIPO SEDAN CITY 2 PTS.	\$44,834.79
	EQUIPO: EQUIPAMIENTO CITY, CAJA DE 4 VELOCIDADES ESTANDAR, MOTOR DE INYECCION 1.6 LT. 44 CP.	
	ACONDICIONAMIENTO FINAL	\$99.00
	TRASLADO	\$801.00

MOTOR: ACD-DOS-SEIS-SIETE-NUEVE-CERO-TRES.
SERIE: TRES-VWS-UNO-E-UNO-B-NUEVE-WM-CINCO-CERO-SIE-TE-OCCHO-UNO-UNO.



4280403003

CONTROL PRESUPUESTAL
FIRMA: [Signature]
REG No 3733

PROGRAMA ESTATAL OPERADO
COP LADE ESTATAL

Importe total con letra
= (CINCUENTA Y DOS MIL, QUINIENTOS NOVENTA Y CINCO PESOS 00/100 M.N.) =

COLIMA MOTORS, S.A. DE C.V.

Sub-Total \$45,734.79

I.V.A. 6.860.21





OFICIO N. OM-RM-TALL-94/2015.

ING. CARLOS DONATO CASTAÑEDA CASTREJÓN,
 DIRECTOR DE RECURSOS MATERIALES,
 Presente.

Por medio de este conducto le informo del estado actual de las siguientes unidades que se encuentran en el taller mecánico del Ayuntamiento de Colima:

No. 159 Camión Marca Chrysler línea Dodge D-350 de Mantenimiento y Conservación de Calles y Edificios, 176 Vagoneta Volkswagen de Cultura, 178 Volkswagen Sedan de Construcción, 245 Ford Ranger de Ecología, 281 Chevrolet Luv de Recursos Materiales. Estas unidades ya no es costeable su reparación, debido a que las piezas que se requieren son costosas. Estas unidades cuentan con un promedio de 500 mil kilómetros recorridos y la vida útil de las unidades está al límite.

Sin más por el momento, me despido de Usted, quedando a sus apreciables órdenes.

Atentamente.
 "Sufragio Efectivo. No reelección"
 Colima, Col., 19 de agosto de 2015.

[Handwritten Signature]
 HUGO BARRAGAN LLAMAS.
 JEFE DE TALLER MECÁNICO



- c.c.p. L.I. Antonio Pérez Rocha.- Oficial Mayor.- Para su conocimiento.
- c.c.p. C.P. Águeda Catalina Solano Pérez.- Contralora Municipal. Mismo fin.
- c.c.p. Lic. Silvia Leticia Martínez Llamas.- Jefa de Control Patrimonial.- Igual fin.
- c.c.p. Archivo.-

CDCC/HBL/ * *Sandra.-*

**DIRECCIÓN DE RECURSOS MATERIALES
 TALLER MECÁNICO**

Bld. Rodolfo Chávez Carrillo, Km. 1.5, Carr. Colima-Coquimatlán Col. Villas del Bosque Colima, Col.
 C.P. 28000 Tels. 313-58-24 y 312-10-56





GOBIERNO DEL ESTADO LIBRE Y SOBERANO DE COLIMA

PODER EJECUTIVO

SECRETARÍA GENERAL DE GOBIERNO

54350

A

DIRECCIÓN GENERAL DEL TRANSPORTE
Y DE LA SEGURIDAD VIAL



colima

ESTADO LIBRE Y SOBERANO DE COLIMA

GOBIERNO DEL ESTADO

FORMATO UNICO

DE MOVIMIENTOS VEHICULARES

147

178

DATOS DEL PROPIETARIO

CURP: RFC: MCC620101LH3

MUNICIPIO DE COLIMA, COL.

GREGORIO TORRES QUINTERO #85 INT

CENTRO C.P. 28000

COLIMA, COL. TEL: 3163800

DATOS DEL MOVIMIENTO

FOLIO: 1768005

FECHA: 10/07/2014

BAJA DEFINITIVA

OBSERVACIONES:
KIOSCO WALMART TECNOLOGICO

Recibo de pago 00002892 Entrego placa delantera y trasera FWA4588 y T. de C.

DATOS DEL VEHICULO

MODELO: 1998 PLACA: FWA4588 COMBUSTIBLE: 1

MARCA: VOLKSWAGEN CAPACIDAD: 5 P

LINEA: SEDAN CITY 2 PTAS CILINDROS: 4 CL

CLASE: AUTOMOVILES COLOR: ROJO

TIPO: SEDAN ORIGEN: 1 SITIO O: RUTA

SERIE: 3VWS1E1B9WM507811 USO: DISTRIBUCION DE BIENES Y SERVICIOS NO. ECO: 0

MOTOR: ACD267903 SERVICIO: MERCANTIL AGRUPACION:

NO. TARJETA 063411473 CAPTURO: 219

EXPEDICION: 10/07/2014

FIRMAS

AUTORIZO

ARMANDO GONZALEZ MANZO

ENTREGO

FORMATO DEL CONTRIBUYENTE



FWA4588

M.C.EVANGELINA BAÑUELOS RODRIGUEZ

INGENIERA CIVIL - PERITO VALUADOR

AV. PALMA RUVELINA NO. 1539 RESIDENCIAL ESMERALDA

Colima, Col. C.P. 28017

Tels 31231 4 04 50 Cel 312 315 13 65

SERVICIOS PROFESIONALES DE VALUACIÓN

IV.- DESCRIPCIÓN DEL EQUIPO NO. 219

DESCRIPCIÓN	MARCA	NISSAN
	LINEA	CHASIS LARGO
	MODELO	1998
	SERIE NO.	3N1CD15S4WK008866
	PLACAS	FH71619
	MOTOR	KA24671910M

V.- AVALUO

DESCRIPCCION:	VALOR DE MERCADO
AUTOMOVIL MARCA NISSAN CHASIS LARGO 1998	\$20,000.00

VI. CERTIFICADO DE VALOR DEL BIEN MUEBLE

VALOR COMERCIAL en N.R.
 Importe con letra

(VEINTE MIL PESOS 00/100 M.N.)



Handwritten signature or initials.



AUTOMOTRIZ RANCAGUA, S. A. DE C. V.

149

DISTRIBUIDOR NISSAN

MATRIZ
AV. REY COLIMAN No. 303
TELS.: 2-06-91, 2-06-33 Y 4-60-11
C.P. 28000 COLIMA, COL.

R.F.C. ARA-831125-718
REG. EST. 2068
REG. CAMARA COM.: 221

SUCURSAL
AV. INSURGENTES No. 579
TELS.: 4-03-57 Y 4-14-03
C.P. 28130 TECOMAN, COL.

LUGAR DE EXPEDICION:

VENDIDO A:	
NOMBRE	PRESIDENCIA MUNICIPAL DE COLIMA
DOMICILIO	TORRES QUINTERO No. 85
POBLACION	CENTRO, COLIMA, COL.
R.F.C.	PNC620101SI6

FACTURA		
02652		
DIA	MES	AÑO
3	2	1998

POR LO SIGUIENTE QUE COMPRO A PAGAR:

MARCA	MODELO	MOTOR	SIMBOLO	SERIE	VENTA
NISSAN	1998	KA24671910M	3N1CD15S4WK	00B866	148841

DESCRIPCION	IMPORTE
<p>UNA CAMIONETA NUEVA, TIPO CHASIS LARGO STD., COLOR BLANCO, CAPACIDAD UNA TONELADA, MOTOR A GASOLINA 4 CILINDROS. INCLUYE: EQUIPO DE FABRICA.</p> <p>PLACAS Y TENENCIA</p> <p>ACOND., INSPEC., GARANTIA Y TRASLADO</p>	
<p>VALOR DE LA UNIDAD:</p>	\$ 72,456.52

TESORERÍA
CH. No. 204
C.P.
TEJONERIA MUNICIPAL DE COLIMA
DEPTO. CONTABILIDAD
EPO 30 1998
RECIBIDO

CONTROL PRESUPUESTAL
FIRMA:
REG No. 0760



TOTAL CON LETRA:
(OCHENTA Y TRES MIL TRESCIENTOS VEINTI CINCO PESOS 00/100)

SR. ROGELIO ANDRADE BARBOSA
GERENTE DE VENTAS

SUB-TOTAL	\$ 72,456.52
I.V.A.	\$ 10,868.48
TOTAL	\$ 83,325.00

LA REPRODUCCION NO AUTORIZADA DE ESTE COMPROBANTE CONSTITUYE UN DELITO EN LOS TERMINOS DE LAS DISPOSICIONES FISCALES.
IMPRESOS SERRANO - MARTIN SERRANO AMEZCUA PINO SUAREZ 178 COLIMA, COL. R.F.C. SEAM-480222-V69 AUTORIZACION SHCP SOCIARIO OFICIAL 24-MARZO-82
FOLIOS DEL 2001 AL 3000 JUNIO DE 1998
Se desglosa el I.V.A. a petición del cliente
CLAVE VEHICULAR No. 1040403



OFICIO N. OM-RM-TALL-93/2015.

ING. CARLOS DONATO CASTAÑEDA CASTREJÓN,
DIRECTOR DE RECURSOS MATERIALES,
Presente.

Por medio de este conducto le informo del estado actual de las siguientes unidades que se encuentran en el taller mecánico del Ayuntamiento de Colima:

Tractor Caterpillar No. Econ. 131, Camión Mercedes Benz No. Econ. 149, Camión Mercedes No. Econ. 165, Camión Mercedes Benz No. Econ. 166, Camión Mercedes Benz No. Econ. 174, Nissan Chasis Largo No. Econ. 219, Camioneta Nissan cerrada No. 248, Chevrolet No. Econ. 336, Silverado No. Econ. 383, todas éstas del área de Limpia y Sanidad.

En la misma situación tenemos los vehículos Nissan chasis largo No. Econ. 145, Nissan Pick up No. Econ. 146, Chevrolet No. Econ. 309, Chevrolet No. Econ. 324, Chevrolet No. Econ. 330, Chevrolet No. Econ. 335 del área de Parques y Jardines. Estas unidades, ya no es costeable su reparación, debido a que las piezas que se requieren son costosas. Estas unidades cuentan con un promedio de 500 a 600 mil kilómetros recorridos y la vida útil de las unidades está al límite.

Sin más por el momento, me despido de Usted, quedando a sus apreciables órdenes.

Atentamente,
"Sufragio Efectivo. No reelección"
Colima, Col., 19 de agosto de 2015.

HUGO BARRAGÁN LLAMAS,
JEFE DE TALLER MECÁNICO



C.c.p. L.I. Antonio Pérez Rocha.- Oficial Mayor.- Para su conocimiento.
c.c.p. C.P. Águeda Catalina Solano Pérez.- Contralora Municipal. Mismo fin.
c.c.p. Lic. Silvia Leticia Martínez Llamas.- Jefa de Control Patrimonial.- Igual fin.
c.c.p. Archivo.-

CDCC/HBL/ * *Sando.*

**DIRECCIÓN DE RECURSOS MATERIALES
TALLER MECÁNICO**

Bld. Rodolfo Chávez Carrillo, Km. 1.5, Carr. Colima-Coquimatlán Col. Villas del Bosque Colima, Col.
C.P. 28000 Tels. 313-58-24 y 312-10-56

"2015, 75 AÑOS DE LA FUNDACIÓN DE LA UNIVERSIDAD DE COLIMA"

219

151



FORMATO ÚNICO DE MOVIMIENTO VEHICULAR

CURP: REC MCC620101LH3
MUNICIPIO DE COLIMA, CO:
GREGORIO TORRES QUINTERO #85 INT
CENTRO C.P. 28000
COLIMA, COL. TEL: 3163800

FOLIO: 1845739 **FECHA:** 01/09/2015
BAJA DEFINITIVA
COLIMA

OBSERVACIONES
 ENTREGO PLACAS Y T.C. , Y COPIA DE PAGO

DATOS DE LA UNIDAD VEHICULAR

MODELO: 1998 **PLACA:** FH71619 **COMBUSTIBLE:** 1
MARCA: NISSAN **CAPACIDAD:** 1000 K
LINEA: CHASIS LARGO **CILINDROS:** 4 CL
CLASE: CAMIONES **COLOR:** BLANCO
TIPO: CHASIS CABINA **ORIGEN:** 1
SERIE: 3N1CD15S4WK003866 **USO:** DISTRIBUCION DE BIENES Y SERVICIOS
MOTOR: KA24671910M **SERVICIO:** MERCANTIL

SITIO O RUTA:
NO. ECO: 0
AGRUPACION: DIRECCION GENERAL DEL TRANSPORTE DE LA SEGURIDAD VIAL

FRIMAS

AUTORIZO

ING. ARMANDO GONZALEZ MANZO

RECIBIO

ENTREGO

NO. TARJETA 154728387 **CAPTURO:** 182 **EXPEDICION:** 01/09/2015

FOLIO DE PAGO



FH71619

M.C. EVANGELINA BAÑUELOS RODRIGUEZ

INGENIERA CIVIL - PERITO VALUADOR

AV. PALMA RUVELINA NO. 1539 RESIDENCIAL ESMERALDA

Colima, Col. C.P. 28017

Tels 31231 4 04 50 Cel 312 315 13 65

SERVICIOS PROFESIONALES DE VALUACIÓN

IV.- DESCRIPCIÓN DEL EQUIPO NO. 245

DESCRIPCIÓN	MARCA	FORD
	COLOR	AZUL
	LINEA	PICK UP F -200 RANGER
	MODELO	1998 <i>1985</i>
	SERIE NO.	1FTBR10A5FUA79311
	PLACAS	FH71638
	MOTOR	1FTBR10A5FUA79311

V.- AVALUO

DESCRIPCIÓN:	VALOR DE MERCADO
AUTOMOVIL MARCA NISSAN CHASIS LARGO 1998	\$15,000.00

VI. CERTIFICADO DE VALOR DEL BIEN MUEBLE

VALOR COMERCIAL en N.R. Importe con letra	\$15,000.00
(QUINCE MIL PESOS 00/100 M.N.)	

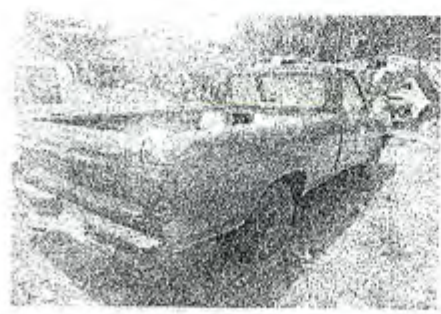

EL

OFICIA LIA MAYOR

COORDINACION DE DESTINO DE BIENES

RESOLUCION 010-CACD-193-R

EXP. REF: AGE-014A-04

México, D.F. a 4 de marzo de 1994

LIC. CARLOS DE LA BIADRID VIRGEN
Gobernador del Estado de Colima
PRESENTE

Hago referencia a su atento oficio No. DCO-100794 de fecha 4 de marzo, mediante el cual solicita unidades vehiculares.

Ante el particular me permito manifestarle que con fundamento en el artículo 8 fracción XXI del Reglamento Interior de la Secretaría de Hacienda y Crédito Público, se ha resuelto atender invariablemente su solicitud y, consecutivamente en ASIGNACION TEMPORAL, los vehículos que se describen en relación anexa.

Asimismo me permito comunicarle que dichas unidades sólo podrán utilizarse en el territorio nacional y; se compromete a devolver los vehículos a la Secretaría, si resulta favorable la resolución deslucida al propietario original.

Reitero a usted las seguridades de mi más alta y distinguida consideración

A T E N T A M E N T E
SUFRAGIO EFECTIVO. NO REELECCION
EL OFICIAL MAYOR DEL RAMO.

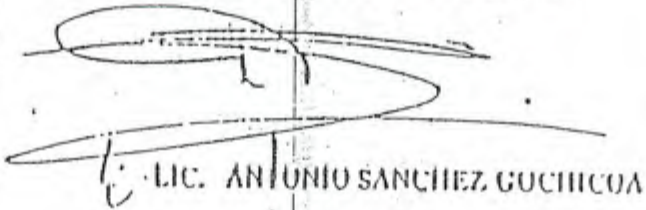

LIC. ANTONIO SANCHEZ GUICHOA

OFICIA LIA MAYOR
COORDINACION DE DESTINO
DE BIENES
RECIBIDO

23 04-79

VALIDAR EN ORIGINAL
O COPIA CERTIFICADA

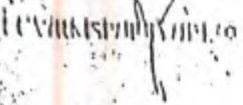
Exp. Lic. Lorenzo Cabrera Valderrábano - Coordinación de Destino de Bienes de Oficialía Mayor - Presente.



80/b

FRP 4440

Nº 262

EXP. 576 v/c AL

RELACION DE VEHICULOS QUE SE ASIGNAN TEMPORALMENTE AL GOBIERNO DEL ESTADO POR LA SECRETARIA DE HACIENDA Y CREDITO PUBLICO

1 Lote

RELACION DE 39 (TREINTA Y NUEVE) VEHICULOS ENTREGADOS AL EL AYUNTAMIENTO DE COLOMA

F. DE ENT.	N. CONTROL	MARCA	TIPO	MODELO	N. SERIE	CONS.	UBICACION
				1980	OK9CTB204989	C1	AYTO
+ 9/03/94	281	FORD	FAIRMONT SEDAN 2 PTAS.	1978	BK94T210324	C2+	AYTO
+ 9/03/94	284	FORD	FAIRMONT VAGONETA 4 PTAS.	1980	S14EHJA0011	C3	AYTO
- 10/03/94	188	FORD	ESCOLINE VAGONETA 3 PTAS.	1977	4Z37J7H406773	C4	AYTO
+ 10/03/94	194	BUICK	SEDAN 2 PTAS.	1985	JHMAD743EC011815	C5	AYTO
+ 15/03/94	751	HONDA	SEDAN 4 PTAS.	1982	1G1AX88X7C0111837	C7	AYTO
+ 15/03/94	278	CHEVROLET	CITATION 4 PTAS.	1979	CRM1498297158	C8	AYTO
+ 15/03/94	212477	CHEVROLET	PICK-UP	1988	1FABP42E7KF176412	C9	AYTO
+ 16/03/94	228967	FORD	MUSTANG 2 PTAS.	1984	1FABP4634EH133680	C10	AYTO
+ 16/03/94	107	FORD	THUNDERBIRD SEDAN 2 PTAS.	1985	2B7GB13T4FK255619	C11	AYTO
+ 16/03/94	108	DODGE	RAM VAGONETA 3 PTAS.	1978	4P37R8H486359 v/c 23	C12	AYTO
+ 17/03/94	45	BUICK	LESAERE 2 PTAS.	1987	1G3AJT9E1F6367258 v/c 12	C13	AYTO
+ 16/03/94	114	COSMOVILE	SIERRA SEDAN 4 PTAS.	1987	JS4JC51C2J4210771	C14	AYTO
+ 16/03/94	153	SUZUKI	SAMURAY JEEP	1984	1FTCR1055EUD22580	C15	AYTO
+ 16/03/94	164	FORD	RANGER PICK-UP	1984	1G3C31857E3181153	C16	AYTO
+ 16/03/94	211	CHEVROLET	BLAZER VAGONETA 2 PTAS.	1980	1FAB4207CH119315 v/c = 24	C17	AYTO
+ 16/03/94	226	FORD	THUNDERBIRD SEDAN 2 PTAS.	1978	CKL188F218598	C18	AYTO
+ 16/03/94	299	CHEVROLET	BLAZER VAGONETA 2 PTAS.	1979	1N69L9C16Z162	C19	AYTO
+ 16/03/94	229076	CHEVROLET	CAPRICE SEDAN	1980	1N69AAC121972 v/c = 9	C20	AYTO
+ 17/03/94	40	CHEVROLET	CAPRICE SEDAN	1982	JN1HT13SOCT009767	C21	AYTO
+ 17/03/94	365	NISSAN	SEDAN 4 PTAS.	1983	3G3AK47A7D2324149	C22	AYTO
17/03/94	393	COSMOVILE	SEDAN 4 PTAS.	1978	CKR188Z156622	C23	AYTO
+ 17/03/94	228846	CHEVROLET	BLAZER 2 PTAS.	1978	3M4J79R448473	C24	AYTO
+ 17/03/94	228860	COSMOVILE	COUPE 2 PTAS.	1977	1N69U7C153050 v/c = 42	C25	AYTO
+ 17/03/94	229005	CHEVROLET	CAPRICE 4 PTAS.	1984	1FTEF10C3DUE05622		
17/03/94	229009	FORD	RANGER PICK-UP				



Handwritten signature or initials.

8
D-49 P-55

+17/03/94	229079	PONTIAC	SEDAN 2 PTAS. ✓	1979	2M7Y9P259303	FS 26	AYTO
+18/03/94	229089	FORD	MUSTANG COUPE 2 PTAS.	1980	0RO2A122902	C 27	AYTO
+23/03/94	84	FORD	F150 PICK-UP	1984	1FTCF1SF32HA05427 ✓	A 28	AYTO
+23/03/94	384	MAZDA	SUNDOWNER PICK-UP	1984	JM2UCUZ11E0699850	B 29	AYTO
+23/03/94	415	MITSUBISHI	PICK-UP	1985	JS7FP24D2GP00541Z	A 30	AYTO
+23/03/94	424	FORD	RAM-GER PICK-UP	1985	1FTBR1CASFUA79311	A 31	AYTO
+23/03/94	228911	PONTIAC	FIREBIRD COUPE 2 PTAS. ✓	1974	2887M4N100929 ✓	FS 32	AYTO
+24/03/94	54	MERCURY	GRAND MARQUIZ SEDAN 4 PTAS. ✓	1982	1MEBP85F3C2615751	C 33	AYTO
+24/03/94	63	MERCURY	GRAND MARQUIZ SEDAN 4 PTAS. ✓	1984	1MEBP95E4EZ509938	C 34	AYTO
+24/03/94	1591	CHEVROLET	CAMARO 2 PTAS.	1985	1G1FP87S8FL451205	C 35	AYTO
+24/03/94	229059	FORD	RAM-GER PICK-UP	1985	1FTBR10S8FUD51276	A 36	AYTO
17/03/94	229007	FORD	THUNDERBIRD COUPE 2 PTAS.	1987	1FABP603XHH116973	37	AYTO
+17/03/94	229069	FORD	MERCURY SEDAN 4 PTAS.	1983	1MEBP95FXDZ693097	A 38	AYTO
+24/03/94	55	FORD	LTD 4 PTAS. ✓	1982	2FA8P33F4CB161043	39	AYTO

[Handwritten signatures and stamps]

[Circular stamp: OFICIA BANCOS]



OFICIO N. OM-RM-TALL-94/2015.

ING. CARLOS DONATO CASTAÑEDA CASTREJÓN,
DIRECTOR DE RECURSOS MATERIALES,
Presente.

Por medio de este conducto le informo del estado actual de las siguientes unidades que se encuentran en el taller mecánico del Ayuntamiento de Colima:

No. 159 Camión Marca Chrysler línea Dodge D-350 de Mantenimiento y Conservación de Calles y Edificios, 176 Vagoneta Volkswagen de Cultura, 178 Volkswagen Sedan de Construcción, 245 Ford Ranger de Ecología, 281 Chevrolet Luv de Recursos Materiales. Estas unidades ya no es costeable su reparación, debido a que las piezas que se requieren son costosas. Estas unidades cuentan con un promedio de 500 mil kilómetros recorridos y la vida útil de las unidades está al límite.

Sin más por el momento, me despido de Usted, quedando a sus apreciables órdenes.

Atentamente.
"Sufragio Efectivo. No reelección"
Colima, Col., 19 de agosto de 2015.

HUGO BARRAGAN LLAMAS,
JEFE DE TALLER MECÁNICO

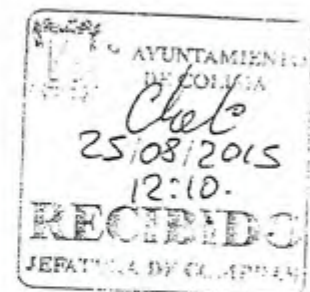

C.c.p. L.I. Antonio Pérez Rocha.- Oficial Mayor.- Para su conocimiento.
c.c.p. C.P. Águeda Catalina Solano Pérez.- Contralora Municipal. Mismo fin.
c.c.p. Lic. Silvia Leticia Martínez Llamas.- Jefa de Control Patrimonial.- Igual fin.
c.c.p. Archivo.-

CDCC/HBL/ * Sandra.-

**DIRECCIÓN DE RECURSOS MATERIALES
TALLER MECÁNICO**

Blvd. Rodolfo Chávez Carrillo, Km. 1.5, Carr. Colima-Coquimatlán Col. Villas del Bosque Colima, Col.
C.P. 28000 Tels. 313-58-24 y 312-10-56

"2015, 75 AÑOS DE LA FUNDACIÓN DE LA UNIVERSIDAD DE COLIMA"

245 157

FORMATO ÚNICO DE MOVIMIENTO VEHICULAR



CURP: RFC: MCG6201011M3
 MUNICIPIO DE COLIMA TOL.
 GREGORIO TORRES QUINTERO #85 INT
 CENTRO C.P. 28000
 COLIMA, COL. TEL: 3163800

FOLIO: 1845736 FECHA: 01/09/2015
 BAJA DEFINITIVA
 COLIMA

OBSERVACIONES
 ENTREGO PLACAS, T.C. Y COPIA DE PAGO
 GOBIERNO DEL ESTADO DE COLIMA

DATOS DE LA UNIDAD VEHICULAR

MODELO: 1985 PLACA: FH71638 COMBUSTIBLE:
MARCA: FORD CAPACIDAD: 1000 K
LINEA: PICK UP F-200 RANGER CILINDROS: 6 CL
CLASE: CAMIONES COLOR: NO ESPECIF
TIPO: PICK UP ORIGEN: 2
SERIE: 1FTBR10A51UA79311 USO: DISTRIBUCION DE BIENES Y SERVICIOS
MOTOR: 1FTBR10A5FUA79311 SERVICIO: MERCANTIL
NO. TARJETA: 154728527 CAPTURO: 182 EXPEDICION: 01/09/2015

SITIO COMISION GENERAL DEL TRANSPORTE Y DE LA SEGURIDAD VIAL

AUTORIZO
 RECIBIO
 ENTREGO
 ING. ARMANDO GONZALEZ MANZO

FOLIO DE PAGO



FH71638

SERVICIOS PROFESIONALES DE VALUACIÓN

IV.- DESCRIPCIÓN DEL EQUIPO NO. 281

DESCRIPCIÓN	MARCA	CHEVROLET
	COLOR	BLANCO
	LINEA	LUV DOBLE CABINA DE LUJO "A"
	MODELO	1999
	SERIE NO.	8GGTFRC13XA075533
	PLACAS	FH78832
	MOTOR	XA075533

V.- AVALUO

DESCRIPCIÓN:	VALOR DE MERCADO
CAMION MARCA CHEVROLET MODELO 1999	\$15,000.00

VI. CERTIFICADO DE VALOR DEL BIEN MUEBLE

VALOR COMERCIAL en N.R. Importe con letra	\$15,000.00
(QUINCE MIL PESOS 00/100 M.N.)	



EP



OFICIO N. OM-RM-TALL-94/2015.

ING. CARLOS DONATO CASTAÑEDA CASTREJÓN,
 DIRECTOR DE RECURSOS MATERIALES,
 Presente.

Por medio de este conducto le informo del estado actual de las siguientes unidades que se encuentran en el taller mecánico del Ayuntamiento de Colima:

No. 159 Camión Marca Chrysler línea Dodge D-350 de Mantenimiento y Conservación de Calles y Edificios, 176 Vagoneta Volkswagen de Cultura, 178 Volkswagen Sedan de Construcción, 245 Ford Ranger de Ecología, 281 Chevrolet Luv de Recursos Materiales. Estas unidades ya no es costeable su reparación, debido a que las piezas que se requieren son costosas. Estas unidades cuentan con un promedio de 500 mil kilómetros recorridos y la vida útil de las unidades está al límite.

Sin más por el momento, me despido de Usted, quedando a sus apreciables órdenes.

Atentamente.
 "Sufragio Efectivo. No reelección"
 Colima, Col., 19 de agosto de 2015.

[Handwritten Signature]
 HUGO BARRAGAN LLAMAS.
 JEFE DE TALLER MECÁNICO



- c.c.p. L.I. Antonio Pérez Rocha.- Oficial Mayor.- Para su conocimiento.
- c.c.p. C.P. Águeda Catalina Solano Pérez.- Contralora Municipal. Mismo fin.
- c.c.p. Lic. Silvia Leticia Martínez Llamas.- Jefa de Control Patrimonial.- Igual fin.
- c.c.p. Archivo.-

CDCC/HBL/ * *Sandra.-*

**DIRECCIÓN DE RECURSOS MATERIALES
 TALLER MECÁNICO**

Blvd. Rodolfo Chávez Carrillo, Km. 1.5, Carr. Colima-Coquimatlán Col. Villas del Bosque Colima, Col.
 C.P. 28000 Tels. 313-58-24 y 312-10-56

"2015, 75 AÑOS DE LA FUNDACIÓN DE LA UNIVERSIDAD DE COLIMA"



COLIMA AUTOMOTRIZ, S.A. DE C.V. 281

AV. REY COLIMAN No. 350
 TELS.: 2-03-35, 2-44-13 Y 2-67-00
 C.P. 28000 COLIMA, COL.

CLIENTE				FACTURA	
MUNICIPIO DE COLIMA, COL.				03403	
G. TORRES QUINTERO # 85 CENTRO				FECHA	
COLIMA, COLIMA				15/03/99	
				R.F.C.	
				MCF-620101-143	
No. DE INVENTARIO	No. DE SERIE (NIV)	CONDICIONES DE PAGO	PRESENCIA	No. DE CALCOMANIA DE LEGALIZACION	
99/725	8GGTFRC13XA075533	CONTADO	IMPORTADO		
MARCA	LINEA	MODELO	CLASE	TIPO	CLAVE REGULAR
CHEVROLET	LUV BASICA "A"	1999	CAMIONETA	PICK-UP	1031006
No. DE CILINDROS	CAPACIDAD	COMBUSTIBLE	MOTOR	REG. DE VEHICULOS	
04 (CUATRO)	750 KGS.	GASOLINA	XA075533	04	

DESCRIPCION	IMPORTE
TRANSMISION STD COLOR: BLANCO/GRIS PEDIMENTO DE IMPORTACION TRAMITADO POR GENERAL MOTORS DE MEXICO, S.A. DE C.V. NO .3091-F3-9012855 EL DIA 09/MAR/99 EN LA ADUANA FRONTERIZA DE PIEDRAS NEGRAS, COAHUALA. ESTA FACTURA INCLUYE EL ISAN EN EL PRECIO DE VENTA.	
	SUBTOTAL \$ 130,000.00
	I.V.A. 19,500.00
	TOTAL \$ 149,500.00



Cadillac



PONTIAC



CHEVROLET



México



IMPORTE
 (CIENTO CUARENTA Y NUEVE MIL QUINIENTOS PESOS 00/100 M.N.)

COLIMA AUTOMOTRIZ, S.A. DE C.V.

R.F.C. CAU-590514-LD7

COLIMA AUTOMOTRIZ, S.A. DE C.V.

[Handwritten signature]



GOBIERNO DEL ESTADO LIBRE Y SOBERANO DE COLIMA

PODER EJECUTIVO

SECRETARÍA GENERAL DE GOBIERNO

DIRECCIÓN GENERAL DEL TRANSPORTE Y DE LA SEGURIDAD VIAL

25369

A



colima

LA LEY PARA TODOS

GOBIERNO DEL ESTADO

FORMATO UNICO DE MOVIMIENTOS VEHICULARES

DATOS DEL PROPIETARIO

CURP: _____ RFC: MCC620101LH3

MUNICIPIO DE COLIMA, COL.

GREGORIO TORRES QUINTERO #85 INT _____

CENTRO _____ C.P. 28000

COLIMA, COL. TEL: 3163800

DATOS DEL MOVIMIENTO

FOLIO: 1729095

FECHA: 26/12/2013

BAJA DEFINITIVA

OBSERVACIONES

MUSCOWALMART TECNOLOGICO

RECIBO DE PAGO 0000941 ENTREGO PLACAS Y T DE C FH78832

DATOS DEL VEHICULO

MODELO: 1999 PLACA: FH78832 COMBUSTIBLE: 1

MARCA: CHEVROLET CAPACIDAD: 750 K

LINEA: LUV DOBLE CABINA DE LUJO "A" CILINDROS: 4 COL

CLASE: CAMIONES COLOR: BLANCA SITIO O: _____

TIPO: PICK UP ORIGEN: 1 RUTA _____

SERIE: 8GGTFCR13XA075533 USO: DISTRIBUCION DE BIENES Y SERVICIOS NO. ECO: 0

MOTOR: XA075533 SERVICIO: MERCANTIL AGRUPACION: _____

NO. TARJETA 154740957 CAPTURADO: 224

EXPEDICION: 26/12/2013

FIRMAS

AUTORIZO _____

RECIBIO _____

ENTREGO _____

ING. ARMANDO GONZALEZ MANZO

FORMATO DEL CONTRIBUYENTE

FH78832



162
M.C. EVANGELINA BAÑUELOS RODRIGUEZ

INGENIERA CIVIL - PERITO VALUADOR

AV. PALMA RUVELINA NO. 1539 RESIDENCIAL ESMERALDA

Colima, Col.

C.P. 28017

Tels 31231 4 04 50 Cel 312 315 13 65

SERVICIOS PROFESIONALES DE VALUACIÓN

IV.- DESCRIPCIÓN DEL EQUIPO NO. 309

DESCRIPCIÓN

MARCA	CHEVROLET
COLOR	BCO/AZUL
LINEA	DOBLE RODADO CHASIS
MODELO	2000
SERIE NO.	3GCJC54K0YM104050
PLACAS	FH74691
MOTOR	1M01110CE

V.- AVALUO

DESCRIPCIÓN:

VALOR DE MERCADO

CAMION MARCA CHEVROLET MODELO 2000

\$20,000.00

VI. CERTIFICADO DE VALOR DEL BIEN MUEBLE

VALOR COMERCIAL en N.R.
Importe con letra

\$20,000.00

(VEINTE MIL PESOS 00/100 M.N.)



EL

309 163

COLIMA AUTOMOTRIZ, S.A. DE C.V.

AV. REY COLIMAN No. 350
TELS.: 2-03-35, 2-44-13 Y 2-87
C.P. 28000 COLIMA, COL.



MUNICIPIO DE COLIMA, COL.
G. TORRES QUINTERO No. 85
COLIMA, COLIMA
C.P. 28000

FACTUR
04286
FECHA
28/FEBRERO/2000
R.F.C.
MCC 620101 LH3

No. DE INVENTARIO	No. DE SERIE (NIV)	CONDICIONES DE PROC	PROCEDENCIA	No. DE CALCOMANIA DE REGALIZACION
00/1655	3GCJC54KOYMI04050	CONTADO	NACIONAL	
MARCA	LINEA	MODELO	CLASE	T.F.O.
CHEVROLET	D/RODADO "E"	2000	CAMIONETA	D/RODADO "E"
No. DE CILINDROS	CAPACIDAD	COMBUSTIBLE	MOTOR	REG. FED. DE VEHICULOS
08	3 TONELADAS	GASOLINA	1M01110CE	2030301 02

DESCRIPCION	IMPORTE
PARABRISAS SOMBREADO LAMPARA DE DOMO JGO. DE LUCES INDICADORAS DE TOLDO COLOR: BLANCO/AZUL ESTA FACTURA INCLUYE EL ISAN EN EL PRECIO DE VENTA	
	SUBTOTAL 139,828.70
	I.V.A. 20,974.30
	TOTALS 160,803.00

IMPORTE
(CIENTO SESENTA MIL OCHOCIENTOS TRES PESOS 00/100 M.N.)

R.F.C. CAL-890514 LQ7

COLIMA AUTOMOTRIZ, S.A. DE C.V.
COLIMA AUTOMOTRIZ, S.A. DE C.V.

Ing Hector A. Velasco Villa

LA REPRODUCCION NO AUTORIZADA DE ESTE COMPROBANTE CONSTITUYE UN DELITO EN LOS TERMINOS DE LAS DISPOSICIONES FISCALES



SECRETARIA DE HACIENDA Y CREDITO PUBLICO
SUBSECRETARIA DE INGRESOS
C.A.G. 890514 LQ7
1990



OFICIO N. OM-RM-TALL-93/2015.

ING. CARLOS DONATO CASTAÑEDA CASTREJÓN,
DIRECTOR DE RECURSOS MATERIALES,
Presente.

Por medio de este conducto le informo del estado actual de las siguientes unidades que se encuentran en el taller mecánico del Ayuntamiento de Colima:

Tractor Caterpillar No. Econ. 131, Camión Mercedes Benz No. Econ. 149, Camión Mercedes No. Econ. 165, Camión Mercedes Benz No. Econ. 166, Camión Mercedes Benz No. Econ. 174, Nissan Chasis Largo No. Econ. 219, Camioneta Nissan cerrada No. 249, Chevrolet No. Econ. 336, Silverado No. Econ. 383, todas éstas del área de Limpia y Sanidad.

En la misma situación tenemos los vehículos Nissan chasis largo No. Econ. 145, Nissan Pick up No. Econ. 146, Chevrolet No. Econ. 309, Chevrolet No. Econ. 324, Chevrolet No. Econ. 330, Chevrolet No. Econ. 335 del área de Parques y Jardines. Estas unidades, ya no es costeable su reparación, debido a que las piezas que se requieren son costosas. Estas unidades cuentan con un promedio de 500 a 600 mil kilómetros recorridos y la vida útil de las unidades está al límite.

Sin más por el momento, me despido de Usted, quedando a sus apreciables órdenes.

Atentamente,
"Sufragio Efectivo. No reelección"
Colima, Col., 19 de agosto de 2015.

HUGO BARRAGÁN LLAMAS,
JEFE DE TALLER MECÁNICO



C.c.p. L.I. Antonio Pérez Rocha.- Oficial Mayor.- Para su conocimiento.
c.c.p. C.P. Águeda Catalina Solano Pérez.- Contralora Municipal. Mismo fin.
c.c.p. Lic. Silvia Leticia Martínez Llamas.- Jefa de Control Patrimonial.- Igual fin.
c.c.p. Archivo.-

CDCC/HBL/ * *Sandra.*

**DIRECCIÓN DE RECURSOS MATERIALES
TALLER MECÁNICO**

Blvd. Rodolfo Chávez Carrillo, Km. 1.5, Carr. Colima-Coquimatlán Col. Villas del Bosque Colima, Col.
C.P. 28000 Tels. 313-58-24 y 312-10-56

"2015, 75 AÑOS DE LA FUNDACIÓN DE LA UNIVERSIDAD DE COLIMA"



GOBIERNO DEL ESTADO LIBRE Y SOBERANO DE COLIMA

309

PODER EJECUTIVO
SECRETARÍA GENERAL DE GOBIERNO
DIRECCIÓN GENERAL DEL TRANSPORTE
Y DE LA SEGURIDAD VIAL

54346 A



colima
LIBRE PARA TODOS
GOBIERNO DEL ESTADO
FORMATO UNICO
DE MOVIMIENTOS VEHICULARES

DATOS DEL PROPIETARIO

CURP: RFC. MCC620101LH3

MUNICIPIO DE COLIMA, COL.

GREGORIO TORRES QUINTERO, #85 INT

CENTRO C.P. 28000

COLIMA, COL. TEL: 3163800

DATOS DEL MOVIMIENTO

FOLIO: 1767990

FECHA: 10/07/2014

BAJA DEFINITIVA

OBSERVACIONES
KIOSCO WALMART TECNOLOGICO

Recibo de pago 00002896 Entrego placa delantera y trasera FH74691 y T. de C.

DATOS DEL VEHICULO

MODELO: 2000 PLACA: FH74691 COMBUSTIBLE: 1

MARCA: CHEVROLET CAPACIDAD: 3000 K

LINEA: DOBLE RODADO CHASIS CILINDROS: 8 CL

CLASE: CAMIONES COLOR: BCO/AZUL

TIPO: CHASIS CABINA ORIGEN: 1 SITIO O: RUTA

SERIE: 3GCJC54K0YM104050 USO: DISTRIBUCION DE BIENES Y SERVICIOS NO. ECO: 0

MOTOR: 1M01110CE SERVICIO: MERCANTIL AGRUPACION:

NO. TARJETA 154728474 CAPTURO: 219

EXPEDICION: 10/07/2014

FIRMAS

AUTORIZO

ENTREGO

ING. FERRNANDO GONZALEZ MANZO

FORMATO DEL CONTRIBUYENTE



FH74691

B

166

M.C. EVANGELINA BAÑUELOS RODRIGUEZ

INGENIERA CIVIL - PERITO VALUADOR

AV. PALMA RUVELINA NO. 1539 RESIDENCIAL ESMERALDA

Colima, Col. C.P. 28017

Tels 31231 4 04 50 Cel 312 315 13 65

SERVICIOS PROFESIONALES DE VALUACIÓN

IV.- DESCRIPCIÓN DEL EQUIPO NO. 324

DESCRIPCIÓN

MARCA	CHEVROLET
COLOR	PLATINO
LINEA	CHEYENNE
MODELO	1992
SERIE NO.	3GCJC44XXNM101013
PLACAS	FH74692
MOTOR	NM101013

V.- AVALUO

DESCRIPCIÓN:	VALOR DE MERCADO
CAMION MARCA CHEVROLET MODELO 1992	\$20,000.00

VI. CERTIFICADO DE VALOR DEL BIEN MUEBLE

VALOR COMERCIAL en N.R.
Importe con letra

\$20,000.00

(VEINTE MIL PESOS 00/100 M.N.)



401

M & M INTERNACIONAL

Miguel Angel Mendoza Lizarraga

Isla Antillas #2263. Altos Col. Jardines de la Cruz S.J.
C.P. 44540 Tel. 811-49-94 Guadalajara, Jal.
R.F.C. MELM-670803-9VO CURP. MELM670803HSLNZG08



324 167

FACTURA		
Nº		009
FECHA		
DIA	MES	AÑO
10	AGO.	01

NOMBRE	MUNICIPIO DE COLIMA, COL.	
DOMICILIO	GREGORIO TORRES QUINTERO No. 85	
CIUDAD	COLIMA, COLIMA	C.P. R.F.C. MCC-620101-LH3

CANT.	CONCEPTO	P. UNITARIO	IMPORTE
UN	CAMION CHEVROLET DE 3 TONELADAS, COLOR PLATINO, MODELO 1992, No. DE MOTOR NM-101013, SERIE-No. 3GCJC44XXNM-101013, AIRE ACONDICIONADO, DIRECCION HIDRAULICA, CAJA GANADERA.		\$ 61,000.00
UN	ACORAZADO Y ALARGADO DE CHASIS		8,500.00
UN	REFORZADO DE MUELLES		1,500.00
UN	LASTRADO DE CHASIS		5,000.00

*Camioneta para la Direccion
de Parques y Jardines
Responsable: Ing Jaime Gonzalez Mares*



(OCHENTA Y SIETE MIL CUATROCIENTOS PESOS 00/100 M.N.)

LA REPRODUCCION NO AUTORIZADA DE ESTE COMPROBANTE CONSTITUYE UN DELITO EN LOS TERMINOS DE LAS DISPOSICIONES FISCALES

DEBO Y PAGARE A ORDEN DE Miguel Angel Mendoza Lizarraga EN ESTA CIUDAD EL DIA _____ DE _____ DE 20__ LA CANTIDAD DE \$ _____ M.N) VALOR DE LAS MERCANCIAS QUE HE RECIBIDO A MI ENTERA SATISFACCION. ESTE PAGARE ES MERCANTIL Y ESTA REGIDO POR LA LEY GENERAL DE TITULOS Y OPERACIONES DE CREDITO EN SU ARTICULO 173 PARTE FINAL Y ARTS. CORRELATIVOS POR NO SER PAGARE DOMICILIADO.

SUB-TOTAL \$	76,000.00
15% I.V.A. \$	11,400.00
TOTAL \$	87,400.00



DISEÑO E IMPRESION POR:
 MARTIN G. RODRIGUEZ RAMIREZ
 R.F.C. RORM-450810-34E TEL/FAX 613-51-31
 GUADALAJARA, JAL.
 AUT. D.O.F. 3 DE SEPTIEMBRE DE 1992

IMPRESO EN JUNIO DEL 2002
 VENCE EN JUNIO DEL 2002
 FOLIO 001-100

FIRMA

REGIMEN DE PEQUEÑOS CONTRIBUYENTES



OFICIO N. OM-RM-TALL-93/2015.

ING. CARLOS DONATO CASTAÑEDA CASTREJÓN,
DIRECTOR DE RECURSOS MATERIALES.
Presente.

Por medio de este conducto le informo del estado actual de las siguientes unidades que se encuentran en el taller mecánico del Ayuntamiento de Colima:

Tractor Caterpillar No. Econ. 131, Camión Mercedes Benz No. Econ. 149, Camión Mercedes No. Econ. 165, Camión Mercedes Benz No. Econ. 166, Camión Mercedes Benz No. Econ. 174, Nissan Chasis Largo No. Econ. 219, Camioneta Nissan cerrada No. 249, Chevrolet No. Econ. 336, Silverado No. Econ. 383, todas éstas del área de Limpia y Sanidad.

En la misma situación tenemos los vehículos Nissan chasis largo No. Econ. 145, Nissan Pick up No. Econ. 146, Chevrolet No. Econ. 309, Chevrolet No. Econ. 324, Chevrolet No. Econ. 330, Chevrolet No. Econ. 335 del área de Parques y Jardines. Estas unidades, ya no es costeable su reparación, debido a que las piezas que se requieren son costosas. Estas unidades cuentan con un promedio de 500 a 600 mil kilómetros recorridos y la vida útil de las unidades está al límite.

Sin más por el momento, me despido de Usted, quedando a sus apreciables órdenes.

Atentamente.
"Sufragio Efectivo. No reelección"
Colima, Col., 19 de agosto de 2015.

HUGO BALBAGÁN LLAMAS.
JEFE DE TALLER MECÁNICO

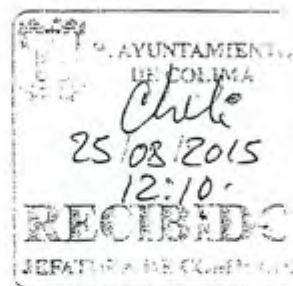

- C.c.p. L.I. Antonio Pérez Rocha.- Oficial Mayor.- Para su conocimiento.
- c.c.p. C.P. Águeda Catalina Solano Pérez.- Contralora Municipal. Mismo fin.
- c.c.p. Lic. Silvia Leticia Martínez Llamas.- Jefa de Control Patrimonial.- Igual fin.
- c.c.p. Archivo.-

CDCC/HBL/ * Sandra.-

**DIRECCIÓN DE RECURSOS MATERIALES
TALLER MECÁNICO**

Bldv. Rodolfo Chávez Carrillo, Km. 1.5, Carr. Colima-Coquimatlán Col. Villas del Bosque Colima, Col.
C.P. 28000 Tels. 313-58-24 y 312-10-56

"2015, 75 AÑOS DE LA FUNDACIÓN DE LA UNIVERSIDAD DE COLIMA"



GOBIERNO DEL ESTADO LIBRE Y SOBERANO DE COLIMA

PODER EJECUTIVO

SECRETARÍA GENERAL DE GOBIERNO

DIRECCIÓN GENERAL DEL TRANSPORTE Y DE LA SEGURIDAD VIAL

25367

A



FORMATO UNICO DE MOVIMIENTOS VEHICULARES

DATOS DEL PROPIETARIO

CURP: REC. MCC620101LH3

MUNICIPIO DE COLIMA, COL.

GREGORIO TORRES QUINTERO #85 INT

CENTRO C.P. 28000

COLIMA, COL. TEL. 3163800

DATOS DEL MOVIMIENTO

FOLIO: 1729085

FECHA: 26/12/2013

BAJA DEFINITIVA

OBSERVACIONES: NO SUJETO A P.M.A.T. TECNOLÓGICO

RECIBO DE PAGO 0000943 ENTREGO PLACAS Y T DE C FH74692

DATOS DEL VEHICULO

MODELO: 1992 PLACA: FH74692 COMBUSTIBLE: 1

MARCA: CHEVROLET CAPACIDAD: 3500 K

LINEA: CHEYENNE CILINDROS: 8 0.0GL

CLASE: CAMIONES COLOR: PLATINO

TIPO: ESTACAS ORIGEN: 1 SITIO O RUTA

SERIE: 3GCJC44XXNM101013 USO: DISTRIBUCION DE BIENES Y SERVICIOS NO. ECO: 0

MOTOR: NM101013 SERVICIO: MERCANTIL AGRUPACION

NO. TARJETA: 154728475 CAPTURO: 224

EXPEDICION: 26/12/2013

FIRMAS

AUTORIZO:

RECIBIO:

ENTREGO:

FORMATO DEL CONTRIBUYENTE

FH74692



170
M.C.EVANGELINA BAÑUELOS RODRIGUEZ

INGENIERA CIVIL - PERITO VALUADOR

AV. PALMA RUVELINA NO. 1539 RESIDENCIAL ESMERALDA

Collma, Col. C.P. 28017

Tels 31231 4 04 50 Cel 312 315 13 65

SERVICIOS PROFESIONALES DE VALUACION

IV.- DESCRIPCIÓN DEL EQUIPO NO. 330

DESCRIPCIÓN

MARCA	CHEVROLET
COLOR	BLANCO
LINEA	DOBLE RODANDO CHASIS
MODELO	2002
SERIE NO.	3GBJC34R22M105598
PLACAS	FD85017
MOTOR	2M105598

V.- AVALUO

DESCRIPCION:	VALOR DE MERCADO
CAMION MARCA CHEVROLET MODELO 2002	\$20,000.00

VI. CERTIFICADO DE VALOR DEL BIEN MUEBLE

VALOR COMERCIAL en N.R.
Importe con letra

\$20,000.00

(VEINTE MIL PESOS 00/100 M.N.)



61

330

330

COLIMA AUTOMOTRIZ, S.A. DE C.V.

AV. REY COLIMAN No 350
TELS: 2-03-35, 2-44-13 Y 2-67-00
C.P 28000 COLIMA, COL.



COLIMA AUTOMOTRIZ, S.A. DE C.V.

MUNICIPIO DE COLIMA
GREGORIO TORRES QUINTERO # 85 CENTRO
COLIMA COL. C.P. 28000

06273

FECHA: 06/273

27/FEB/02

RFC

MCC 620101 LH3

No. DE INVENTARIO	No. DE SERIE (INV)	CONDICIONES DE VENTA	PROCEDENCIA	No. DE CARGO IVA (DELEGACION)		
2002-00255	36BJC34R22M105598	CONTADO				
MARCA	LINEA	MODELO	GRUPO	TIPO	CLAVE VEHICULAR	No. DE IDENTIFICACION
CHEVROLET	D/RODADO	CHASSIS CABINA *2002	COMERCIAL		2030701	02
No. DE CILINDROS	CAPACIDAD	COMBUSTIBLE	MOTOR	REG. FED. DE VEHICULOS		
08	4 TONELADA	BASOLINA	2M105598			

DESCRIPCION	IMPORTE
D/RODADO CHASSIS CABINA "E" COLOR: BLANCO OLIMPICO INTERIOR: GRAFITO PRECIO BASE NETO:	151,304.35
UNIDAD	
D/RODADO CHASSIS CABINA STD "E".	
	
ESTA FACTURA INCLUYE EL ISAN EN EL PRECIO DE VENTA	
No. de Pedido:	
Fecha de Impor:	
Lugar de Impor:	
SUBTOTAL	151,304.35
I.V.A.	22,695.65
TOTAL	174,000.00

IMPORTE

CIENTO SETENTA Y CUATRO MIL PESOS 00/100 M.N.

R.F.C. CAU-590514 LD7

COLIMA AUTOMOTRIZ, S.A. DE C.V.
~~COLIMA AUTOMOTRIZ, S.A. DE C.V.~~

Ing Hector A Velasco Villa



Cadillac



PONTIAC



CHEVROLET



LA REPRODUCCION O REIMPRESION DE ESTE COMPROBANTE DE PAGO DEBE EFECTUARSE EN LOS TERMINOS DE LA LEY FEDERAL DE PROTECCION CONSUMIDOR



OFICIO N. OM-RM-TALL-93/2015.

ING. CARLOS DONATO CASTAÑEDA CASTREJÓN,
DIRECTOR DE RECURSOS MATERIALES.
Presente.

Por medio de este conducto le informo del estado actual de las siguientes unidades que se encuentran en el taller mecánico del Ayuntamiento de Colima:

Tractor Caterpillar No. Econ. 131, Camión Mercedes Benz No. Econ. 149, Camión Mercedes No. Econ. 165, Camión Mercedes Benz No. Econ. 166, Camión Mercedes Benz No. Econ. 174, Nissan Chasis Largo No. Econ. 219, Camioneta Nissan cerrada No. 249, Chevrolet No. Econ. 336, Silverado No. Econ. 383, todas éstas del área de Limpia y Sanidad.

En la misma situación tenemos los vehículos Nissan chasis largo No. Econ. 145, Nissan Pick up No. Econ. 146, Chevrolet No. Econ. 309, Chevrolet No. Econ. 324, Chevrolet No. Econ. 330, Chevrolet No. Econ. 335 del área de Parques y Jardines. Estas unidades, ya no es costeable su reparación, debido a que las piezas que se requieren son costosas. Estas unidades cuentan con un promedio de 500 a 600 mil kilómetros recorridos y la vida útil de las unidades está al límite.

Sin más por el momento, me despido de Usted, quedando a sus apreciables órdenes.

Atentamente.
"Sufragio Efectivo. No reelección"
Colima, Col., 19 de agosto de 2015.

HUGO BARRAGÁN LLAMAS.
JEFE DE TALLER MECÁNICO



- c.c.p. L.I. Antonio Pérez Rocha.- Oficial Mayor.- Para su conocimiento.
- c.c.p. C.P. Águeda Catalina Solano Pérez.- Contralora Municipal. Mismo fin.
- c.c.p. Lic. Silvia Leticia Martínez Llamas.- Jefa de Control Patrimonial.- Igual fin.
- c.c.p. Archivo.-

CDCC/HBL/ * Sandra.-

**DIRECCIÓN DE RECURSOS MATERIALES
TALLER MECÁNICO**

Bld. Rodolfo Chávez Carrillo, Km. 1.5, Carr. Colima-Coquimatlán Col. Villas del Bosque Colima, Col.
C.P. 28000 Tels. 313-58-24 y 312-10-56

"2015, 75 AÑOS DE LA FUNDACIÓN DE LA UNIVERSIDAD DE COLIMA"



330



GOBIERNO DEL ESTADO LIBRE Y SOBERANO DE COLIMA
PODER EJECUTIVO
SECRETARÍA GENERAL DE GOBIERNO 54347 A
DIRECCIÓN GENERAL DEL TRANSPORTE
Y DE LA SEGURIDAD VIAL



DATOS DEL PROPIETARIO

CURP: RFC: MCC620101LH3

MUNICIPIO DE COLIMA, COL.

GREGORIO TORRES QUINTERO #85 INT

CENTRO C.P. 28000

COLIMA, COL. TEL: 3163800

DATOS DEL MOVIMIENTO

FOLIO: 1767997

FECHA: 10/07/2014

BAJA DEFINITIVA

OBSERVACIONES
KIOSCO WALMART TECNOLOGICO

Recibo de pago 00002895 Entrego placa delantera y trasera FH74693 V.T. de C.

DATOS DEL VEHICULO

MODELO: 2002 PLACA: FH74693 COMBUSTIBLE: 1

MARCA: CHEVROLET CAPACIDAD: 4000 K

LINEA: DOBLE RODADO CHASIS CILINDROS: 8 CL

CLASE: CAMIONES COLOR: BLANCO

TIPO: CHASIS CABINA ORIGEN: 1

SERIE: 3GBJC34R22M105598 USO: DISTRIBUCION DE BIENES Y SERVICIOS

MOTOR: 2M105598 SERVICIO: MERCANTIL NO. ECO: 0

AGRUPACION:

CAPTURO: 219

EXPEDICION: 10/07/2014

NO. TARJETA 154728476

FIRMAS

AUTORIZO

ING. MIRANDO GONZALEZ MANZO

ENTREGO

FORMATO DEL CONTRIBUYENTE



FH74693

174

[Handwritten signature]

M.C.EVANGELINA BAÑUELOS RODRIGUEZ

INGENIERA CIVIL - PERITO VALUADOR

AV. PALMA RUVELINA NO. 1539 RESIDENCIAL ESMERALDA

Collima, Col. C.P. 28017

Tels 31231 4 04 50 Cel 312 315 13 65

SERVICIOS PROFESIONALES DE VALUACIÓN

IV.- DESCRIPCIÓN DEL EQUIPO NO. 335

DESCRIPCIÓN

MARCA	CHEVROLET
COLOR	BLANCO
LÍNEA	DOBLE RODADO CHASIS
MODELO	2002
SERIE NO.	3GBJC34R12M108556
PLACAS	FH71629
MOTOR	2M108556

V.- AVALUO

DESCRIPCIÓN:	VALOR DE MERCADO
CAMION MARCA CHEVROLET MODELO 2002	\$20,000.00

VI. CERTIFICADO DE VALOR DEL BIEN MUEBLE

VALOR COMERCIAL en N.R.
Importe con letra

\$20,000.00

(VEINTE MIL PESOS 00/100 M.N.)



[Handwritten signature]

COLIMA AUTOMOTRIZ, S.A. DE C.V.

AV. REY COLIMAN No. 350
TELS.: 2-03-35, 2-44-13 Y 2-67-00
C.P. 28000 COLIMA, COL.

COLIMA AUTOMOTRIZ, S.A. DE C.V.



MUNICIPIO DE COLIMA, COL. 3140545 3103390
TORRES QUINTERO # 85 CENTRO
COLIMA COL. C.P. 28000

FACTURA
06324

FECHA 06324

11/MAR/02

RFC
MCC 620101 LM3

NO. DE INVENTARIO	NO. DE SERIE (VIN)	CONDICIONES DE PAGO	PROCEDENCIA	NO. DE CANCELACION DE REALIZADO		
2002-00418	36BJC34R12M108556		CONTADO			
MARCA	LÍNEA	MODELO	CLASE	TIPO	CLAVE DE IDENTIFICACION	DEPARTAMENTO
CHEVROLET	D/RODADO	CHASSIS CABINA *2002	COMERCIAL		2030701	02
CANTIDAD DE CILINDROS	CAPACIDAD	COMBUSTIBLE	MOTOR	REGISTRO DE VEHICULOS		
08	4 TONELADA	GASOLINA	2M108556			



DESCRIPCION	IMPORTE
D/RODADO CHASSIS CABINA *E* COLOR: BLANCO OLIMPICO INTERIOR: GRAFITO PRECIO BASE NETO:	151,304.35
UNIDAD	
D/RODADO CHASSIS CABINA STD *E*.	
<p>ESTA FACTURA INCLUYE EL ISAN EN EL PRECIO DE VENTA</p> <p>No. de Pedido: _____ Fecha de Impor: _____ Lugar de Impor: _____</p>	
SUBTOTAL	151,304.35
I.V.A.	22,695.65
TOTAL	174,000.00

LA REPRESENTACION DEL AUTOMOVILISTA EN ESTE DOCUMENTO SE LIMITA AL MOMENTO DE LA EMISION DEL VOUCHER DE LAS ENTIDADES QUE SE ENCUENTRAN EN ESTE DOCUMENTO

SECRETARIA DE HACIENDA Y CREDITO PUBLICO
SUBSECRETARIA DE INGRESOS
CARRANZA
C.P. 590514 LD7
COLIMA AUTOMOTRIZ, S.A. DE C.V.
1990

IMPORTE
CIENTO SETENTA Y CUATRO MIL PESOS 00/100 M.N.

R.F.C. CAU-590514 LD7

COLIMA AUTOMOTRIZ, S.A. DE C.V.
~~COLIMA AUTOMOTRIZ, S.A. DE C.V.~~

Ing Héctor A. Velasco Villa
Gerente General



OFICIO N. OM-RM-TALL-93/2015.

ING. CARLOS DONATO CASTAÑEDA CASTREJÓN,
 DIRECTOR DE RECURSOS MATERIALES,
 Presente.

Por medio de este conducto le informo del estado actual de las siguientes unidades que se encuentran en el taller mecánico del Ayuntamiento de Colima:

Tractor Caterpillar No. Econ. 131, Camión Mercedes Benz No. Econ. 149, Camión Mercedes No. Econ. 165, Camión Mercedes Benz No. Econ. 166, Camión Mercedes Benz No. Econ. 174, Nissan Chasis Largo No. Econ. 219, Camioneta Nissan cerrada No. 249, Chevrolet No. Econ. 336, Silverado No. Econ. 383, todas éstas del área de Limpia y Sanidad.

En la misma situación tenemos los vehículos Nissan chasis largo No. Econ. 145, Nissan Pick up No. Econ. 146, Chevrolet No. Econ. 309, Chevrolet No. Econ. 324, Chevrolet No. Econ. 330, Chevrolet No. Econ. 335 del área de Parques y Jardines. Estas unidades, ya no es costeable su reparación, debido a que las piezas que se requieren son costosas. Estas unidades cuentan con un promedio de 500 a 600 mil kilómetros recorridos y la vida útil de las unidades está al límite.

Sin más por el momento, me despido de Usted, quedando a sus apreciables órdenes.

Atentamente,
 "Sufragio Efectivo. No reelección"
 Colima, Col., 19 de agosto de 2015.

HUGO BARRAGÁN LLAMAS,
 JEFE DE TALLER MECÁNICO



- C.c.p. L.I. Antonio Pérez Rocha.- Oficial Mayor.- Para su conocimiento.
- c.c.p. C.P. Águeda Catalina Solano Pérez.- Contralora Municipal. Mismo fin.
- c.c.p. Lic. Silvia Leticia Martínez Llamas.- Jefa de Control Patrimonial.- Igual fin.
- c.c.p. Archivo.-

CDCC/HBL/ * *Sandra.*

**DIRECCIÓN DE RECURSOS MATERIALES
 TALLER MECÁNICO**

Blvd. Rodolfo Chávez Carrillo, Km. 1.5, Carr. Colima-Coquimatlán Col. Villas del Bosque Colima, Col.
 C.P. 28000 Tels. 313-58-24 y 312-10-56

"2015, 75 AÑOS DE LA FUNDACIÓN DE LA UNIVERSIDAD DE COLIMA"





GOBIERNO DEL ESTADO LIBRE Y SOBERANO DE COLIMA

PODER EJECUTIVO

SECRETARÍA GENERAL DE GOBIERNO
DIRECCIÓN GENERAL DEL TRANSPORTE
Y DE LA SEGURIDAD VIAL

54348 A

335

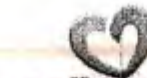

colima
ESTADO LIBRE Y SOBERANO
GOBIERNO DEL ESTADO

FORMATO UNICO
DE MOVIMIENTOS VEHICULARES

177

DATOS DEL PROPIETARIO

CURP: RFC: MCC620101LH3

MUNICIPIO DE COLIMA, COL.

GREGORIO TORRES QUINTERO #85 INT

CENTRO C.P. 28000

COLIMA, COL. TEL: 3163800

DATOS DEL MOVIMIENTO

FOLIO: 1768000

FECHA: 10/07/2014

BAJA DEFINITIVA

OBSERVACIONES:
KIOSCO WALMART TECNOLOGICO

Recibo de pago 00002894 Entrego placa delantera y trasera FH71629 y T. de G.

DATOS DEL VEHICULO

MODELO: 2002 PLACA: FH71629 COMBUSTIBLE: 1

MARCA: CHEVROLET CAPACIDAD: 4000 K

LINEA: DOBLE RODADO CHASIS CILINDROS: 8 CL

CLASE: CAMIONES COLOR: BLANCO

TIPO: CHASIS CABINA ORIGEN: 1 SITIO O: RUTA

SERIE: 3GBJC34R12M108556 USO: DISTRIBUCION DE BIENES Y SERVICIOS NO. ECO: 0

MOTOR: 2M108556 SERVICIO: MERCANTIL AGRUPACION:

NO. TARJETA 154728411 CAPTURADO: 219

EXPEDICION: 10/07/2014

FIRMAS

AUTORIZO

ENTREGO

RINOR RICARDO GONZALEZ MANZO

FORMATO DEL CONTRIBUYENTE



FH71629

M.C.EVANGELINA BAÑUELOS RODRIGUEZ

INGENIERA CIVIL - PERITO VALUADOR

AV. PALMA RUVELINA NO. 1539 RESIDENCIAL ESMERALDA

Colima, Col.

C.P. 28017

Tels 31231 4 04 50 Cel 312 315 13 65

SERVICIOS PROFESIONALES DE VALUACIÓN

IV.- DESCRIPCIÓN DEL EQUIPO NO. 336

DESCRIPCIÓN	MARCA	CHEVROLET
	COLOR	BLANCO
	LÍNEA	DOBLE RODADO CHASIS
	MODELO	2002
	SERIE NO.	3GBJC34RX2M108541
	PLACAS	FD85023
	MOTOR	2M108556

V.- AVALUO

DESCRIPCIÓN:	VALOR DE MERCADO
CAMION MARCA CHEVROLET MODELO 2002	\$25,000.00

VI. CERTIFICADO DE VALOR DEL BIEN MUEBLE

VALOR COMERCIAL en N.R. Importe con letra	\$25,000.00 (VEINTICINCO MIL PESOS 00/100 M.N.)
--	---



ES

COLIMA AUTOMOTRIZ, S.A. DE C.V.

AV. REY COLIMAN No. 350
TELS.: 2-03-35, 2-44-13 Y 2-67-00
C.P. 28000 COLIMA, COL.



COLIMA AUTOMOTRIZ, S.A. DE C.V.

MUNICIPIO DE COLIMA, COL. 3140546 3143390
TORRES QUINTERO # 85 CENTRO
COLIMA COL. C.P. 28000

06325
FECHA 06325
11/MAR/02
REC
MCC 620101 LH3

No. DE INVENTARIO	No. DE SERIE (INV)	CONDICIONES DE VENTA	PROCEDENCIA	No. DE CALIFICACION DE REGISTRATION
2002-00419	36BJC34R12M108541	CONTADO		
MARCA	LINIA	MODELO	CLASE	TIPO
CHEVROLET	D/RODADO	CHASSIS CABINA *2002	COMERCIAL	
No. DE CILINDROS	CAPACIDAD	COMBUSTIBLE	CLASE MOTOR	FECHA DE VEHICULOS
08	4 TONELADA	GASOLINA	2M108541	
CLAVE VEHICULAR	No. DE PUERTAS			
2030701	02			



Cadillac



PONTIAC



CHEVROLET



DESCRIPCION	IMPORTE
D/RODADO CHASSIS CABINA *E* COLOR: BLANCO OLIMPICO INTERIOR: GRAFITO PRECIO BASE NETO:	151,304.35
UNIDAD	
D/RODADO CHASSIS CABINA STD *E*.	
ESTA FACTURA INCLUYE EL ISAN EN EL PRECIO DE VENTA	
No. de Pedido:	SUBTOTAL 151,304.35
Fecha de Impor:	I.V.A. 22,695.65
Lugar de Impor:	TOTAL 174,000.00

LA REPRODUCCION DE ESTA UNIDAD DE CREDITO EN SU COMPLETUDIN CONSTITUYE UN DELITO EN LOS TERMINOS DE LAS DISPOSICIONES FISCALES

SECRETARIA DE HACIENDA Y CREDITO PUBLICO
SUBSECRETARIA DE INGRESOS
MEXICO
1990

IMPORTE
CIENTO SETENTA Y CUATRO MIL PESOS 00/100 M.N.

R.F.C. CAL-590514 LD7

COLIMA AUTOMOTRIZ, S.A. DE C.V.
COLIMA AUTOMOTRIZ, S.A. DE C.V.

Ing. Hector A. Velasco Villa
Gerente General



OFICIO N. OM-RM-TALL-93/2015.

ING. CARLOS DONATO CASTAÑEDA CASTREJÓN,
DIRECTOR DE RECURSOS MATERIALES.
Presente.

Por medio de este conducto le informo del estado actual de las siguientes unidades que se encuentran en el taller mecánico del Ayuntamiento de Colima:

Tractor Caterpillar No. Econ. 131, Camión Mercedes-Benz No. Econ. 149, Camión Mercedes No. Econ. 165, Camión Mercedes Benz No. Econ. 166, Camión Mercedes Benz No. Econ. 174, Nissan Chasis Largo No. Econ. 219, Camioneta Nissan cerrada No. 248, Chevrolet No. Econ. 336, Silverado No. Econ. 383, todas éstas del área de Limpia y Sanidad.

En la misma situación tenemos los vehículos Nissan chasis largo No. Econ. 145, Nissan Pick up No. Econ. 146, Chevrolet No. Econ. 309, Chevrolet No. Econ. 324, Chevrolet No. Econ. 330, Chevrolet No. Econ. 335 del área de Parques y Jardines. Estas unidades, ya no es costeable su reparación, debido a que las piezas que se requieren son costosas. Estas unidades cuentan con un promedio de 500 a 600 mil kilómetros recorridos y la vida útil de las unidades está al límite.

Sin más por el momento, me despido de Usted, quedando a sus apreciables órdenes.

Atentamente.
"Sufragio Efectivo. No reelección"
Colima, Col., 19 de agosto de 2015.

HUGO BARRAGÁN LLAMAS.
JEFE DE TALLER MECÁNICO



- c.c.p. L.I. Antonio Pérez Rocha.- Oficial Mayor.- Para su conocimiento.
- c.c.p. C.P. Águeda Catalina Solano Pérez.- Contralora Municipal. Mismo fin.
- c.c.p. Lic. Silvia Leticia Martínez Llamas.- Jefa de Control Patrimonial.- Igual fin.
- c.c.p. Archivo.-

CDCC/HBL/ * Sandra.-

**DIRECCIÓN DE RECURSOS MATERIALES
TALLER MECÁNICO**

Blvd. Rodolfo Chávez Carrillo, Km. 1.5, Carr. Colima-Coquimatlán Col. Villas del Bosque Colima, Col.
C.P. 28000 Tels. 313-58-24 y 312-10-56

"2015, 75 AÑOS DE LA FUNDACIÓN DE LA UNIVERSIDAD DE COLIMA"

336



GOBIERNO DEL ESTADO LIBRE Y SOBERANO DE COLIMA
PODER EJECUTIVO
SECRETARÍA GENERAL DE GOBIERNO
DIRECCIÓN GENERAL DEL TRANSPORTE
Y DE LA SEGURIDAD VIAL

54345 A



colima
 LA LE PARA TODOS
 GOBIERNO DEL ESTADO
FORMATO UNICO
 DE MOVIMIENTOS VEHICULARES

DATOS DEL PROPIETARIO

CURP: RFC. MCC620101LH3
 MUNICIPIO DE COLIMA, COL.
 GREGORIO TORRES QUINTERO #85 INT
 CENTRO C.P. 28000
 COLIMA, COL. TEL: 3163800

DATOS DEL MOVIMIENTO

FOLIO: 1767987
 FECHA: 10/07/2014
 BAJA DEFINITIVA
 OBSERVACIONES
 KIOSCO WALMART TECNOLOGICO
 Recibo de pago 00002897 Entrego placa delantera y trasera FH71630 y T. de C.

DATOS DEL VEHICULO

MODELO: 2002 PLACA: FH71630 COMBUSTIBLE: 1
 MARCA: CHEVROLET CAPACIDAD: 4000 K
 LINEA: DOBLE RODADO CHASIS CILINDROS: 8 CL
 CLASE: CAMIONES COLOR: BLANCO
 TIPO: CHASIS CABINA ORIGEN: 1 SITIO O: RUTA
 SERIE: 3GBJC34RX2M108541 USO: DISTRIBUCION DE BIENES Y SERVICIOS NO. ECO: 0
 MOTOR: 2M108541 SERVICIO: MERCANTIL AGRUPACION:
 NO. TARJETA 154728415 CAPTURO: 219
 EXPEDICION: 10/07/2014

FIRMAS

AUTORIZO

 ING. ARMANDO GONZALEZ MANZO
 ENTREGO

FORMATO DEL CONTRIBUYENTE



FH71630

M.C. EVANGELINA BAÑUELOS RODRIGUEZ

INGENIERA CIVIL - PERITO VALUADOR
AV. PALMA RUVELINA NO. 1539 RESIDENCIAL ESMERALDA
Colima, Col. C.P. 28017
Tels 31231 4 04 50 Cel 312 315 13 65

SERVICIOS PROFESIONALES DE VALUACIÓN

IV.- DESCRIPCIÓN DEL EQUIPO NO. 349

DESCRIPCIÓN

MARCA SUZUKI
COLOR AZUL
MODELO 2002
SERIE NO. JS1GM51A322100960
PLACAS M421
MOTOR M501182329

V.- AVALUO

DESCRIPCIÓN:	VALOR DE MERCADO
MOTOCICLETA MARCA SUZUKI MODELO 2002	\$1,000.00

VI. CERTIFICADO DE VALOR DEL BIEN MUEBLE

VALOR COMERCIAL en N.R. Importe con letra	\$1,000.00 (MIL PESOS 00/100 M.N.)
--	--

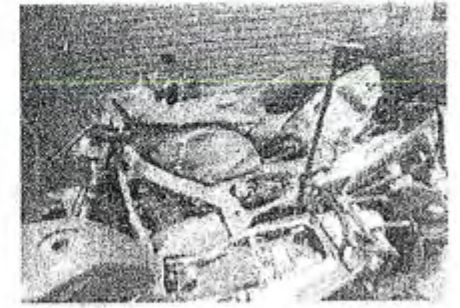

60

ZUKICOL DE COLIMA

LUIS MIGUEL GUTIERREZ HERNANDEZ
R.F.C.: GUHL-760223-FV1 C.U.R.P.: GUHL760223HCMTRS02



MATRIZ:
AV. REY COLIMAN No. 300
CENTRO COLIMA, COL. C.P. 28000
TELS. (312) 314-50-90 Y 313-60-06 (FAX)



SUCURSAL:
EMILIANO ZAPATA No. 565 INT. A
CENTRO TECOMAN, COL. C.P. 28100
TEL: (313) 324-50-15

SUCURSAL:
ELVD. MIGUEL DE LA MADRID No. 1240
COL. TAPEIXTLES MANZANILLO, COL. C.P. 28878
TEL./FAX: (314) 338-50-18 TEL: (314) 338-50-18

SUCURSAL:
MARIANO ESCOBEDO No. 52
CENTRO ZAPOTILIC, JAL. C.P. 49600

DATOS DEL CLIENTE:
MUNICIPIO DE COLIMA, COLIMA
TORRES QUINTERO NO. 85
COLIMA, COL. 28000
R.F.C. MCC-820101-HLS COL. CENTRO

DIA	MES	AÑO
19	02	2003
VENDEDOR		
CAS		

MODELO	SERIE	MOTOR	KILOMETROS	CONDICIONES
BS-500	JS1G751A322100960	M501-182329	0-045	CONTADO

CANTIDAD	No. DE PARTE	DESCRIPCION	PRECIO UNITARIO	IMPORTE
1		UNIDAD	51,086.95	51,086.95
		MOTOCICLETA MOTOR DE 4 TPOS. DOS CIL., ENFRIADO POR AIRE, SEIS VELOCIDADES		
		UNIDAD : NUEVA		
		MARCA : SUZUKI AÑO: 2002		
		TIPO : DEPORTIVA		
		COLOR : AZUL		
		CILINDRADA : 487 CC 2 CILINDRO		
		FORMA DE PAGO : EN UNA SOLA EXHIBICION		

ZUKICOL DE COLIMA
AV. REY COLIMAN 200
COLIMA, COL.
TEL 4 50 90
FAX 3 60 06

FEDIMENTO : 3724-2001090 FECHA ENT. : 18/04/2002
ADUANA : MANZANILLO

VENTA: 001838 Po EXPESIDA EN COLIMA, COL. do: 1652

IMPORTE TOTAL CON LETRA:
(CINCUENTA Y OCHO MIL SETECIENTOS CINCUENTA PESOS 00/100) M.N.

DESCUENTO	
SUB-TOTAL	51,086.95
I.V.A.	7,663.05
TOTAL	58,750.00

EFFECTOS FISCALES AL PAGO

REFACCIONES	ACCESORIOS	SERVICIO	LUBRICANTES	OTROS
-------------	------------	----------	-------------	-------

Stamp: GUHL760223FV1
Stamp: MCC-820101-HLS
Stamp: C 6261277
Stamp: Col. Zap/2002
Stamp: Apoyada en

DEBG(EMOS) Y PAGARE(MOS) A LA ORDEN DE LUIS MIGUEL GUTIERREZ HDEZ., EN ESTA CIUDAD DE COLIMA COL. EL DIA DE _____ DE _____ DE _____ LA CANTIDAD DE \$ _____ M.N.

VALOR DE LA MERCANCIA QUE HE(MOS) RECIBIDO A MI(NUESTRA) ENTERA SATISFACCION. ESTE PAGARE ES MERCANTIL Y ESTA REGIDO POR LA LEY GENERAL DE TITULOS Y OPERACIONES DE CREDITO EN SU ART. 173 PARTE FINAL Y ARTICULOS CORRELATIVOS. SI ESTE PAGARE NO ES LIQUIDADO A SU VENCIMIENTO CAUSARA INTERESES MORATORIOS DEL _____ % MENSUAL EN BASE AL ART. 199 DEL CODIGO DE COMERCIO SE COBRARA EL 20% SOBRE EL IMPORTE DE CHEQUE DEVUELTO.

SUZUKI
FACTURA
36948

LA REPRODUCCION NO AUTORIZADA DE ESTE COMPROBANTE CONSTITUYE UN DELITO EN LOS TERMINOS DE LAS DISPOSICIONES FISCALES.

IMPRESOS SERIANO, S.A. DE C.V. EMILIANO ZAPATA No. 10 COL. SAN ISIDRO C.P. 2894 VILLA DE ALVAREZ COL. TEL: (312) 314 70 05 R.F.C.: ISZ-96034-X-R. JUNTA AUTORIZACION DE FECHA DE MARZO DE 2002. PARA CADENA EN LA PRIMERA DE INTERVENI DEL SAT. FOLIOS: 36 501 AL 39 500 FECHA DE IMPRESION: 20/11/2002 VOUCHER: 20/11/2002 AL 20/11/2004. NUMERO DE ARCHIVO DEL SISTEMA DE CONTROL DE IMPRESIONES AUTORIZADOS: 165344



OFICIO N. OM-RM-TALL-92/2015.

ING. CARLOS DONATO CASTAÑEDA CASTREJÓN,
 DIRECTOR DE RECURSOS MATERIALES,
 Presente.

Por medio de este conducto le informo del estado actual de las siguientes unidades que se encuentran en el taller mecánico del Ayuntamiento de Colima:

No. 349, 350, 354, 355, 361, 390, 391, 392, 393, 394 todas estas motocicletas, así como 427-X37 Y 429-X39 ambas Nissan sedan y 183-X05 Dodge Pick Up. Estas unidades, que pertenecen a la dirección de Tránsito y Vialidad, ya no es costeable su reparación, ya que las piezas que se requieren son costosas. Estas unidades cuentan con un promedio de 600 a 800 mil kilómetros recorridos y la vida útil de las unidades está al límite.

Sin más por el momento, me despido de Usted, quedando a sus apreciables órdenes.

Atentamente.
 "Sufragio Efectivo. No reelección"
 Colima, Col., 19 de agosto de 2015.

HUGO BARTOLÓME LLAMAS.
 JEFE DE TALLER MECÁNICO



- C.c.p. L.I. Antonio Pérez Rocha.- Oficial Mayor.- Para su conocimiento.
- c.c.p. C.P. Águeda Catalina Solano Pérez.- Contralora Municipal. Mismo fin.
- c.c.p. Lic. Silvia Leticia Martínez Llamas.- Jefa de Control Patrimonial.- Igual fin.
- c.c.p. Archivo.-

CDCC/HBL/ * *Sandra.*

**DIRECCIÓN DE RECURSOS MATERIALES
 TALLER MECÁNICO**

Bld. Rodolfo Chávez Carrillo, Km. 1.5, Carr. Colima-Coquimatlán Col. Villas del Bosque Colima, Col.
 C.P. 28000 Tels. 313-58-24 y 312-10-56





GOBIERNO DEL ESTADO LIBRE Y SOBERANO DE COLIMA

PODER EJECUTIVO

SECRETARÍA GENERAL DE GOBIERNO

DIRECCIÓN GENERAL DEL TRANSPORTE Y DE LA SEGURIDAD VIAL

Nº 330732



349

DATOS DEL PROPIETARIO:

CURP: _____ RFC: MCC620101LH3

MUNICIPIO DE COLIMA, COL.

GREGORIO TORRES QUINTERO #85 INT

CENTRO C.P. 28000

COLIMA, COL. TEL: 0163800

DATOS DEL MOVIMIENTO:

FOLIO: 1885981

FECHA: 30/04/2013

BAJA DEFINITIVA

OBSERVACIONES:

ENTREGA PLACA Y T DE G: M421

DATOS DEL VEHICULO:

MODELO: 2002 PLACA: M421 COMBUSTIBLE: _____

MARCA: MOTOCICLETAS CAPACIDAD: 2 P

LINEA: SUZUKI CILINDROS: 500

CLASE: MOTOCICLETAS COLOR: AZUL

TIPO: MOTOCICLETA ORIGEN: 1 SITIO O. RUTA

SERIE: JS1GM51A322100980 USO: PATRULLA VIALIDAD

MOTOR: M501182329 SERVICIO: SOCIAL Y DE AGRUPACION: DIRECCION GENERAL DE TRANSPORTE Y DE LA SEGURIDAD VIAL DEPARTAMENTO DE PLACAS

NO. TARJETA 584390497

CAPTURO: 147 EXPEDICION: 30/04/2013

FIRMAS:

AUTORIZO: _____

ING. ARMANDO GONZALEZ MANZO

REGISTRO

ENTREGA PLACA Y T DE G: M421

FORMATO DEL CONTRIBUYENTE



M421

M.C. EVANGELINA BAÑUELOS RODRIGUEZ

INGENIERA CIVIL - PERITO VALUADOR

AV. PALMA RUVELINA NO. 1539 RESIDENCIAL ESHERALDA

Collima, Col. C.P. 28017

Tels 31231 4 04 50 Cel 312 315 13 65

SERVICIOS PROFESIONALES DE VALUACIÓN

IV.- DESCRIPCION DEL EQUIPO NO. 350

DESCRIPCION	MARCA	SUZUKI
	COLOR	AZUL
	MODELO	2002
	SERIE NO.	JS1GM51A522100958
	PLACAS	M425
	MOTOR	M501182322

V.- AVALUO

DESCRIPCION:	VALOR DE MERCADO
MOTOCICLETA MARCA SUZUKI MODELO 20002	\$1,000.00

VI. CERTIFICADO DE VALOR DEL BIEN MUEBLE

VALOR COMERCIAL en N.R. Importe con letra	\$1,000.00
(MIL PESOS 00/100 M.N.)	



Handwritten signature or initials.

ZUKICOL DE COLIMA

LUIS MIGUEL GUTIERREZ HERNANDEZ

R.F.C.: GUHL-760223-FV1 C.U.R.P.: GUHL760223HCMTRS02



187
 MATRIZ:
 AV. REY COLIMAN No. 200
 CENTRO COLIMA, COL. C.P. 28000
 TEL: (314) 314-50-92 Y 314-60-08 (FAX)

SUCURSAL:
 EMILIANO ZAPATA No. 585 INT. A
 CENTRO TECOMAN, COL. C.P. 25100
 TEL: (313) 324-90-16

SUCURSAL:
 BLVD. MIGUEL DE LA MADRID No. 1240
 COL. TAPEITLES MANZANILLO, COL. C.P. 28878
 TEL./FAX: (314) 336-50-18 TEL: (314) 336-50-16

SUCURSAL:
 MARIANO ESCOBEDO No. 32
 CENTRO ZAPOTILIC, JAL. C.P. 42500

350



DATOS DEL CLIENTE:

MUNICIPIO DE COLIMA, COLIMA
 TORRES QUINTERO NO. 85
 COLIMA, COL.
 R.F.C. MCC-620101-LH3 DL CENTRO

DIA	MES	AÑO
19	02	2002
VENDEDOR		
CAS		

MODELO	SERIE	MOTOR	KILOMETROS	CONDICIONES
GS-500	J51GH51A522100959	M501-182322	0-046	CONTADO

CANTIDAD	No. DE PARTE	DESCRIPCION	PRECIO UNITARIO	IMPORTE
1	UN(A)	MOTOCICLETA MOTOR DE 4 TPOS. DOS CIL., ENFRIADO POR AIRE, SEIS VELOCIDADES	51,086.96	51,086.96
	UNIDAD	: NUEVA		
	MARCA	: SUZUKI AÑO: 2002		
	TIPO	: DEPORTIVA		
	COLOR	: AZUL		
	CILINDRADA	: 487 CC 2 CILINDROS		
	FORMA DE PAGO	: EN UNA SOLA EXHIBICION		

ZUKICOL DE COLIMA
 AV. REY COLIMAN 200
 COLIMA COL.
 TEL 4 50 90
 FAX 3 60 06

PEDIMENTO : 3724-2001309 FECHA ENT. : 18/04/2002
 ADUANA : MANZANILLO

VENTA: 001039 Po...
 EXPEDIDA EN COLIMA, COL.
IMPORTE TOTAL CON LETRA:
 (CINCUENTA Y OCHO MIL SETECIENTOS CINCUENTA PESOS 00/100) M.N.

DESCUENTO	
SUB-TOTAL	51,086.96
I.V.A.	7,663.04
TOTAL	58,750.00

EFFECTOS FISCALES AL PAGO

REFACCIONES	ACCESORIOS	SERVICIO	LUBRICANTES	OTROS
-------------	------------	----------	-------------	-------

DEBO(EMOS) Y PAGARE(MOS) A LA ORDEN DE LUIS MIGUEL GUTIERREZ HDEZ.; EN ESTA CIUDAD DE COLIMA COL. EL DIA DE DE DE LA CANTIDAD DE \$ M.N.

VALOR DE LA MERCANCIA QUE HE(MOS) RECIBIDO A MI(NUESTRA) ENTERA SATISFACCION. ESTE PAGARE ES MERCANTIL Y ESTA REGIDO POR LA LEY GENERAL DE TITULOS Y OPERACIONES DE CREDITO EN SU ART. 173 PARTE FINAL Y ARTICULOS CORRELATIVOS. SI ESTE PAGARE NO ES LIQUIDADO A SU VENCIMIENTO CAUSARA INTERESES MORATORIOS DEL % MENSUAL EN BASE AL ART. 193 DEL CODIGO DE COMERCIO SE COBRARA EL 20% SOBRE EL IMPORTE DE CHEQUE DEVUELTO.

SUZUKI
FACTURA
36949



FIRMA

LA REPRODUCCION NO AUTORIZADA DE ESTE COMPROBANTE, CONSTITUYE UN PELIGRO EN LOS TERMINOS DE LAS DISPOSICIONES FISCALES

IMPRESOS SERRANO, S.A. DE C.V. EMILIANO ZAPATA No. 10 COL. SAN ISIDRO C.P. 28974 WILLY DE ALVAREZ COL. TEL: (314) 314-0449 P.C. (SEPARADA) S.A. SEGUN AUTORIZACION DE JESSICA DE MARZO DE 2002. PUBLICADA EN LA PAGINA DE INTERNET DEL SAT. FOLIOS: 36,501 AL 36,509 FECHA DE IMPRESION: 20/11/2002 VINCULO: 20/11/2002 AL 31/12/2002 NOMBRE DE APROBACION DEL SISTEMA DE CONTROL DE IMPRESIONES AUTORIZADOS: 1859244



OFICIO N. OM-RM-TALL-92/2015.

ING. CARLOS DONATO CASTAÑEDA CASTREJÓN,
DIRECTOR DE RECURSOS MATERIALES,
Presente.

Por medio de este conducto le informo del estado actual de las siguientes unidades que se encuentran en el taller mecánico del Ayuntamiento de Colima:

No. 349, 350, 354, 355, 361, 390, 391, 392, 393, 394 todas estas motocicletas, así como 427-X37 Y 429-X39 ambas Nissan sedan y 183-X05 Dodge Pick Up. Estas unidades, que pertenecen a la dirección de Tránsito y Vialidad, ya no es costeable su reparación, ya que las piezas que se requieren son costosas. Estas unidades cuentan con un promedio de 600 a 800 mil kilómetros recorridos y la vida útil de las unidades está al límite.

Sin más por el momento, me despido de Usted, quedando a sus apreciables órdenes.

Atentamente.
"Sufragio Efectivo. No reelección"
Colima, Col., 19 de agosto de 2015.

HUGO BARRAGÁN LLAMAS.
JEFE DE TALLER MECÁNICO



C.c.p. LI. Antonio Pérez Rocha.- Oficial Mayor.- Para su conocimiento.
c.c.p. C.P. Águeda Catalina Solano Pérez.- Contralora Municipal. Mismo fin.
c.c.p. Lic. Silvia Leticia Martínez Llamas.- Jefa de Control Patrimonial.- Igual fin.
c.c.p. Archivo.-

CDCC/HBL/ * *Sandra.*

DIRECCIÓN DE RECURSOS MATERIALES
TALLER MECÁNICO

Blvd. Rodolfo Chávez Carrillo, Km. 1.5, Carr. Colima-Coquimatlán Col. Villas del Bosque Colima, Col.
C.P. 28000 Tels. 313-58-24 y 312-10-56

"2015, 75 AÑOS DE LA FUNDACIÓN DE LA UNIVERSIDAD DE COLIMA"

189 350



GOBIERNO DEL ESTADO LIBRE Y SOBERANO DE COLIMA

PODER EJECUTIVO
SECRETARÍA GENERAL DE GOBIERNO
DIRECCIÓN GENERAL DEL TRANSPORTE
Y DE LA SEGURIDAD VIAL



Nº 330730

DATOS DEL PROPIETARIO	
CURP:	RFC: MCC620101LH3
MUNICIPIO DE COLIMA, COL.	
GREGORIO TORRES QUINTERO #85	INT
CENTRO	C.P. 28000
COLIMA, COL.	TÉL: 3163800

DATOS DEL MOVIMIENTO
FOLIO: 1685979
FECHA: 30/04/2013
BAJA DEFINITIVA
OBSERVACIONES
ENTREGO PLACA Y T DE C: M425

DATOS DEL VEHICULO		
MODELO: 2002	PLACA: M425	COMBUSTIBLE: 1
MARCA: MOTOCICLETAS		CAPACIDAD: 2 P
LINEA: SUZUKI		CILINDROS: 487 CC
CLASE: MOTOCICLETAS	COLOR: AZUL	SITIO O RUTA:
TIPO: MOTOCICLETA	ORIGEN: 1	NO. EGO: 0
SERIE: JS1GM51A522100958	USO: PATRULLA VIALIDAD	AGRUPACION:
MOTOR: M501182322	SERVICIO: SOCIAL Y DE	CAPTURO: 147
NO. TARJETA: 584390867		EXPEDICION: 30/04/2013

FIRMAS
AUTORIZO
RECIBIO
ENTREGO



M425

FORMATO DEL CONTRIBUYENTE

M.C. EVANGELINA BAÑUELOS RODRIGUEZ

INGENIERA CIVIL - PERITO VALUADOR

AV. PALMA RUVELINA NO. 1539 RESIDENCIAL ESHERALDA

Cajima, Col.

C.P. 28017

Tels 31231 4 04 50 Cel 312 315 13 65

SERVICIOS PROFESIONALES DE VALUACIÓN

IV.- DESCRIPCIÓN DEL EQUIPO NO. 354

DESCRIPCIÓN

MARCA	SUZUKI
COLOR	AZUL
MODELO	2002
SERIE NO.	JS1GM51A622101066
PLACAS	M422
MOTOR	M501182821

V.- AVALUO

DESCRIPCIÓN:	VALOR DE MERCADO
MOTOCICLETA MARCA SUZUKI MODELO 2002	\$1,000.00

VI. CERTIFICADO DE VALOR DEL BIEN MUEBLE

VALOR COMERCIAL en N.R.
 Importe con letra

\$1,000.00

(MIL PESOS 00/100 M.N.)



Ed



ZUKICOL DE COLIMA

LUIS MIGUEL GUTIERREZ HERNANDEZ
R.F.C.: GUHL-760225-FV1 C.U.R.P.: GUHL760223HCMTRS02



ALMACEN:
AV. REY COLIMAN No. 200
CENTRO COLIMA, COL. C.P. 29000
TELS.: (312) 214-50-90 Y 313-60-00 (FAX)

SUCURSAL:
EMILIANO ZAPATA No. 563 INT. A
CENTRO TECOMAN, COL. C.P. 26100
TEL.: (313) 324-50-16

SUCURSAL:
BLVD. MIGUEL DE LA MADRID No. 1210
COL. TAPEXITLES MANZANILLO, COL. C.P. 28876
TEL./FAX: (314) 336-50-18 TEL.: (314) 336-50-16

SUCURSAL:
MARIANO ESCOBEDO No. 22
CENTRO ZAPOTITIC, JAL. C.P. 49600

DATOS DEL CLIENTE: MUNICIPIO DE COLIMA, COLIMA. TORRES QUINTERO NO. 55 COLIMA, COL. 29000 R.F.C. MCC-620101-LH3 COL.CENTRO	DIA	MES	AÑO
	19	02	2002
	VENDEDOR		
			CAS

MODELO	SERIE	MOTOR	KILOMETROS	CONDICIONES
GS-500	J510751A622101066	M501-182821	0-050	CONTADO

CANTIDAD	No. DE PARTE	DESCRIPCION	PRECIO UNITARIO	IMPORTE
	UN(A)		51,086.95	51,086.95

MOTOCICLETA MOTOR DE 4 TPOS. DOS CIL., ENFRIADO POR AIRE, SEIS VELOCIDADES

- UNIDAD : NUEVA
- MARCA : SUZUKI AÑO: 2002
- TIPO : DEPORTIVA
- COLOR : AZUL
- CILINDRADA : 487 CC 2 CILINDROS
- FORMA DE PAGO : EN UNA SOLA EXHIBICION

[Handwritten Signature]

ZUKICOL DE COLIMA
 AV. REY COLIMAN 200
 COLIMA, COL.
 TEL 2 50 90
 FAX 2 60 00

PEDIMENTO : 2724-2002375 FECHA ENT. : 07/08/2002
ADUAN : MANZANILLO

VENTA: 01843 Pedido: 30334 Pedido: 1652

EXPEDIDA EN COLIMA, COL.

IMPORTE TOTAL CON LETRA: (CINCUENTA Y OCHO MIL SETECIENTOS CINCUENTA PESOS 00/100) M.N.	DESCUENTO SUB-TOTAL 51,086.95 I.V.A. 7,643.00 TOTAL 58,730.00
---	--

EFFECTOS FISCALES AL PAGO

REFACCIONES	ACCESORIOS	SERVICIO	LUBRICANTES	OTROS
-------------	------------	----------	-------------	-------

DEBEMOS PAGARLES A LA ORDEN DE LUIS MIGUEL GUTIERREZ HERNANDEZ EN ESTA CIUDAD DE COLIMA, COL. EL DÍA DE _____ DE _____ DE _____ LA CANTIDAD DE \$ _____ M.N.

VALOR DE LA MERCANCIA QUE PERMISO RECIBIDO A MINUESTRA ENTERA SATISFACCION ESTE PAGARE EN MERCANTIL Y ESTE RECIBO POR LA LEY GENERAL DE TITULOS Y OPERACIONES DE CREDITO EN SU ART. 103 PARTE FINAL Y ARTICULO CORRELATIVO SI ESTE PAGARE NO ES LIQUIDADO A SU VENIMIENTO CAUSARA INTERESE MORATORIO DEL _____ % MENSUAL EN BASE AL ART. 103 DEL CODIGO DE COMERCIO DE COBARRA EL 20% SOBRE EL IMPORTE DE CHEQUE DE VISTAS.

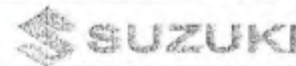

FACTURA

36953

LA REPRODUCCION NO AUTORIZADA DE ESTE DOCUMENTO, CONSTITUYE UN DELITO DE FALSA FIDUCIA DE ACORDO CON EL ARTICULO 103 DEL CODIGO DE COMERCIO DE COBARRA.

IMPRESION: S.A. DE C.V. EMILIANO ZAPATA No. 563 INT. A CENTRO TECOMAN, COL. C.P. 26100 TEL.: (313) 324-50-16 FAX: (313) 324-50-16



OFICIO N. OM-RM-TALL-92/2015.

ING. CARLOS DONATO CASTAÑEDA CASTREJÓN,
DIRECTOR DE RECURSOS MATERIALES,
Presente.

Por medio de este conducto le informo del estado actual de las siguientes unidades que se encuentran en el taller mecánico del Ayuntamiento de Colima:

No. 349, 350, 354, 355, 361, 390, 391, 392, 393, 394 todas estas motocicletas, así como 427-X37 Y 429-X39 ambas Nissan sedan y 183-X05 Dodge Pick Up. Estas unidades, que pertenecen a la dirección de Tránsito y Vialidad, ya no es costeable su reparación, ya que las piezas que se requieren son costosas. Estas unidades cuentan con un promedio de 600 a 800 mil kilómetros recorridos y la vida útil de las unidades está al límite.

Sin más por el momento, me despido de Usted, quedando a sus apreciables órdenes.

Atentamente.
"Sufragio Efectivo. No reelección"
Colima, Col., 19 de agosto de 2015.

HUGO BARRIGÁN LLAMAS.
JEFE DE TALLER MECÁNICO



C.c.p. L.I. Antonio Pérez Rocha.- Oficial Mayor.- Para su conocimiento.
c.c.p. C.P. Águeda Catalina Solano Pérez.- Contralora Municipal. Mismo fin.
c.c.p. Lic. Silvia Leticia Martínez Llamas.- Jefa de Control Patrimonial.- Igual fin.
c.c.p. Archivo.-

CDCC/HBL/ * *Sandra.-*

**DIRECCIÓN DE RECURSOS MATERIALES
TALLER MECÁNICO**

Bld. Rodolfo Chávez Carrillo, Km. 1.5, Carr. Colima-Coquimatlán Col. Villas del Bosque Colima, Col.
C.P. 28000 Tels. 313-58-24 y 312-10-56

"2015, 75 AÑOS DE LA FUNDACIÓN DE LA UNIVERSIDAD DE COLIMA"





GOBIERNO DEL ESTADO LIBRE Y SOBERANO DE COLIMA
PODER EJECUTIVO
SECRETARÍA GENERAL DE GOBIERNO
DIRECCIÓN GENERAL DEL TRANSPORTE
Y DE LA SEGURIDAD VIAL



colima
 GOBIERNO DEL ESTADO LIBRE Y SOBERANO DE COLIMA
FORMATO UNICO
DE MOVIMIENTOS VEHICULARES

Nº 330899

DATOS DEL PROPIETARIO

CURP: RFC, MCC620101LH3

MUNICIPIO DE COLIMA, COL.

GREGORIO TORRES QUINTERO #85 INT

CENTRO C.P. 28000

COLIMA, COL. TEL: 3163800

DATOS DEL MOVIMIENTO

FOLIO: 1685980

FECHA: 30/04/2013

BAJA DEFINITIVA

Observaciones

ENT PLACA Y T DE C DE COL. M422

DATOS DEL VEHICULO

MODELO: 2002 **PLACA:** M422 **COMBUSTIBLE:** 1

MARCA: MOTOCICLETAS **CAPACIDAD:** 2 P

LINEA: SUZUKI **CILINDROS:** 487 CC

CLASE: MOTOCICLETAS **COLOR:** AZUL

TIPO: MOTOCICLETA **ORIGEN:** 1 **SITIO O:**

SERIE: JS1GM51A622101066 **USO:** PATRULLA VIALIDAD **RUTA:**

MOTOR: M501182821 **SERVICIO:** SOCIAL Y DE **NO. ECO:** 0

AGRUPACION:

CAPTURO: 239

EXPEDICION: 30/04/2013

NO. TARJETA 584390498

FIRMAS

AUTORIZO

ING. ARMANDO GONZALEZ MANZO

RECIBIO

ENTREGO

FORMATO DEL CONTRIBUYENTE



M422

M.C. EVANGELINA BAÑUELOS RODRIGUEZ

INGENIERA CIVIL - PERITO VALUADOR

AV. PALMA RUVELINA NO. 1539 RESIDENCIAL ESMERALDA

Colima, Col. C.P. 28017

Tels 31231 4 04 50 Cel 312 315 13 65

SERVICIOS PROFESIONALES DE VALUACION

IV.- DESCRIPCION DEL EQUIPO NO. 355

DESCRIPCION	MARCA	SUZUKI
	COLOR	AZUL
	LINEA	
	MODELO	2002
	SERIE NO.	JS1GM51A322101073
	PLACAS	M423
	MOTOR	M501182823

V.- AVALUO

DESCRIPCION:	VALOR DE MERCADO
MOTOCICLETA MARCA SUZUKI 2002	\$1,000.00

VI. CERTIFICADO DE VALOR DEL BIEN MUEBLE

VALOR COMERCIAL en N.R. Importe con letra	\$1,000.00
(MIL PESOS 00/100 M.N.)	

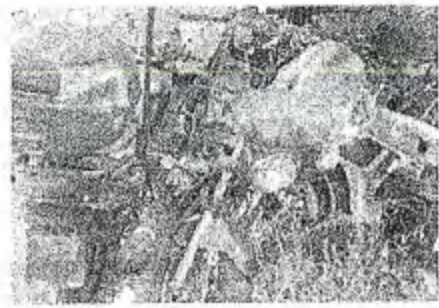

Ed



OFICIO N. OM-RM-TALL-92/2015.

ING. CARLOS DONATO CASTAÑEDA CASTREJÓN,
DIRECTOR DE RECURSOS MATERIALES,
Presente.

Por medio de este conducto le informo del estado actual de las siguientes unidades que se encuentran en el taller mecánico del Ayuntamiento de Colima:

No. 349, 350, 354, 355, 361, 390, 391, 392, 393, 394 todas estas motocicletas, así como 427-X37 Y 429-X39 ambas Nissan sedan y 183-X05 Dodge Pick Up. Estas unidades, que pertenecen a la dirección de Tránsito y Vialidad, ya no es costeable su reparación, ya que las piezas que se requieren son costosas. Estas unidades cuentan con un promedio de 600 a 800 mil kilómetros recorridos y la vida útil de las unidades está al límite.

Sin más por el momento, me despido de Usted, quedando a sus apreciables órdenes.

Atentamente.
"Sufragio Efectivo. No reelección"
Colima, Col., 19 de agosto de 2015.

HUGO BARTOLÓMÁN LLAMAS.
JEFE DE TALLER MECÁNICO



C.c.p. L.I. Antonio Pérez Rocha.- Oficial Mayor.- Para su conocimiento.
c.c.p. C.P. Águeda Catalina Solano Pérez.- Contralora Municipal. Mismo fin.
c.c.p. Lic. Silvia Leticia Martínez Llamas.- Jefa de Control Patrimonial.- Igual fin.
c.c.p. Archivo.-

CDCC/HBL/ * *Sandra.*

DIRECCIÓN DE RECURSOS MATERIALES
TALLER MECÁNICO

Bld. Rodolfo Chávez Carrillo, Km. 1.5, Carr. Colima-Coquimatlán Col. Villas del Bosque Colima, Col.
C.P. 28000 Tels. 313-58-24 y 312-10-56

"2015, 75 AÑOS DE LA FUNDACIÓN DE LA UNIVERSIDAD DE COLIMA"





GOBIERNO DEL ESTADO LIBRE Y SOBERANO DE COLIMA

PODER EJECUTIVO

SECRETARÍA GENERAL DE GOBIERNO
DIRECCIÓN GENERAL DEL TRANSPORTE
Y DE LA SEGURIDAD VIAL

54344 A



colima

ESTADO LIBRE Y SOBERANO DE COLIMA

GOBIERNO DEL ESTADO

FORMATO UNICO

DE MOVIMIENTOS VEHICULARES

197

355

DATOS DEL PROPIETARIO

CURP: RFC: MCC620101LH3

MUNICIPIO DE COLIMA, COL.

GREGORIO TORRES QUINTERO #85 INT

CENTRO: C.P. 28000

COLIMA, COL. TEL: 3163800

DATOS DEL MOVIMIENTO

FOLIO: 1767980

FECHA: 10/07/2014

BAJA DEFINITIVA

OBSERVACIONES
KIOSCO WALMART TECNOLOGICO

Recibo de pago 00002898 Entrego placa M423 y T. de

DATOS DEL VEHICULO

MODELO: 2002 PLACA: M423 COMBUSTIBLE: 1

MARCA: MOTOCICLETAS CAPACIDAD: 2 R

LINEA: SUZUKI CILINDROS: 487 CC

CLASE: MOTOCICLETAS COLOR: AZUL

TIPO: MOTOCICLETA ORIGEN: 1 SITIO O: RUTA

SERIE: JS1GM51A322101073 USO: PATRULLA VIALIDAD

MOTOR: M501182823 SERVICIO: SOCIAL Y DE NO. ECO: 0

AGRUPACION:

NO. TARJETA 584390499 CAPTURO: 219

EXPEDICION: 10/07/2014

FIRMAS

AUTORIZO

INGENIERO MANDO GONZALEZ MANZO

ENTREGO

FORMATO DEL CONTRIBUYENTE



M423

M.C. EVANGELINA BAÑUELOS RODRIGUEZ

INGENIERA CIVIL - PERITO VALUADOR

AV. PALMA RUVELINA NO. 1539 RESIDENCIAL ESHERALDA

Colima, Col C.P. 28017

Tels 31231 4 04 50 Cel 312 315 13 65

SERVICIOS PROFESIONALES DE VALUACIÓN

IV.- DESCRIPCIÓN DEL EQUIPO NO. 361

DESCRIPCIÓN	MARCA	SUZUKI
	COLOR	ROJO
	MODELO	2004
	SERIE NO.	LC6PCJB1940800671
	PLACAS	M 424
	MOTOR	157FMI D200143

V.- AVALUO

DESCRIPCIÓN:	VALOR DE MERCADO
MOTOCICLETA MARCA SUZUKI MODELO 2004	\$1,000.00

VI. CERTIFICADO DE VALOR DEL BIEN MUEBLE

VALOR COMERCIAL en N.R. Importe con letra	\$1,000.00
(MIL PESOS 00/100 M.N.)	



Ed

584



ZUKICOL DE COLIMA

LUIS MIGUEL GUTIERREZ HERNANDEZ

R.F.C.: GUHL-760223-FV1 C.U.R.P.: GUHL760223HCMTRS02

SUCURSAL:
EMILIANO ZAPATA No. 585 INT. A
CENTRO TECOMAN, COL. C.P. 28100
TEL: (313) 324-50-16

SUCURSAL:
BLVD. MIGUEL DE LA MADRID No. 1240
COL. TAPEIXTLAS MANZANILLO, COL. C.P. 28876
TEL/FAX: (314) 336-50-18 TEL: (314) 336-50-16



199 361
MATRIZ:
AV. REY COLIMAN No. 200
CENTRO COLIMA, COL. C.P. 28000
TELS.: (312) 314-50-90 Y 313-80-06 (FAX)

SUCURSAL:
MARIANO ESCOBEDO No. 52
CENTRO ZAPOTILIC, JAL. C.P. 48600

DATOS DEL CLIENTE:

MUNICIPIO DE COLIMA, COLIMA
TORRES QUINTERO NO. 33
COLIMA, COL. 28000
R.F.C. MCC-620101-LH3 COL.CENTRO

DIA	MES	AÑO
11	12	2003
VENDEDOR		
CAS		

MODELO	SERIE	MOTOR	KILOMETROS	CONDICIONES
GN-125E	LD5PCTB1940800671	157FMI-D200143	C-344	CREDITO

CANTIDAD	No. DE PARTE	DESCRIPCION	PRECIO UNITARIO	IMPORTE
1	UN(A)		19,390.43	19,390.43

MOTOCICLETA MOTOR 4 TIEMPOS 1 CILINDRO
FRENOS DISCO, RIN ESTRELLA, TACOMETRO

UNIDAD : NUEVA
MARCA : SUZUKI AÑO: 2004
TIPO : TRABAJO
COLOR : ROJO
CILINDRADA : 125 CC 1 CILINDRO

DESGLOSE DE LA OPERACION:

1 DOC. DE \$22,299.00

ZUKICOL DE COLIMA

AV. REY COLIMAN 200
COLIMA, COL.
TEL 4 50 90
FAX 3 60 06

PEDIMENTO : 3724-3006496
ADUANA : MANZANILLO

FECHA ENT. : 16/10/2003

VENTA: 002249 Poliza:34404 Pedido:2086

EXPEDIDA EN COLIMA, COL.

IMPORTE TOTAL CON LETRA:

(VEINTIDOS MIL DOSCIENTOS NOVENTA Y NUEVE PESOS 00/100) M.N.

DESCUENTO	
SUB-TOTAL	19,390.43
I.V.A.	2,908.57
TOTAL	22,299.00

EFFECTOS FISCALES AL PAGO

REFACCIONES ACCESORIOS SERVICIO LUBRICANTES OTROS

DEBO(EMOS) Y PAGARE(MOS) A LA ORDEN DE LUIS MIGUEL GUTIERREZ HDEZ, EN ESTA CIUDAD DE COLIMA
COL, EL DIA DE _____ DE _____ DE _____ LA CANTIDAD DE \$ _____ M.N.)

VALOR DE LA MERCANCIA QUE HE(MOS) RECIBIDO A MI(NUESTRA) ENTERA SATISFACCION, ESTE PAGARE ES
MERCANTIL Y ESTA REGIDO POR LA LEY GENERAL DE TITULOS Y OPERACIONES DE CREDITO EN SU ART. 173 PARTE
FINAL Y ARTICULOS CORRELATIVOS. SI ESTE PAGARE NO ES LIQUIDADO A SU VENCIMIENTO CAUSARA INTERESES
MORATORIOS DEL _____ % MENSUAL EN BASE AL ART. 163 DEL CODIGO DE COMERCIO SE COBRARA EL 20% SOBRE
EL IMPORTE DE CHEQUE DEVUELTO.

FACTURA

040018

CONFORME AL IMPORTE DE LA MERCANCIA
GUHL760223HCMTRS02
TEL: 313 324 50 16

C 6261277
TEL: 313 324 50 16
EXPEDIDA EN

LA REPRODUCCION NO AUTORIZADA DE ESTE COMPROBANTE, CONSTITUYE UN DELITO EN LOS TERMINOS DE LAS DISPOSICIONES FISCALES

IMPRESOS SERAFIN S.A. DE C.V. EMILIANO ZAPATA No. 10 COL. SAN ISIDRO C.P. 28974 VILLA DE ALVARO, COL. TEL: (312) 314-70-05 P.C. (SE PAGA) S.A. SEGUN AUTORIZACION DE FECHA 06 DE MARZO DE 2002
PUBLICADA EN LA PAGINA DE INTERNET DEL SAT FOLIOS: 30 501 AL 42 500 FECHA DE IMPRESION: 27/06/2003 VENCIMIENTO: 27/06/2003 AL 28/06/2003. NUMERO DE APROBACION DEL SISTEMA DE CONTROL DE IMPRESIONES AUTORIZADAS: 26212



OFICIO N. OM-RM-TALL-92/2015.

ING. CARLOS DONATO CASTAÑEDA CASTREJÓN,
DIRECTOR DE RECURSOS MATERIALES,
Presente.

Por medio de este conducto le informo del estado actual de las siguientes unidades que se encuentran en el taller mecánico del Ayuntamiento de Colima:

No. 349, 350, 354, 355, 361, 390, 391, 392, 393, 394 todas estas motocicletas, así como 427-X37 Y 429-X39 ambas Nissan sedan y 183-X05 Dodge Pick Up. Estas unidades, que pertenecen a la dirección de Tránsito y Vialidad, ya no es costeable su reparación, ya que las piezas que se requieren son costosas. Estas unidades cuentan con un promedio de 600 a 800 mil kilómetros recorridos y la vida útil de las unidades está al límite.

Sin más por el momento, me despido de Usted, quedando a sus apreciables órdenes.

Atentamente.
"Sufragio Efectivo. No reelección"
Colima, Col., 19 de agosto de 2015.

HUGO BARRAGÁN LLAMAS.
JEFE DE TALLER MECÁNICO



C.c.p. L.I. Antonio Pérez Rocha.- Oficial Mayor.- Para su conocimiento.
c.c.p. C.P. Águeda Catalina Solano Pérez.- Contralora Municipal. Mismo fin.
c.c.p. Lic. Silvia Leticia Martínez Llamas.- Jefa de Control Patrimonial.- Igual fin.
c.c.p. Archivo.-

CDCC/HBL/ * *Sandra.-*

**DIRECCIÓN DE RECURSOS MATERIALES
TALLER MECÁNICO**

Blvd. Rodolfo Chávez Carrillo, Km. 1.5, Carr. Colima-Coquimatlán Col. Villas del Bosque Colima, Col.
C.P. 28000 Tels. 313-58-24 y 312-10-56

"2015, 75 AÑOS DE LA FUNDACIÓN DE LA UNIVERSIDAD DE COLIMA"





GOBIERNO DEL ESTADO LIBRE Y SOBERANO DE COLIMA

PODER EJECUTIVO

SECRETARÍA GENERAL DE GOBIERNO

DIRECCIÓN GENERAL DEL TRANSPORTE
Y DE LA SEGURIDAD VIAL

54340 A



FORMATO UNICO
DE MOVIMIENTOS VEHICULARES

201

361

DATOS DEL PROPIETARIO	
CURP:	RFC: MCC620101LH3
MUNICIPIO DE COLIMA, COL.	
GREGORIO TORRES QUINTERO #85	INT
CENTRO	C.P. 28000
COLIMA, COL.	TEL: 3163800

DATOS DEL MOVIMIENTO	
FOLIO:	1767970
FECHA:	10/07/2014
CAJA DEFINITIVA	
OBSERVACIONES	
KIOSCO WALMART TECNOLOGICO	
Recibo de pago 00002902 Entrego placa M424 y T. de	

DATOS DEL VEHICULO			
MODELO:	2004	PLACA:	M424
MARCA:	MOTOCICLETAS	COMBUSTIBLE:	1
LINEA:	SUZUKI	CAPACIDAD:	2 P
CLASE:	MOTOCICLETAS	CILINDROS:	124 CC
TIPO:	MOTOCICLETA	COLOR:	ROJO
SERIE:	LC6PCJB1940800671	ORIGEN:	1
MOTOR:	157FMID200143	USO:	PATRULLA VIALIDAD
NO. TARJETA	584390866	SERVICIO:	SOCIAL Y DE
		SITIO O RUTA:	
		NO. ECO:	0
		AGRUPACION:	
		CAPTURO:	219
		EXPEDICION:	10/07/2014

FIRMAS	
AUTORIZO	
INGRID JIMENEZ	
ENTREGO	

FORMATO DEL CONTRIBUYENTE

M424



M.C. EVANGELINA BAÑUELOS RODRIGUEZ

INGENIERA CIVIL - PERITO VALUADOR

AV. PALMA RUVELINA NO. 1539 RESIDENCIAL ESMERALDA

Colima, Col. C.P. 28017

Tels 31231 4 04 50 Cel 312 315 13 65

SERVICIOS PROFESIONALES DE VALUACIÓN

IV.- DESCRIPCIÓN DEL EQUIPO NO. 383

DESCRIPCIÓN	MARCA	CHEVROLET
	LINEA	SILVERADO 3500
	COLOR	BLANCO
	MODELO	2005
	SERIE NO.	3GBJC34RX5M119110
	PLACAS	FH71603
	MOTOR	5M119110

V.- AVALUO

DESCRIPCIÓN:	VALOR DE MERCADO
CHEVROLET SILVERADO 3500	\$20,000.00

VI. CERTIFICADO DE VALOR DEL BIEN MUEBLE

VALOR COMERCIAL en N.R. Importe con letra	\$20,000.00
(VEINTE MIL PESOS 00/100 M.N.)	



Ed

383 203

COLIMA AUTOMOTRIZ, S.A. DE C.V.

AV. REY ERMIAN No. 350 CENTRO
C.P. 28000 COLIMA, COL.
TEL: (312) 312-03-35, 312-44-13 Y 312 47-30

EXPEDIDA EN COLIMA, COL.

11053

AGOSTO 22, 2005

MCC620101LH3

MUNICIPIO DE COLIMA, COL.
TORRES CUINTERMOS
CENTRO
COLIMA, COLIMA, 28000
TEL: 312 3140546
NIV: TRES CERO C TRES CUATRO R X CINCO MIL NO UNO NUEVE UNO UNO CERO

IDENTIFICACION	DESCRIPCION	UNIDAD	PRECIO UNITARIO	TOTAL
2005-01097	3GBJC34RX5M119110	CONTADO	NACIONAL	
CHEVROLET	SILVERADO 3500	2005	COMERCIALES	E
8	3	GASOLINA	SM119110	2



VEHICULO NUEVO, COLOR DE LA UNIDAD: BLANCO OLIMPICO
SILVERADO 3500
PAQUETE E MANUAL
MOTOR 5.7L 8 CILINDROS, TRANSM. MANUAL 5 VEL

\$164,391.30

ESTA FACTURA INCLUYE EL ISAN EN EL PRECIO DE VENTA

	SUBTOTAL	\$164,391.30
	I.V.A.	\$24,658.70
EFFECTOS FISCALES AL PAGO	TOTAL	\$189,050.00

0C-01-1290



CÉDULA DE IDENTIFICACIÓN FISCAL
CAL590514LD7
COLIMA AUTOMOTRIZ SA DE CV

R.F.C.: CAL590514-LD7

COLIMA AUTOMOTRIZ, S.A. DE C.V. E. C. V.

[Handwritten Signature]
Gerente General

REG. C 6274836
COL 38/06/2001 E
fup7736AU

SEDE CENTRAL: AV. REY ERMIAN No. 350 CENTRO, COLIMA, COL. TEL: (312) 312-03-35, 312-44-13 Y 312 47-30. FAX: (312) 312-03-35, 312-44-13 Y 312 47-30. E-MAIL: info@colimaautomotriz.com.mx



OFICIO N. OM-RM-TALL-93/2015.

ING. CARLOS DONATO CASTAÑEDA CASTREJÓN,
DIRECTOR DE RECURSOS MATERIALES,
Presente.

Por medio de este conducto le informo del estado actual de las siguientes unidades que se encuentran en el taller mecánico del Ayuntamiento de Colima:

Tractor Caterpillar No. Econ. 131, Camión Mercedes Benz No. Econ. 149, Camión Mercedes No. Econ. 165, Camión Mercedes Benz No. Econ. 166, Camión Mercedes Benz No. Econ. 174, Nissan Chasis Largo No. Econ. 219, Camioneta Nissan cerrada No. 249, Chevrolet No. Econ. 336, Silverado No. Econ. 383, todas éstas del área de Limpia y Sanidad.

En la misma situación tenemos los vehículos Nissan chasis largo No. Econ. 145, Nissan Pick up No. Econ. 146, Chevrolet No. Econ. 309, Chevrolet No. Econ. 324, Chevrolet No. Econ. 330, Chevrolet No. Econ. 335 del área de Parques y Jardines. Estas unidades, ya no es costeable su reparación, debido a que las piezas que se requieren son costosas. Estas unidades cuentan con un promedio de 500 a 600 mil kilómetros recorridos y la vida útil de las unidades está al límite.

Sin más por el momento, me despido de Usted, quedando a sus apreciables órdenes.

Atentamente.
"Sufragio Efectivo. No reelección"
Colima, Col., 19 de agosto de 2015.

HUGO BARRAGÁN LLAMAS.
JEFE DE TALLER MECÁNICO



- c.c.p. L.I. Antonio Pérez Rocha.- Oficial Mayor.- Para su conocimiento.
- c.c.p. C.P. Águeda Catalina Solano Pérez.- Contralora Municipal. Mismo fin.
- c.c.p. Lic. Silvia Leticia Martínez Llamas.- Jefa de Control Patrimonial.- Igual fin.
- c.c.p. Archivo.-

CDCC/HBL * Sandra.-

**DIRECCIÓN DE RECURSOS MATERIALES
TALLER MECÁNICO**

Bld. Rodolfo Chávez Carrillo, Km. 1.5, Carr. Colima-Coquimatlán Col. Villas del Bosque Colima, Col.
C.P. 28000 Tels. 313-58-24 y 312-10-56

"2015, 75 AÑOS DE LA FUNDACIÓN DE LA UNIVERSIDAD DE COLIMA"



FORMATO ÚNICO DE MOVIMIENTO VEHICULAR



CURP: RFG1970620101LH3
MUNICIPIO DE COLIMA, COL.
GREGORIO TORRES QUINTERO #85 INT
CENTRO C.P. 28000
COLIMA, COL. TEL: 3163800

FOLIO: 1945743 **FECHA:** 01/09/2015
CLASE: DEFINITIVA
COLIMA
OBSERVACIONES:
 ENTREGO PLACAS Y T.C. Y COPIA DE PAGO

DATOS DE LA UNIDAD VEHICULAR:
MODELO: 2005 **PLACA:** FH71603
MARCA: CHEVROLET **COMBUSTIBLE:** ESTERNO COLIMA
LINEA: SILVERADO 3500
CLASE: CAMIONES **COLOR:** BLANCA
TIPO: CAJA **ORIGEN:** 1
SERIE: 3GBJC34RX5M119110 **USO:** DISTRIBUCION DE BIENES Y SERVICIOS
MOTOR: 5M119110 **SERVICIO:** MERCANTIL
NO. TARJETA: 154728339 **CAPTURO:** 182 **EXPEDICION:** 01/09/2015

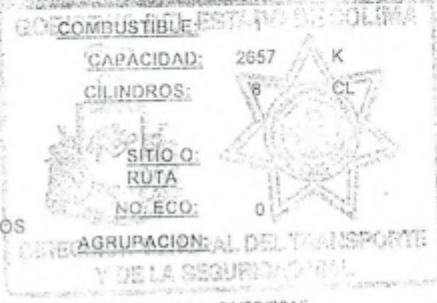

AUTORIZO:
 ING. ARMANDO GONZALEZ MANZO
RECIBIO:
 ENTREGO



FOLIO DE PAGO

FH71603

M.C. EVANGELINA BAÑUELOS ROLÓN

INGENIERA CIVIL PERITO VALUADOR

AV. PALMA RUVELINA NO. 1539 RESIDENCIAL ESMERALDA

Colima, Col. C.P. 28917

Tels 31231 4 04 50 Cel 312 315 13 69

SERVICIOS PROFESIONALES DE VALUACIÓN

IV.- DESCRIPCIÓN DEL EQUIPO NO. 390

DESCRIPCIÓN:

MARCA	SUZUKI
COLOR	AZUL
MODELO	2006
SERIE NO.	9FSGM51A86C002791
PLACAS	M 426
MOTOR	M504 131064

V.- AVALUO

DESCRIPCIÓN:	VALOR DE MERCADO
MOTOCICLETA MARCA SUZUKI MODELO 2006	\$1,000.00

VI. CERTIFICADO DE VALOR DEL BIEN MUEBLE

VALOR COMERCIAL en N.R. Importe con letra	\$1,000.00
--	------------

(MIL PESOS 00/100 M.N.)

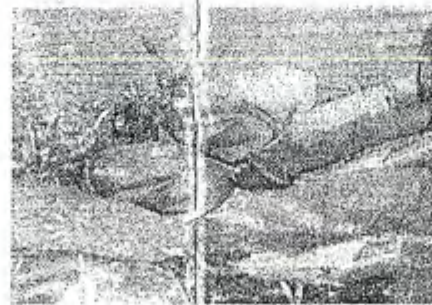

Handwritten signature or initials.



ZUKICOL DE COLIMA

COMERCIALIZADORA MOTOR COLIMA, S.A. DE C.V.

R.F.C.: CMC-019511-1U1

AV. REY COLIMAN No. 200 CENTRO C.P. 28000 COLIMA, COL.
TELS.: (312) 314-50-90 Y 313-60-06 (FAX)

1171



EXPEDIDA EN COLIMA, COL.

DATOS DEL CLIENTE:

MUNICIPIO DE COLIMA COLIMA
TORRES QUINTERO No. 85 COL. CENTRO
COLIMA, COL. CP: 28000
RFC: MCC 620101 LFB

DIA	MES	AÑO
25	03	2006
VENDEDOR		
MAO/P		

MODELO	SERIE	MOTOR	KILOMETROS	CONDICIONES
9FSGM51A86C002791		M504-131064		CREDITO

LA REPRODUCCION NO AUTORIZADA DE ESTE COMPROBANTE, CONSTITUYE UN INFRINGIMIENTO A LOS TERMINOS DE LAS DISPOSICIONES FISCALES

CANTIDAD	No. DE PARTE	DESCRIPCION	PRECIO UNITARIO	IMPORTE
----------	--------------	-------------	-----------------	---------

1	GS-500 AZU	MOTOCICLETA DEPORTIVA 4 TIEMPOS 2 CILS 487 CC GS-500 SUZUKI AZUL MODELO: 2006	63,391.30	63,391.30
---	------------	--	-----------	-----------

LLANTAS 110/70-1754H, 130/70 1762H, T. COMB 20L, 6 VEL, FRENOS DE DISCO, ACONDICIONADA PARA MOTOPATRULLA CODIGOS AZULROJO TRASEROS Y DELANTEROS, TORRETA AZUL CON DESTELLO ESTROBOSCOPICO, SIRENA, PARABRISAS Y MALETERO (REFLEJANTE LATERALES COLOR NARANJA)

DESGLOSE DE LA OPERACION:

PEDIMENTO: 3724-6001027 FECHA: 13/03/2006 ADUANA: 160 MANZANILLO

POLIZA: 0
UNIDAD NUEVA



ZUKICOL DE COLIMA

AV. REY COLIMAN 200
COLIMA, COL.
TEL. 31-450-90

FAX 31-360-06

IMPORTE TOTAL CON LETRA:

{Setenta y dos mil novecientos pesos 00/100 m.n.}

DESCUENTO

SUB-TOTAL	63,391.30
I.V.A.	
TOTAL	9,508.70
	72,900.00

REFACCIONES	ACCESORIOS	SERVICIO	LUBRICANTES	OTROS
-------------	------------	----------	-------------	-------

DEBEMOS Y PAGAREMOS A LA ORDEN DE COMERCIALIZADORA MOTOR COLIMA, S.A. DE C.V., EN ESTA CIUDAD DE COLIMA, COL., EL DIA 24/Abr/2006 DE LA CANTIDAD DE \$ 72,900.00

VALOR {Setenta y dos mil novecientos pesos 00/100 m.n.} SATISFACCION, ESTE PAGARE ES MERCANTIL Y ESTA REGIDO POR LA LEY GENERAL DE TITULOS Y OPERACIONES DE CREDITO EN SU ART. 173 PARTE FINAL Y ARTICULOS CORRELATIVOS. SI ESTE PAGARE NO ES LIQUIDADO A SU VENCIMIENTO CAUSARA INTERESES MORATORIOS DEL 6 % MENSUAL EN BASE AL ART. 183 DEL CODIGO DE COMERCIO SE COBRARA EL 20% SOBRE EL IMPORTE DE CHEQUE DEVUELTO



FACTURA

01171



IMPRESOS SERAÑO, S.A. DE C.V. LÍNEA UNO ZAPATA No. 10 COL. SAN ISIDRO C.P. 28874 WILLA DE ALVARO, COL. TEL. (312) 314-20-05 RFC: ISE 948004-21. SERVICIO AUTORIZACION DE FECHA DE DE MARZO DE 2005. PUBLICACION EN LA PAGINA DE INTERNET DEL SAT. NUMERO DE APROBACION DEL SISTEMA DE CONTROL DE IMPRESORES AUTORIZADOS: 4738388. FOLIOS: 0001 AL 2000. FECHA DE IMPRESION: 14/03/2006. VOUCHER: N. 11005/2006.



OFICIO N. OM-RM-TALL-92/2015.

ING. CARLOS DONATO CASTAÑEDA CASTREJÓN,
 DIRECTOR DE RECURSOS MATERIALES,
 Presente.

Por medio de este conducto le informo del estado actual de las siguientes unidades que se encuentran en el taller mecánico del Ayuntamiento de Colima:

No. 349, 350, 354, 355, 361, 390, 391, 392, 393, 394 todas estas motocicletas, así como 427-X37 Y 429-X39 ambas Nissan sedan y 183-X05 Dodge Pick Up. Estas unidades, que pertenecen a la dirección de Tránsito y Vialidad, ya no es costeable su reparación, ya que las piezas que se requieren son costosas. Estas unidades cuentan con un promedio de 600 a 800 mil kilómetros recorridos y la vida útil de las unidades está al límite.

Sin más por el momento, me despido de Usted, quedando a sus apreciables órdenes.

Atentamente.
 "Sufragio Efectivo. No reelección"
 Colima, Col., 19 de agosto de 2015.

HUGO BARRIGÁN LLAMAS.
 JEFE DE TALLER MECÁNICO



- c.c.p. L.I. Antonio Pérez Rocha.- Oficial Mayor.- Para su conocimiento.
- c.c.p. C.P. Águeda Catalina Solano Pérez.- Contralora Municipal. Mismo fin.
- c.c.p. Lic. Silvia Leticia Martínez Llamas.- Jefa de Control Patrimonial.- Igual fin.
- c.c.p. Archivo.-

CDCC/HBL/ * *Sandra.-*

DIRECCIÓN DE RECURSOS MATERIALES
TALLER MECÁNICO

Bld. Rodolfo Chávez Carrillo, Km. 1.5, Carr. Colima-Coquimatlán Col. Villas del Bosque Colima, Col.
 C.P. 28000 Tels. 313-58-24 y 312-10-56



390

209



GOBIERNO DEL ESTADO LIBRE Y SOBERANO DE COLIMA

PODER EJECUTIVO

SECRETARÍA GENERAL DE GOBIERNO

54341 A

DIRECCIÓN GENERAL DEL TRANSPORTE Y DE LA SEGURIDAD VIAL



colima

LA LEY PAUTA LOS COSTOS

GOBIERNO DEL ESTADO

FORMATO UNICO DE MOVIMIENTOS VEHICULARES

DATOS DEL PROPIETARIO	
CURP:	RFC: MCC620101LH3
MUNICIPIO DE COLIMA, COL.	
GREGORIO TORRES QUINTERO #85	INT
CENTRO	C.P. 28000
COLIMA, COL.	TEL: 3163800

DATOS DEL MOVIMIENTO	
FOLIO:	1767972
FECHA:	10/07/2014
BAJA DEFINITIVA	
OBSERVACIONES KIOSCO WALMART TECNOLOGICO	
Recibo de pago 00002901 Entrego placa M426 y T. de C.	

DATOS DEL VEHICULO			
MODELO:	2006	PLACA:	M426
MARCA:	MOTOCICLETAS	COMBUSTIBLE:	1
LINEA:	SUZUKI	CAPACIDAD:	2 P
		CILINDROS:	487 CC
CLASE:	MOTOCICLETAS	COLOR:	AZUL
TIPO:	MOTOCICLETA	ORIGEN:	1
SERIE:	9FSGM51A86C002791	USO:	PATRULLA VIALIDAD
MOTOR:	M504131064	SERVICIO:	SOCIAL Y DE
NO. TARJETA	584390868	SITIO O RUTA:	
		NO. ECO:	0
		AGRUPACION:	
		CAPTURO:	219
		EXPEDICION:	10/07/2014

FIRMAS	
AUTORIZO	
RECIBO	MANDO GONZALEZ MANZO
ENTREGO	

FORMATO DEL CONTRIBUYENTE



M426

M.C. EVANGELINA BAÑUELOS RODRIGUEZ

INGENIERA CIVIL - PERITO VALUADOR
AV. PALMA RUVELINA NO. 1539 RESIDENCIA ESPERALDA
Colima, Col. C.P. 28017
Tels 31231 4 04 50 Cel 312 315 75 85

SERVICIOS PROFESIONALES DE VALUACIÓN

IV.- DESCRIPCIÓN DEL EQUIPO NO. 391

DESCRIPCIÓN	
MARCA	SUZUKI
COLOR	AZUL
MODELO	2006
SERIE NO.	9FSGM51AX6C002789
PLACAS	M 427
MOTOR	M504 131068

V.- AVALUO

DESCRIPCIÓN:	VALOR DE MERCADO
MOTOCICLETA MARCA SUZUKI MODELO 2006	\$1,000.00

VI. CERTIFICADO DE VALOR DEL BIEN MUEBLE

VALOR COMERCIAL en N.R. Importe con letra	\$1,000.00 (MIL PESOS 00/100 M.N.)
--	--



Handwritten signature or initials



ZUKICOL DE COLIMA
COMERCIALIZADORA MOTOR COLIMA, S.A. DE C.V.

1176



R.F.C.: CMC-010511-1U1

AV. REY COLIMAN No. 200 CENTRO C.P. 28000 COLIMA, COL.
TELS.: (312) 314-50-90 Y 313-60-06 (FAX)

EXPEDIDA EN COLIMA, COL.

DATOS DEL CLIENTE:
MUNICIPIO DE COLIMA COLIMA
TORRES QUINTERO No. 85 COL. CENTRO
COLIMA, COL. CP: 28000
RFC: MOC-620101-LI-B

DIA	MES	AÑO
29	03	2006
VENDEDOR		
MAQ/P		

MODELO	SERIE	MOTOR	KILOMETROS	CONDICIONES
9F5GM51AX6C002789		M504-131068		CREDITO

CANTIDAD	No. DE PARTE	DESCRIPCION	PRECIO UNITARIO	IMPORTE
1	GS-500 AZU	MOTOCICLETA DEPORTIVA 4 TIEMPOS 2 CILS 487 CC GS-500 SUZUKI AZUL MODELO: 2006 LLANTAS 110/70-1754H, 130/70 1762H, T.COMB 20L, 6 VEL, FRENOS DE DISCO, ACONDICIONADA PARA MOTOPATRULLA CODIGOS AZUL/ROJO TRASEROS Y DELANTEROS, TORRETA AZUL CON DESTELLO ESTROBOSCOPICO, SIRENA, PARABRISAS Y MALETERO (REFLEJANTE LATERALES COLOR NARANJA)	63,391.30	63,391.30

DESGLOSE DE LA OPERACION:

PEDIMENTO: 3724-6001027 FECHA: 13/03/2006 ADUANA: 160 MANZANILLO

POLIZA: 0
UNIDAD NUEVA



AV. REY COLIMAN 200
COLIMA, COL.

TEL. 31-450-90

FAX 31-360-06

IMPORTE TOTAL CON LETRA:

(Setenta y dos mil novecientos pesos 00/100 m.n.)

SUB-TOTAL 63,391.30
I.V.A. 9,508.70
TOTAL 72,900.00

REFACCIONES	ACCESORIOS	SERVICIO	LUBRICANTES	OTROS
-------------	------------	----------	-------------	-------

DEBO(EMOS); Y PAGARE(MOS) A LA ORDEN DE COMERCIALIZADORA MOTOR COLIMA, S.A. DE C.V. EN ESTA CIUDAD DE COLIMA, COL., EL DIA 28/Abr/2006 LA CANTIDAD DE \$ 72,900.00 (M.N.)

(Setenta y dos mil novecientos pesos 00/100 m.n.)
VALOR DE MERCANCIA QUE HEMOS RECIBIDO A NUESTRA ENTERA SATISFACCION. ESTE PAGARE ES MERCANTIL Y ESTA REGIDO POR LA LEY GENERAL DE TITULOS Y OPERACIONES DE CREDITO EN SU ART. 173 PARTE FINAL Y ARTICULOS CORRELATIVOS. SI ESTE PAGARE NO ES LIQUIDADO A SU VENCIMIENTO CAUSARA INTERESES MORATORIOS DEL 6 MENSUAL EN BASE AL ART. 193 DEL CODIGO DE COMERCIO SE COBRARA EL 20% SOBRE EL IMPORTE DE CHEQUE DEVUELTO

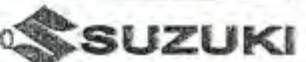

FACTURA

01176

SE
SERVICIO DE IDENTIFICACION FISCAL
C 6274296
CC 2695/2004
Suhixad

LA REPRODUCCION NO AUTORIZADA DE ESTE COMPROBANTE, CONSTITUYE UN DELITO EN LOS TERMINOS DE LAS DISPOSICIONES FISCALES.

IMPRESOS SEPORA S.A. DE C.V. CARRILLO ZAMORA No. 10 COL. SAN ESTEBAN C.P. 28974 VALLA DE ALVARO, COL. TEL. (312) 314-70-05 RFC: IS-940204-218. SEGURO AUTORIZACION DE FECHA 08 DE MARZO DE 2002. FIDUCIARIA EN LA PRONUNCIACION DEL SAT. NUMERO DE APROBACION DEL SISTEMA DE CONTROL DE IMPRESIONES AUTORIZADOS: 473534 FOLIOS: 0001 AL 3000 FECHA DE IMPRESION: 18/03/2006 A LAS 14:00:00 AL 14:00:00



OFICIO N. OM-RM-TALL-92/2015.

ING. CARLOS DONATO CASTAÑEDA CASTREJÓN,
DIRECTOR DE RECURSOS MATERIALES,
Presente.

Por medio de este conducto le informo del estado actual de las siguientes unidades que se encuentran en el taller mecánico del Ayuntamiento de Colima:

No. 349, 350, 354, 355, 361, 390, 391, 392, 393, 394 todas estas motocicletas, así como 427-X37 Y 429-X39 ambas Nissan sedan y 183-X05 Dodge Pick Up. Estas unidades, que pertenecen a la dirección de Tránsito y Vialidad, ya no es costeable su reparación, ya que las piezas que se requirerén son costosas. Estas unidades cuentan con un promedio de 600 a 800 mil kilómetros recorridos y la vida útil de las unidades está al límite.

Sin más por el momento, me despido de Usted, quedando a sus apreciables órdenes.

Atentamente.
"Sufragio Efectivo. No reelección"
Colima, Col., 19 de agosto de 2015.

HUGO BARRIGÁN LLAMAS.
JEFE DE TALLER MECÁNICO



- C.c.p. L.I. Antonio Pérez Rocha.- Oficial Mayor.- Para su conocimiento.
- c.c.p. C.P. Águeda Catalina Solano Pérez.- Contralora Municipal. Mismo fin.
- c.c.p. Lic. Silvia Leticia Martínez Llamas.- Jefa de Control Patrimonial.- Igual fin.
- c.c.p. Archivo.-

CDCC/HBL/ * *Sandra.*

**DIRECCIÓN DE RECURSOS MATERIALES
TALLER MECÁNICO**

Blvd. Rodolfo Chávez Carrillo, Km. 1.5, Carr. Colima-Coquimatlán Col. Villas del Bosque Colima, Col.
C.P. 28000 Tels. 313-58-24 y 312-10-56





GOBIERNO DEL ESTADO LIBRE Y SOBERANO DE COLIMA

PODER EJECUTIVO

SECRETARÍA GENERAL DE GOBIERNO

DIRECCIÓN GENERAL DEL TRANSPORTE Y DE LA SEGURIDAD VIAL

54343 A

391

213



colima

ESTADO LIBRE Y SOBERANO DE COLIMA

FORMATO UNICO

DE MOVIMIENTOS VEHICULARES

DATOS DEL PROPIETARIO	
CURP:	RFC, MCC620101LH3
MUNICIPIO DE COLIMA, COL.	
GREGORIO TORRES QUINTERO #85	INT
CENTRO	C.P. 28000
COLIMA, COL.	TEL: 3163800

DATOS DEL MOVIMIENTO	
FOLIO:	1767974
FECHA:	10/07/2014
BAJA DEFINITIVA	
OBSERVACIONES	KIOSCO WALMART TECNOLOGICO
Recibo de pago 00002899 Entrego placa M427 y T. de	

DATOS DEL VEHICULO		
MODELO:	2006	PLACA: M427
MARCA:	MOTOCICLETAS	COMBUSTIBLE: 1
LINEA:	SUZUKI	CAPACIDAD: 2 P
CLASE:	MOTOCICLETAS	CILINDROS: 487 CC
TIPO:	MOTOCICLETA	COLOR: AZUL
SERIE:	9FSGM51AX6C002789	ORIGEN: 1
MOTOR:	M504131068	SITIO O RUTA:
USO:	PATRULLA VIALIDAD	NO. ECO: 0
SERVICIO:	SOCIAL Y DE	AGRUPACION:
CAPTURO:	219	EXPEDICION: 10/07/2014
NO. TARJETA:	584390865	

FIRMAS
AUTORIZO:
RODOLFO MANZO GONZALEZ MANZO
ENTREGO:

FORMATO DEL CONTRIBUYENTE



M427

M.C. EVANGELINA BAÑUELOS RODRIGUEZ

INGENIERA CIVIL - PERITO VALUADOR

AV. PALMA RUVELINA NO. 1539 RESIDENCIAL ESMERALDA

Colima, Col. C.P. 28017

Tels 31231 4 04 50 Cel 312 315 13 65

SERVICIOS PROFESIONALES DE VALUACIÓN

IV.- DESCRIPCIÓN DEL EQUIPO NO. 392

DESCRIPCIÓN	MARCA	SUZUKI
	COLOR	AZUL
	MODELO	2006
	SERIE NO.	3FSGM51AX6C002792
	PLACAS	M 428
	MOTOR	M504 131065

V.- AVALUO

DESCRIPCIÓN:	VALOR DE MERCADO
MOTOCICLETA MARCA SUZUKI MODELO 2006	\$1,000.00

VI. CERTIFICADO DE VALOR DEL BIEN MUEBLE

VALOR COMERCIAL en N.R. Importe con letra	\$1,000.00
(MIL PESOS 00/100 M.N.)	



Handwritten signature or initials.



ZUKICOL DE COLIMA

COMERCIALIZADORA MOTOR COLIMA, S.A. DE C.V.

R.F.C.: CMC-010511-1U1

AV. REY COLIMAN No. 200 CENTRO C.P. 28000 COLIMA, COL.
TELS.: (312) 314-50-90 Y 313-60-06 (FAX)

1177



215

EXPEDIDA EN COLIMA, COL.

DATOS DEL CLIENTE:

MUNICIPIO DE COLIMA COLIMA

TORRES QUINTERO No. 25 COL. CENTRO

COLIMA, COL. CP: 28000

RFC: MOC 620101 LFB

DIA MES AÑO

29

03

2006

VENDEDOR

MAO/P

MODELO	SERIE	MOTOR	KILOMETROS	CONDICIONES
9FSGM51AX6C002792		M504-131065		CREDITO

CANTIDAD	No. DE PARTE	DESCRIPCION	PRECIO UNITARIO	IMPORTE
----------	--------------	-------------	-----------------	---------

1	GS-500 AZU	MOTOCICLETA DEPORTIVA 4 TIEMPOS 2 CILS 487 CC GS-500 SUZUKI AZUL MODELO: 2006	63,391.30	63,391.30
---	------------	--	-----------	-----------

LLANTAS 110/70-1754H, 130/70 1762H, T.COMB 20L, 6 VEL, FRENOS DE DISCO, ACONDICIONADA PARA MOTOPATRULLA CODIGOS AZUL/ROJO TRASEROS Y DELANTEROS, TORRETA AZUL CON DESTELLO ESTROBOSCOPICO, SIRENA, PARABRISAS Y MALETERO (REFLEJANTE LATERALES COLOR NARANJA)



DESGLOSE DE LA OPERACION:

POLIZA: 0

UNIDAD NUEVA

PEDIMENTO: 3724-6001027 FECHA: 13/03/2006 ADUANA: 160 MANZANILLO



ZUKICOL

DE COLIMA

AV. REY COLIMAN 200
COLIMA, COL.

TEL. 314 50 90

FAX 313 60 06

DESCUENTO	63,391.30
I.V.A.	
TOTAL	9,508.70

IMPORTE TOTAL CON LETRA:

(Setenta y dos mil novecientos pesos 00/100 m.n.)

REFACCIONES	ACCESORIOS	SERVICIO	LUBRICANTES	OTROS
				72,900.00

DEBOJEMOS Y PAGAREMOS) A LA ORDEN DE COMERCIALIZADORA MOTOR COLIMA, S.A. DE C.V. EN ESTA CIUDAD DE COLIMA, COL. EL DIA 28/Abr/2006 DE LA CANTIDAD DE \$ 72,900.00

VALOR DE LA MERCANCIA QUE HEMOS RECIBIDO A MANERO DE PAGO Y PARA SU SATISFACCION. ESTE PAGARE ES MERCANTIL Y ESTA REGIDO POR LA LEY GENERAL DE TITULOS Y OPERACIONES DE CREDITO EN SU ART. 173 PARTE FINAL Y ARTICULOS CORRELATIVOS. SI ESTE PAGARE NO ES LIQUIDADO A SU VENCIMIENTO CAUSARA INTERESES MORATORIOS DEL 20% MENSUAL EN BASE AL ART. 193 DEL CODIGO DE COMERCIO SE COBRARA EL 20% SOBRE EL IMPORTE DE CHEQUE DE \$ 6,000.00



FACTURA

01177

LA RETRODUCCION NO AUTORIZADA DE ESTE COMPROBANTE CONSTITUYE UN DELITO EN LOS TERMINOS DE LAS DISPOSICIONES FISCALES.

IMPRESOS SERBANO, S.A. DE C.V. ESTABLECIMIENTO 248974 No. 10 COL. SAN ISIDRO C.P. 28914 VILLA DE ALVAROZ COL. TEL. (012) 314 00 05 BECC. ISS-489104 A LA SEGURIDAD AUTORIZADA LE FECHA DE EMISIÓN DEL 2006. LA FORMA DE IMPRESIÓN DEL SAT, NUMERO DE APROBACION DEL SISTEMA DE CONTROL DE IMPRESIONES AUTORIZADOS: 478358 FOLIOS 0001 A 1,000 FECHA DE IMPRESIÓN: 10/03/2006 10:03:00 AM



OFICIO N. OM-RM-TALL-92/2015.

ING. CARLOS DONATO CASTAÑEDA CASTREJÓN,
DIRECTOR DE RECURSOS MATERIALES,
Presente.

Por medio de este conducto le informo del estado actual de las siguientes unidades que se encuentran en el taller mecánico del Ayuntamiento de Colima:

No. 349, 350, 354, 355, 361, 390, 391, 392, 393, 394 todas estas motocicletas, así como 427-X37 Y 429-X39 ambas Nissan sedan y 183-X05 Dodge Pick Up. Estas unidades, que pertenecen a la dirección de Tránsito y Vialidad, ya no es costeable su reparación, ya que las piezas que se requirieren son costosas. Estas unidades cuentan con un promedio de 600 a 800 mil kilómetros recorridos y la vida útil de las unidades está al límite.

Sin más por el momento, me despido de Usted, quedando a sus apreciables órdenes.

Atentamente,
"Sufragio Efectivo. No reelección"
Colima, Col., 19 de agosto de 2015.

HUGO BARRAGÁN LLAMAS,
JEFE DE TALLER MECÁNICO



C.c.p. L.I. Antonio Pérez Rocha.- Oficial Mayor.- Para su conocimiento.
c.c.p. C.P. Águeda Catalina Solano Pérez.- Contralora Municipal. Mismo fin.
c.c.p. Lic. Silvia Leticia Martínez Llamas.- Jefa de Control Patrimonial.- Igual fin.
c.c.p. Archivo.-

CDCC/HBL/ * *Sandra.-*

DIRECCIÓN DE RECURSOS MATERIALES
TALLER MECÁNICO

Bldv. Rodolfo Chávez Carrillo, Km. 1.5, Carr. Colima-Coquimatlán Col. Villas del Bosque Colima, Col.
C.P. 28000 Tels. 313-58-24 y 312-10-56

"2015, 75 AÑOS DE LA FUNDACIÓN DE LA UNIVERSIDAD DE COLIMA"





GOBIERNO DEL ESTADO LIBRE Y SOBERANO DE COLIMA
 PODER EJECUTIVO
 SECRETARÍA GENERAL DE GOBIERNO 54342 A
 DIRECCIÓN GENERAL DEL TRANSPORTE
 Y DE LA SEGURIDAD VIAL



217

colima

FORMATO UNICO
 DE MOVIMIENTOS VEHICULARES

392

DATOS DEL PROPIETARIO

CURP: _____ RFC: MCC620101LH3

MUNICIPIO DE COLIMA, COL.

GREGORIO TORRES QUINTERO #85 INT

CENTRO C.P. 28000

COLIMA, COL. TEL: 3163800

DATOS DEL MOVIMIENTO

FOLIO: 1767973

FECHA: 10/07/2014

BAJA DEFINITIVA

OBSERVACIONES
 KIOSCO WALMART TECNOLOGICO

Recibo de pago 00002900 Entrego placa M428 y T. de C.

DATOS DEL VEHICULO

MODELO: 2006 PLACA: M428 COMBUSTIBLE: 1

MARCA: MOTOCICLETAS CAPACIDAD: 2 P.

LINEA: SUZUKI CILINDROS: 487 CC

CLASE: MOTOCICLETAS COLOR: AZUL

TIPO: MOTOCICLETA ORIGEN: 1 SITIO O: RUTA

SERIE: 3FSGM51AX6C002792 USO: PATRULLA VIALIDAD NO. ECO: 0

MOTOR: M504131065 SERVICIO: SOCIAL Y DE AGRUPACION: _____

NO. TARJETA: 584390870 CAPTURO: 219

EXPEDICION: 10/07/2014

FIRMAS

AUTORIZO

ING. ARMANDO GONZALEZ MANZO

ENTREGO

FORMATO DEL CONTRIBUYENTE



M428

B

SERVICIOS PROFESIONALES DE VALUACIÓN

IV.- DESCRIPCIÓN DEL EQUIPO NO. 393

DESCRIPCIÓN	MARCA	SUZUKI
	COLOR	AZUL
	MODELO	2006
	SERIE NO.	9FSGM51A66C002790
	PLACAS	M 429
	MOTOR	M504131070

V.- AVALUO

DESCRIPCCION:	VALOR DE MERCADO
MOTOCICLETA MARCA SUZUKI MODELO 2006	\$1,000.00

VI. CERTIFICADO DE VALOR DEL BIEN MUEBLE

VALOR COMERCIAL en N.R. Importe con letra	\$1,000.00
(MIL PESOS 00/100 M.N.)	

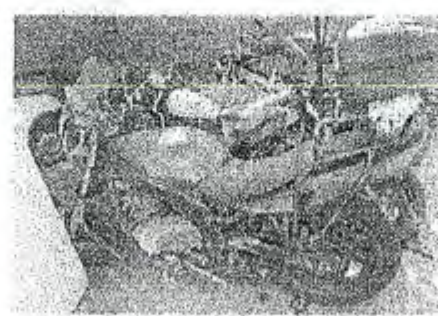

El

Nº 393

219



ZUKICOL DE COLIMA
 COMERCIALIZADORA MOTOR COLIMA, S.A. DE C.V.
 R.F.C.: CMC-010511-1U1
 AV. REY COLIMAN No. 200 CENTRO C.P. 28000 COLIMA, COL.
 TELS.: (312) 314-50-90 Y 313-60-06 (FAX)

1169 
 EXPEDIDA EN COLIMA, COL.

DATOS DEL CLIENTE: MUNICIPIO DE COLIMA COLIMA TORRES QUINTERO No.85 COL.CENTRO COLIMA, COL-CP: 28000 REC: MCC.620101.LHB	DIA	MES	AÑO
	25	03	2006
	VENDEDOR		
MAO/P			

MODELO	SERIE	MOTOR	KILOMETROS	CONDICIONES
9FSGM51A66C002790		M504-131070		CREDITO

CANTIDAD	No. DE PARTE	DESCRIPCION	PRECIO UNITARIO	IMPORTE
1	G5-500 AZU	MOTOCICLETA DEPORTIVA 4 TIEMPOS 2 CILS 487 CC G5-500 SUZUKI AZUL MODELO: 2006 LLANTAS 110/70-1754H,130/70 1762H, T.COMB 20L, 6 VEL, FRENOS DE DISCO, ACONDICIONADA PARA MOTOPATRULLA CODIGOS AZUL/ROJO TRASEROS Y DELANTEROS, TORRETA AZUL CON DESTELLO ESTROBOSCOPICO, SIRENA, PARABRISAS Y MALETERO (REFLEJANTE LATERALES COLOR NARANJA)	63,391.30	63,391.30

LA REPRODUCCION NO AUTORIZADA DE ESTE COMPROBANTE, CONSTITUYE UN DELITO EN LOS TERMINOS DE LAS DISPOSICIONES FISCALES.



DESGLASE DE LA OPERACION:
 PEDIMENTO:3724-6001027 FECHA :13/03/2006 ADUANA :150 MANZANILLO

ZUKICOL DE COLIMA
 AV. REY COLIMAN 200
 COLIMA, COL.
 TEL. 31-450-90
 FAX 31-360-06

IMPORTE TOTAL CON LETRA: (Setenta y dos mil novecientos pesos 00/100 m.n.)	DESCUENTO SUB-TOTAL I.V.A.	63,391.30
	TOTAL	9,508.70

REFACCIONES	ACCESORIOS	SERVICIO	LUBRICANTES	OTROS	72,900.00
-------------	------------	----------	-------------	-------	-----------

DEBO(EMOS) Y PAGARE(MOS) A LA ORDEN DE COMERCIALIZADORA MOTOR COLIMA, S.A. DE C.V., EN ESTA CIUDAD DE COLIMA COL. EL DIA 24/Abr/2006 DE 24 DE 2006 LA CANTIDAD DE \$ 72,900.00
 VALOR DE LA MERCANCIA QUE HE(MOS) RECIBIDO A MINUESTRA ENTERA SATISFACCION. ESTE PAGARE ES MERCANTIL Y ESTA REGIDO POR LA LEY GENERAL DE TITULOS Y OPERACIONES DE CREDITO EN SU ART. 173 PARTE FINAL Y ARTICULOS CORRELATIVOS. SI ESTE PAGARE NO ES LIQUIDADO A SU VENCIMIENTO CAUSARA INTERESES MORATORIOS DEL 6 % MENSUAL EN BASE AL ART. 193 DEL CODIGO DE COMERCIO SE COBRARA EL 20% SOBRE EL IMPORTE DE CHEQUE DEVUELTO





INVIERTES SERRANO, S.A. DE C.V. EMILIANO ZARATE No. 10 COL. SAN ISIDRO C.P. 28074 VILLA DE ALBAZAR COL. TEL. (019) 314-70-08 R.F.C.: ISF-0409-3-A SEGUN AUTORIZACION DE FECHA 04 DE MARZO DE 2002. RECALDA EN LA PRIMA DE INFORMET DEL SAT NUMERO DE APROBACION DEL SISTEMA DE CONTROL DE IMPRESIONES AUTOMATIZADOS 428258 FOLIOS 0001 AL 5000 FECHA DE IMPRESION 14/05/2004 VENCIMIENTO 14/05/2006



OFICIO N. OM-RM-TALL-92/2015.

ING. CARLOS DONATO CASTAÑEDA CASTREJÓN,
DIRECTOR DE RECURSOS MATERIALES,
Presente.

Por medio de este conducto le informo del estado actual de las siguientes unidades que se encuentran en el taller mecánico del Ayuntamiento de Colima:

No. 349, 350, 354, 355, 361, 390, 391, 392, 393, 394 todas estas motocicletas, así como 427-X37 Y 429-X39 ambas Nissan sedan y 183-X05 Dodge Pick Up. Estas unidades, que pertenecen a la dirección de Tránsito y Vialidad, ya no es costeable su reparación, ya que las piezas que se requieren son costosas. Estas unidades cuentan con un promedio de 600 a 800 mil kilómetros recorridos y la vida útil de las unidades está al límite.

Sin más por el momento, me despido de Usted, quedando a sus apreciables órdenes.

Atentamente,
"Sufragio Efectivo. No reelección"
Colima, Col., 19 de agosto de 2015.

HUGO BARRAGÁN LLAMAS.
JEFE DE TALLER MECÁNICO



- c.c.p. L.I. Antonio Pérez Rocha.- Oficial Mayor.- Para su conocimiento.
- c.c.p. C.P. Águeda Catalina Solano Pérez.- Contralora Municipal. Mismo fin.
- c.c.p. Lic. Silvia Leticia Martínez Llamas.- Jefa de Control Patrimonial.- Igual fin.
- c.c.p. Archivo.-

CDCC/HBL/ * Sandra.-

**DIRECCIÓN DE RECURSOS MATERIALES
TALLER MECÁNICO**

Bldv. Rodolfo Chávez Carrillo, Km. 1.5, Carr. Colima-Coquimatlán Col. Villas del Bosque Colima, Col.
C.P. 28000 Tels. 313-58-24 y 312-10-56





GOBIERNO DEL ESTADO LIBRE Y SOBERANO DE COLIMA

PODER EJECUTIVO
SECRETARÍA GENERAL DE GOBIERNO
DIRECCIÓN GENERAL DEL TRANSPORTE
Y DE LA SEGURIDAD VIAL

Nº 077739



DATOS DEL PROPIETARIO	
CURP:	RFC: MCC620101LH3
MUNICIPIO DE COLIMA, COL	
GREGORIO TORRES QUINTERO #95	INT
CENTRO	C.P. 28000
COLIMA, COL.	TEL: 3163800

DATOS DEL MOVIMIENTO	
FOLIO:	1822606
FECHA:	24/04/2015
BAJA DEFINITIVA	
KIOSCO WALMART TECNOLOGICO	
OBSERVACIONES	
Recibo de pago 0000327225 Entrego placa M429 y T. de C.	

DATOS DEL VEHICULO		
PLACA:	M429	COMBUSTIBLE:
MARCA:	MOTOCICLETAS	CAPACIDAD:
LINEA:	SUZUKI	CILINDROS:
CLASE:	MOTOCICLETAS	COLOR:
TIPO:	MOTOCICLETA	ORIGEN:
SERIE:	9FSGM51A66C002790	USO:
MOTOR:	M504131070	SERVICIO:
NO. TARJETA	584390872	
		CAPTURO:
		EXPEDICION:

FIRMAS	
AUTORIDAD	
RECIBIO	
ENTREGO	

FORMATO DEI. CONTRIBUYENTE

M429



212

281



SERVICIOS PROFESIONALES DE VALUACIÓN

IV.- DESCRIPCIÓN DEL EQUIPO NO. 394

DESCRIPCIÓN	MARCA	SUZUKI
	COLOR	AZUL
	MODELO	2006
	SERIE NO.	9FSGM51A86C002788
	PLACAS	M 430
	MOTOR	M504131072

V.- AVALUO

DESCRIPCIÓN:	VALOR DE MERCADO
MOTOCICLETA MARCA SUZUKI MODELO 2006	\$1,000.00

VI. CERTIFICADO DE VALOR DEL BIEN MUEBLE

VALOR COMERCIAL en N.R. Importe con letra	\$1,000.00
(MIL PESOS 00/100 M.N.)	



61

394

223



ZUKICOL DE COLIMA

COMERCIALIZADORA MOTOR COLIMA, S.A. DE C.V.

1170



R.F.C.: CMC-010511-1U1
AV. REY COLIMAN No. 200 CENTRO C.P. 28000 COLIMA, COL.
TELS.: (312) 314-50-90 Y 313-60-06 (FAX)

EXPEDIDA EN COLIMA, COL.

DATOS DEL CLIENTE:
 MUNICIPIO DE COLIMA COLIMA
 TORRES QUINTERO No. 85, COL. CENTRO
 COLIMA, COL. CP. 28000
 RFC: MOC 620101 LHB

DIA	MES	AÑO
25	03	2006
VENDEDOR		
MAO/P		

MODELO	SERIE	MOTOR	KILOMETROS	CONDICIONES
9FSGM51A86C002788		M504-131072		CREDITO

CANTIDAD	No. DE PARTE	DESCRIPCION	PRECIO UNITARIO	IMPORTE
----------	--------------	-------------	-----------------	---------

1	GS-500 AZU	MOTOCICLETA DEPORTIVA 4 TIEMPOS 2 CILS 487 CC GS-500 SUZUKI AZUL MODELO: 2006	63,391.30	63,391.30
---	------------	---	-----------	-----------

LLANTAS 110/70-1754H, 130/70 1762H, T.COMB 20L, 6 VEL, FRENOS DE DISCO, ACONDICIONADA PARA MOTOPATRULLA CODIGOS AZUL/ROJO TRASEROS Y DELANTEROS, TORRETA AZUL CON DESTELLO ESTROBOSCOPICO, SIRENA, PARABRISAS Y MALETERO (REFLEJANTE LATERALES COLOR NARANJA)



DESGLOSE DE LA OPERACION: POLIZA: 0
 PEDIMENTO: 3724-6001027 FECHA: 13/03/2006 ADUANA: 160 MANZANILLO UNIDAD NUEVA

ZUKICOL DE COLIMA
 AV. REY COLIMAN 200
 COLIMA, COL.
 TEL. 31-450-90
 FAX 31-360-06

IMPORTE TOTAL CON LETRA:
 (Setenta y dos mil novecientos pesos 00/100 m.n.)

DESCUENTO	
SUB-TOTAL	63,391.30
I.V.A.	
TOTAL	9,506.70
	72,900.00

REFACCIONES	ACCESORIOS	SERVICIO	LUBRICANTES	OTROS
-------------	------------	----------	-------------	-------

DEBO(EMOS) Y PAGARE(MOS) A LA ORDEN DE COMERCIALIZADORA MOTOR COLIMA, S.A. DE C.V. EN ESTA CIUDAD DE COLIMA COL. EL DIA 24/Abr/2006 DE 24 DE 2006 LA CANTIDAD DE \$ 72,900.00

VALOR DE LA MERCANCIA QUE HE(MOS) RECIBIDO(A) MINUTAMENTE CON ENTERA SATISFACCION. ESTE PAGARE ES MERCANTIL Y ESTA REGIDO POR LA LEY GENERAL DE TITULOS Y OPERACIONES DE CREDITO EN SU ART. 172 PARTE FINAL Y ARTICULOS CORRELATIVOS. SI ESTE PAGARE NO ES LIQUIDADO A SU VENCIMIENTO CAUSARA INTERESES MORATORIOS DEL 20 % MENSUAL EN BASE AL ART. 193 DEL CODIGO DE COMERCIO SE COBRARA EL 20% SOBRE EL IMPORTE DE CHEQUE DEVUELTO.

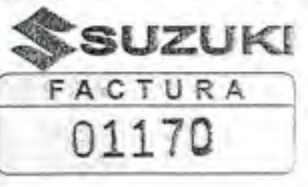

LA REPRODUCCION NO AUTORIZADA DE ESTE COMPROBANTE, CONSTITUTE UN DELITO EN LOS TERMINOS DE LAS DISPOSICIONES FISCALES.

IMPRESOS SIRIPANO S.A. DE C.V. EMPLAZADO ZARATE No. 10 COL. SAN ISIDRO C.P. 38071 VALDE ALVARO COL. TEL: (012) 314 30 05 RFC: 88-94904-2-8. SEGUN AUTORIZACION DE FECHA 06 DE MARZO DE 2002. PUBLICADA EN LA PAGINA DE INTERNET DEL SAL NÚMERO DE PUBLICACION DEL SISTEMA DE CONTROL DE IMPRESIONES AUTORIZADOS 473838 FOLIOS: 0001 AL 3,000 TITULO DE IMPRESION 14652004 VIGENCIA: 14/03/2004 AL 13/03/2008



OFICIO N. OM-RM-TALL-92/2015.

ING. CARLOS DONATO CASTAÑEDA CASTREJÓN,
DIRECTOR DE RECURSOS MATERIALES,
Presente.

Por medio de este conducto le informo del estado actual de las siguientes unidades que se encuentran en el taller mecánico del Ayuntamiento de Colima:

No. 349, 350, 354, 355, 361, 390, 391, 392, 393, 394 todas estas motocicletas, así como 427-X37 Y 429-X39 ambas Nissan sedan y 183-X05 Dodge Pick Up. Estas unidades, que pertenecen a la dirección de Tránsito y Vialidad, ya no es costeable su reparación, ya que las piezas que se requieren son costosas. Estas unidades cuentan con un promedio de 600 a 800 mil kilómetros recorridos y la vida útil de las unidades está al límite.

Sin más por el momento, me despido de Usted, quedando a sus apreciables órdenes.

Atentamente.
"Sufragio Efectivo. No reelección"
Colima, Col., 19 de agosto de 2015.

HUGO BARRIOS LLAMAS.
JEFE DE TALLER MECÁNICO



- c.c.p. L.I. Antonio Pérez Rocha.- Oficial Mayor.- Para su conocimiento.
- c.c.p. C.P. Águeda Catalina Solano Pérez.- Contralora Municipal. Mismo fin.
- c.c.p. Lic. Silvia Leticia Martínez Llamas.- Jefa de Control Patrimonial.- Igual fin.
- c.c.p. Archivo.-

CDCC/HBL/ * *Sandra.*

**DIRECCIÓN DE RECURSOS MATERIALES
TALLER MECÁNICO**

Bld. Rodolfo Chávez Carrillo, Km. 1.5, Carr. Colima-Coquimatlán Col. Villas del Bosque Colima, Col.
C.P. 28000 Tels. 313-58-24 y 312-10-56



225

394



GOBIERNO DEL ESTADO LIBRE Y SOBERANO DE COLIMA

PODER EJECUTIVO
SECRETARÍA GENERAL DE GOBIERNO
DIRECCIÓN GENERAL DEL TRANSPORTE
Y DE LA SEGURIDAD VIAL

Nº 077740



DATOS DEL PROPIETARIO

CURP: RFC. MCC620101LH3
MUNICIPIO DE COLIMA, COL.
GREGORIO TORRES QUINTERO #85 INT
CENTRO C.P. 28000
COLIMA, COL. TEL: 3163800

DATOS DEL MOVIMIENTO

FOLIO: 1822008
FECHA: 24/04/2015
BAJA DEFINITIVA
KIOSCO WALMART TECNOLOGICO
OBSERVACIONES
Recibo de pago 0000327227 Entrego placa M430 y T. de C.

DATOS DEL VEHICULO

MODELO: 2006 PLACA: M430 COMBUSTIBLE: 1
MARCA: MOTOCICLETAS CAPACIDAD: 2 P
LINEA: SUZUKI CILINDROS: 500 CC
CLASE: MOTOCICLETAS COLOR: AZUL
TIPO: MOTOCICLETA ORIGEN: 1
SERIE: 9FSGM51A85C002788 USO: PATRULLA VIALIDAD
MOTOR: M504131072 SERVICIO: SOCIAL Y DE AGRUPACION:
NO. TARJETA 584390874 CAPTURO: 219
EXPEDICION: 24/04/2015

FIRMAS

AUTORIZA:
ING. ARMANDO GONZALEZ MANZO
RECIBO:
ENTREGO:

FORMATO DEL CONTRIBUYENTE

M430



B

M.C.EVANGELINA BAÑUELOS RODRÍGUEZ

INGENIERA CIVIL - PERITO VALUADOR
AV. PALMA RUVELINA NO. 1539 RESIDENCIAL ESMERALDA
Colima, Col. C.P. 28017
Tels 31231 4 04 50 Cel 312 315 13 65

SERVICIOS PROFESIONALES DE VALUACIÓN

IV.- DESCRIPCIÓN DEL EQUIPO NO. 427

DESCRIPCIÓN	MARCA	NISSAN
	COLOR	BLANCO CON FRANJAS VERDES
	LINEA	TSURU GS1 T/M 5 VELOCIDADES
	MODELO	2008
	SERIE NO.	3N1EB31588K363090
	PLACAS	12-52
	MOTOR	GA16814124W

V.- AVALUO

DESCRIPCIÓN:	VALOR DE MERCADO
TSURU GS1 2008	\$15,000.00

VI. CERTIFICADO DE VALOR DEL BIEN MUEBLE

VALOR COMERCIAL en N.R. Importe con letra	\$15,000.00 (QUINCE MIL PESOS 00/100 M.N.)
--	---

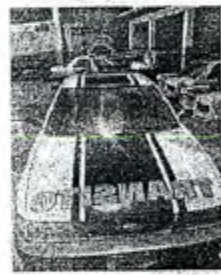

GO



AUTOMOTRIZ RANCAGUA, S.A. DE C.V.

DISTRIBUIDOR NISSAN

427

MATRIZ
 AV. REY COLIMAN No. 333 CENTRO
 C.P. 28000 COLIMA, COL.
 TEL. (312) 316-16-80 CONMUADOR
 01(312) 316-16-69 VENTAS
 R.F.C.: ARA-931125-718

SUCURSAL
 AV. INSURGENTES No. 579
 C.P. 28130 TECOMAN, COL.
 TELS.: 01(313) 324-03-57 Y 324-14-03
 REG. CAMARA COM.: 221

SUCURSAL
 AV. ENRIQUE CORONA MORENO No. 9
 COL. DEL LLANO C.P. 28800
 VILLA DE ALVAPEZ, COL.
 TELS.: (312) 311-09-05, 311-14-00
 REG. EST.: 52068

LUGAR DE EXPEDICIÓN: COLIMA, COL.

e-mail: rancagua@prodigy.net.mx

VENDIDO A:

NOMBRE MUNICIPIO DE COLIMA, COLIMA

DOMICILIO GREGORIO TORRES QUINTERO NO. 85

POBLACION CENTRO

R.F.C. COLIMA, COLIMA
MCC620101LH3

FACTURA

15657

DIA	MES	AÑO
30	5	2008

POR LO SIGUIENTE QUE COMPRO A PAGAR: DE CONTADO DE CREDITO INVENTARIO: 08-1135

MARCA	MODELO	MOTOR	SIMBOLO	SERIE	VENTA
NISSAN	2008	GA16014057W	3N1EB31508K	363090	1931

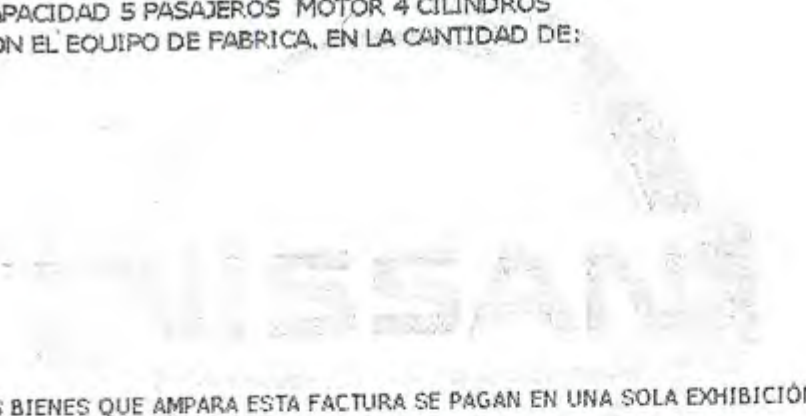
DESCRIPCION	IMPORTE
UN AUTOMOVIL NUEVO, MARCA NISSAN MODELO 2008 TIPO TSURU GSI T/M 5 VEL. COLOR BLANCO POLAR CAPACIDAD 5 PASAJEROS MOTOR 4 CILINDROS CON EL EQUIPO DE FABRICA, EN LA CANTIDAD DE:  LOS BIENES QUE AMPARA ESTA FACTURA SE PAGAN EN UNA SOLA EXHIBICIÓN SERIE :(TRES-N-UNO-E-B-TRES-UNO-S-OCHO-OCHO-K-TRES-SEIS-TRES-CERO-NUEVE-CERO)	82,746.09



TOTAL CON LETRA:
 (NOVENTA Y CINCO MIL CIENTO CINCUENTA Y OCHO PESOS 00/100 M.N.)

ING. SALVADOR AGUILAR PALENCIA
 GERENTE DE VENTAS

 FIRMA

SUB-TOTAL	82,746.09
15% I.V.A.	12,411.91
TOTAL	\$ 95,158.00

CLAVE VEHICULAR: 0040237

LA REPRODUCCION NO AUTORIZADA DE ESTE COMPROBANTE CONSTITUYE UN DELITO EN LOS TERMINOS DE LAS DISPOSICIONES FISCALES IMPRESOS SERRANO, S.A. DE C.V. EMILIANO ZAPATA No. 10 COL. SAN ISIDRO C.P. 28974 VILLA DE ALVAPEZ, COL. TEL.: (312) 314-70-05 R.F.C.: IS-940204-2L8, SEGUN AUTORIZACION DE FECHA 05 DE MARZO DE 2002. PUBLICADA EN LA PAGINA DE INTERNET DEL SAT. NUMERO DE APROBACION DEL SISTEMA DE CONTROL DE IMPRESORES AUTORIZADOS: 1288264 FECHA DE IMPRESION: 12/11/2007 VIGENCIA: 12/11/2007 AL 11/11/2008

1990

Se desglosa el I.V.A. a peticion del cliente



OFICIO N. OM-RM-TALL-92/2015.

ING. CARLOS DONATO CASTAÑEDA CASTREJÓN,
DIRECTOR DE RECURSOS MATERIALES,
Presente.

Por medio de este conducto le informo del estado actual de las siguientes unidades que se encuentran en el taller mecánico del Ayuntamiento de Colima:

No. 349, 350, 354, 355, 361, 390, 391, 392, 393, 394 todas estas motocicletas, así como 427-X37 Y 429-X39 ambas Nissan sedan y 183-X05 Dodge Pick Up. Estas unidades, que pertenecen a la dirección de Tránsito y Vialidad, ya no es costeable su reparación, ya que las piezas que se requieren son costosas. Estas unidades cuentan con un promedio de 600 a 800 mil kilómetros recorridos y la vida útil de las unidades está al límite.

Sin más por el momento, me despido de Usted, quedando a sus apreciables órdenes.

Atentamente.
"Sufragio Efectivo. No reelección"
Colima, Col., 19 de agosto de 2015.

HUGO BARRIGÁN LLAMAS.
JEFE DE TALLER MECÁNICO



- C.c.p. L.I. Antonio Pérez Rocha.- Oficial Mayor.- Para su conocimiento.
- c.c.p C.P. Águeda Catalina Solano Pérez.- Contralora Municipal. Mismo fin.
- c.c.p. Lic. Silvia Leticia Martínez Llamas.- Jefa de Control Patrimonial.- Igual fin.
- c.c.p. Archivo.-

CDCC/HBL/ * Sandra.-

**DIRECCIÓN DE RECURSOS MATERIALES
TALLER MECÁNICO**

Bldv. Rodolfo Chávez Carrillo, Km. 1.5, Carr. Colima-Coquimatlán Col. Villas del Bosque Colima, Col.
C.P. 28000 Tels. 313-58-24 y 312-10-56



427

229



FORMATO ÚNICO DE MOVIMIENTO VEHICULAR

PROPIETARIO

CURP: _____ RFC: MCC620101LH3

MUNICIPIO DE COLIMA, COL.

GREGORIO TORRES QUINTERO # INT

CENTRO C.P. 28000

COLIMA, COL. TEL: 3163800

MOVIMIENTO

FOLIO: 18457-10 FECHA: 01/09/2015

BAJA DEFINITIVA

COLIMA

OBSERVACIONES
ENTREGO PLACAS Y T.C. Y COPIA DE PAFO

DATOS DE LA UNIDAD VEHICULAR

MODELO: 2008 PLACA: 12-52

MARCA: NISSAN

LINEA: TSURU GS1 T/M 5 VEL.

CLASE: AUTOMOVILES

TIPO: SEDAN

SERIE: 3N1EB31S88K363090

MOTOR: GA16814057W

COLOR: BLANCO

ORIGEN: 1

USO: PATRULLA VIALIDAD

SERVICIO: SOCIAL Y DE

NO. TARJETA 063411487

CAPTURO: 182

GOBIERNO DEL ESTADO DE COLIMA

CL
P

SITIO O RUTA

NO. ECO: 0

AGRUPACION: DIRECCION GENERAL DEL TRANSPORTE Y DE LA SEGURIDAD VIAL

EXPEDICION: 01/09/2015

FIRMAS

AUTORIZO:

ING. ARMANDO GONZALEZ MANZO

RECIBIO:

ENTREGO:



FOLIO DE PAGO

12-52

B

M.C.EVANGELINA BAÑUELOS RODRÍGUEZ

INGENIERA CIVIL - PERITO VALUADOR
AV. PALMA RUVELINA NO. 1539 RESIDENCIAL ESMERALDA
Colima, Col. C.P. 28017
Tels 31231 4 04 50 Cel 312 315 13 65

SERVICIOS PROFESIONALES DE VALUACIÓN

IV.- DESCRIPCIÓN DEL EQUIPO NO. 183

DESCRIPCIÓN	MARCA	CHRYSLER
	COLOR	BLANCO
	LINEA	DODGE D-250 PICK UP
	MODELO	1992
	SERIE NO.	NM518634
	PLACAS	12-59
	MOTOR	HECHO EN MEXICO

V.- AVALUO

DESCRIPCION:	VALOR DE MERCADO
DODGE D-250 PICK UP	\$15,000.00

VI. CERTIFICADO DE VALOR DEL BIEN MUEBLE

VALOR COMERCIAL en N.R. Importe con letra	\$15,000.00 (QUINCE MIL PESOS 00/100 M.N.)
--	---

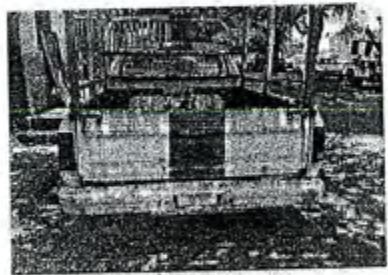

ES



Matamoros Colima, S. de C.V.

AV. CARLOS DE LA MADRID BELIAR N.º 1000
 COLIMA, COL. MEXICO.
 TELS.: (LADA 91 031) 4-63-79, 4-66-04,
 4-69-... 4-61-07 FAX: 4-61-27

R. F. C. 020-870411 000

CANACO 197

DATOS DEL COMPRADOR	
NOMBRE	GOBIERNO DEL ESTADO DE COLIMA
DOMICILIO	PALACIO DE GOBIERNO
COLONIA	
CIUDAD	COLIMA, COL.
TEL:	
C. P.:	

CUENTA No.	FACTURA
000000	0005

DIA	MES	AÑO	AGENTE
26	12	91	CGAL

FORMA DE PAGO	AUTOMOVIL
CONTADO XXX	NUEVO XXX
CREDITO	USADO

DESCRIPCION DE LA UNIDAD VENDIDA						
MARCA	MODELO	REG. FED. AUT.	No. DE MOTOR	No. DE SERIE	CIL.	No. DE INVENT.
DGE D-250	1992	0000	H. EN MEX	NM518634	08	0122
TIPO	CAPACIDAD	COLOR	VESTIDURA	LLANTAS	F. C. F.	
PICK UP CUSTOM STD	1 TON	BLANCO	NIKL			

DESGLOSE DE OPERACION	IMPORTE
PRECIO BASE	34,289,545
EQUIPO INST. EN PLANTA	
EQUIPO EXTRA	
TRASLADO	995,000
ACOND. PRE ENTREGA	170,000
SUB-TOTAL	35,454,545
ANCIAMIENTO	
GASTOS DE COBRANZA	
REGISTRO DE CONTRATO	
PLACAS Y TENENCIA	
REG. FEDERAL DE AUTOMOVILES	
SUB-TOTAL	35,454,545
I. V. A.	3,545,455
TOTAL	39,000,000

ACCESORIOS
MOTOR DE 8 CILINDROS
CARROCERIA PICK UP DE 6.5 PIES
LLANTAS DE NYLON 700X15 8 CDS. P.N.
TRANSMISION MANUAL DE 4 VELOCIDADES
OPERADO P.N.S
C.L.C. No.
 PATRIMONIO DEL GOBNO. DEL EDO. DE COLIMA 05-773 No. DE INVENTARIO

(SON TREINTA Y NUEVE MILLONES DE PESOS COP 00/100 N. N.)

[Firma manuscrita]
 FIRMA AUTORIZADA

COMPUTER FORMS SA DE CV 20 9607 00 1 000000



OFICIO N. OM-RM-TALL-92/2015.

ING. CARLOS DONATO CASTAÑEDA CASTREJÓN,
DIRECTOR DE RECURSOS MATERIALES,
Presente.

Por medio de este conducto le informo del estado actual de las siguientes unidades que se encuentran en el taller mecánico del Ayuntamiento de Colima:

No. 349, 350, 354, 355, 361, 390, 391, 392, 393, 394 todas estas motocicletas, así como 427-X37 Y 429-X39 ambas Nissan sedan y 183-X05 Dodge Pick Up. Estas unidades, que pertenecen a la dirección de Tránsito y Vialidad, ya no es costeable su reparación, ya que las piezas que se requieren son costosas. Estas unidades cuentan con un promedio de 600 a 800 mil kilómetros recorridos y la vida útil de las unidades está al límite.

Sin más por el momento, me despido de Usted, quedando a sus apreciables órdenes.

Atentamente.
"Sufragio Efectivo. No reelección"
Colima, Col., 19 de agosto de 2015.

HUGO BARRIGÁN LLAMAS.
JEFE DE TALLER MECÁNICO



- c.c.p. L.I. Antonio Pérez Rocha.- Oficial Mayor.- Para su conocimiento.
- c.c.p. C.P. Águeda Catalina Solano Pérez.- Contralora Municipal. Mismo fin.
- c.c.p. Llc. Silvia Leticia Martínez Llamas.- Jefa de Control Patrimonial.- Igual fin.
- c.c.p. Archivo.-

CDCC/HBL/ * *Sandra.-*

**DIRECCIÓN DE RECURSOS MATERIALES
TALLER MECÁNICO**

Blvd. Rodolfo Chávez Carrillo, Km. 1.5, Carr. Colima-Coquimatlán Col. Villas del Bosque Colima, Col.
C.P. 28000 Tels. 313-58-24 y 312-10-56



233
183



FORMATO ÚNICO DE MOVIMIENTO VEHICULAR

CURP: RFC: MCC520101LH3
MUNICIPIO DE COLIMA, COL.
GREGORIO TORRES QUINTERO #85 INT
CENTRO **C.P.** 28000
COLIMA, COL. **TEL:** 3163800

FOLIO: 1845744 **FECHA:** 01/09/2015
BAJA DEFINITIVA
COLIMA
OBSERVACIONES
 ENTREGO PLACAS Y T.C. Y COPIA DE PAGO

MODELO: 1992 **PLACA:** 12-59 **COMBUSTIBLE:** 1
MARCA: CHRYSLER **CAPACIDAD:** 1000 K
LINEA: DODGE D-250 PICK UP 8C CC A STD **CILINDROS:** 8 CL
CLASE: CAMIONES **COLOR:** BLANCO
TIPO: PICK UP **ORIGEN:** 1
SERIE: NMS19834 **USO:** PATRULLA VIALIDAD
MOTOR: HECHO EN MEXICO **SERVICIO:** SOCIAL Y DE
NO. TARJETA 154728326 **CAPTURO:** 182 **EXPEDICION:** 01/09/2015



AUTORIZO

ING. ARMANDO GONZALEZ MANZO
RECIBIO

ENTREGO



FOLIO DE PAGO
12-59

B

M.C.EVANGELINA BAÑUELOS RODRÍGUEZ

INGENIERA CIVIL - PERITO VALUADOR
AV. PALMA RUVELINA NO. 1539 RESIDENCIAL ESMERALDA
Colima, Col. C.P. 28017
Tels 31231 4 04 50 Cel 312 315 13 65

SERVICIOS PROFESIONALES DE VALUACIÓN

IV.- DESCRIPCIÓN DEL EQUIPO NO. 429

DESCRIPCIÓN	MARCA	NISSAN
	COLOR	BLANCO CON FRANJAS VERDES
	LINEA	TSURU GS1 T/M 5 VELOCIDADES
	MODELO	2008
	SERIE NO.	3N1B31568K363069
	PLACAS	12-51
	MOTOR	GA16814124W

V.- AVALUO

DESCRIPCIÓN:	VALOR DE MERCADO
TSURU GS1 2008	\$15,000.00

VI. CERTIFICADO DE VALOR DEL BIEN MUEBLE

VALOR COMERCIAL en N.R. Importe con letra	\$15,000.00
(QUINCE MIL PESOS 00/100 M.N.)	

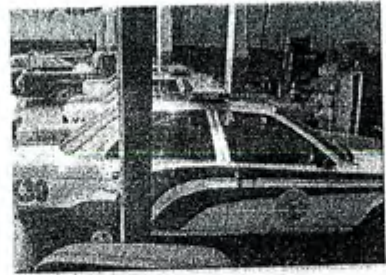

401

235



AUTOMOTRIZ RANCAGUA, S.A. DE C.V.

DISTRIBUIDOR NISSAN

429

MATRIZ
 AV. REY COLIMAN No. 333 CENTRO
 C.P. 28000 COLIMA, COL.
 TELS.: 01(312) 316-16-60 COMERCIAL
 01(312) 316-16-69 VEHICULOS
 R.F.C.: ARS 31125-716

SUCURSAL
 AV. INSURGENTES No. 479
 C.P. 28130 TEGOMAN, COL.
 TELS.: 01(313) 324-14-57 Y 324-14-03
 BOX. CAMALUA COM.: 221

SUCURSAL
 AV. ENRIQUE CORONA MORFIN No. 9
 COL. BEL LLANO C.P. 28988
 VILLA DE ALVAREZ, COL.
 TELS.: (312) 311-00-05, 311-14-00
 REG. EST.: 52068

LUGAR DE EXPEDICION: COLIMA, COL.

e-mail: rancagua@prodigy.net.mx

VENDIDO A:	
NOMBRE	MUNICIPIO DE COLIMA, COLIMA
DOMICILIO	GREGORIO TORRES QUINTERO NO. 85
POBLACION	CENTRO
R.F.C.	COLIMA, COLIMA MCC620101LH3

FACTURA		
15665		
DIA	MES	AÑO
31	5	2008

POR LO SIGUIENTE QUE COMPRO A PAGAR: DE CONTADO DE CREDITO INVENTARIO: 08-1139

MARCA	MODELO	MOTOR	SIMBOLO	SERIE	VENTA
NISSAN	2008	GA16814124W	3N1FB31S68K	363069	1941

DESCRIPCION	IMPORTE
UN AUTOMOVIL NUEVO, MARCA NISSAN MODELO 2008 TIPO TSURU GSI T/M 5 VEL. COLOR BLANCO POLAR CAPACIDAD 5 PASAJEROS MOTOR 4 CILINDROS CON EL EQUIPO DE FABRICA. EN LA CANTIDAD DE:	82,746.09



LOS BIENES QUE AMPARA ESTA FACTURA SE PAGAN EN UNA SOLA EXHIBICION

SERIE :(TRES-N-UNO-E-B-TRES-UNO-S-SEIS-OCCHO-K-TRES-SEIS-TRES-CERO-SEIS-NUEVE)



TOTAL CON LETRA:
 (NOVENTA Y CINCO MIL CIENTO CINCUENTA Y OCHO
 PESOS 00/100 M.N.)

ING. SALVADOR AGUILAR PALENCIA
 GERENTE DE VENTAS

 FIRMA

SUB-TOTAL	82,746.09
15% I.V.A.	12411.91
TOTAL	\$ 95,158.00

CLAVE VEHICULAR: 0040237

LA REPRODUCCION NO AUTORIZADA DE ESTE COMPROBANTE CONSTITUYE UN DELITO EN LOS TERMINOS DE LAS DISPOSICIONES FISCALES.
 IMPRESOS SERRANO, S.A. DE C.V. EMILIANO ZAPATA No. 10 COL. SAN ISIDRO C.P. 28974 VILLA DE ALVAREZ, COL. TEL.: (312) 314-70-05
 R.F.C.: ISL-940204-2L8. SEGUN AUTORIZACION DE FECHA 09 DE MARZO DE 2003, PUBLICADA EN LA PAGINA DE INTERNET DEL SAT.
 NUMERO DE APROBACION DEL SISTEMA DE CONTROL DE IMPRESORES AUTORIZADOS: 12888954
 FECHA DE IMPRESION: 12/11/2007 VIGENCIA: 12/11/2007 AL 11/11/2009

1990

Se desglosa el I.V.A. a petición del cliente

SAI



OFICIO N. OM-RM-TALL-92/2015.

ING. CARLOS DONATO CASTAÑEDA CASTREJÓN,
DIRECTOR DE RECURSOS MATERIALES,
Presente.

Por medio de este conducto le informo del estado actual de las siguientes unidades que se encuentran en el taller mecánico del Ayuntamiento de Colima:

No. 349, 350, 354, 355, 361, 390, 391, 392, 393, 394 todas estas motocicletas, así como 427-X37 Y 429-X39 ambas Nissan sedan y 183-X05 Dodge Pick Up. Estas unidades, que pertenecen a la dirección de Tránsito y Vialidad, ya no es costeable su reparación, ya que las piezas que se requieren son costosas. Estas unidades cuentan con un promedio de 600 a 800 mil kilómetros recorridos y la vida útil de las unidades está al límite.

Sin más por el momento, me despido de Usted, quedando a sus apreciables órdenes.

Atentamente.
"Sufragio Efectivo. No reelección"
Colima, Col., 19 de agosto de 2015.

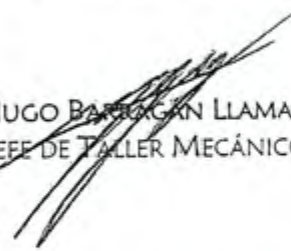
HUGO BARRAGÁN LLAMAS.
JEFE DE TALLER MECÁNICO



- c.c.p. L.I. Antonio Pérez Rocha.- Oficial Mayor.- Para su conocimiento.
- c.c.p. C.P. Águeda Catalina Solano Pérez.- Contralora Municipal. Mismo fin.
- c.c.p. Lic. Silvia Leticia Martínez Llamas.- Jefa de Control Patrimonial.- Igual fin.
- c.c.p. Archivo.-

CDCC/HBL/ * *Sandra.-*

**DIRECCIÓN DE RECURSOS MATERIALES
TALLER MECÁNICO**

Bld. Rodolfo Chávez Carrillo, Km. 1.5, Carr. Colima-Coquimatlán Col. Villas del Bosque Colima, Col.
C.P. 28000 Tels. 313-58-24 y 312-10-56



237 429

FORMATO ÚNICO DE MOVIMIENTO VEHICULAR



CURP: MOC620101LH3
RFC: MOC620101LH3
MUNICIPIO DE COLIMA, COL.
GREGORIO TORRES QUINTERO #85 INT
CENTRO
COLIMA, COL.
C.P. 28000
TEL: 3163800

FOLIO: 1845741
FECHA: 01/09/2015
TAJA DEFINITIVA
COLIMA
OBSERVACIONES
ENTREGO PLACA Y T.C. Y COPIA DE PAGO

GOBIERNO DEL ESTADO DE COLIMA
DATOS DE LA UNIDAD VEHICULAR

MODELO: 2008
PLACA: 12-51
COMBUSTIBLE: 1
MARCA: NISSAN
CAPACIDAD: 1
LÍNEA: TSURU GS1 T/M 5 VEH.
CILINDROS: 4
CLASE: AUTOMOVILES
COLOR: BLANCO
TIPO: SEDAN
ORIGEN: 1
SERIE: 3N1EB31S68K363069
USO: PATRULLA VALIDAD
MOTOR: GA16814124W
SERVICIO: SOCIAL Y DE
AGRUPACION:
NO. TARJETA: 063411485
CAPTURO: 182
EXPEDICION: 01/09/2015

FIRMAS

AUTORIZO

ING. ARMANDO GONZALEZ MANZO

RECIBIO

ENTREGO



FOLIO DE PAGO

12-51